



ESTADÍSTICA DE ACCIDENTES DE TRABAJO

2012

ESTADÍSTICAS

ESTADÍSTICA DE ACCIDENTES DE TRABAJO

AÑO 2012

SUBSECRETARÍA DE EMPLEO Y SEGURIDAD SOCIAL
Secretaría General Técnica
Subdirección General de Estadística

Catálogo de publicaciones de la Administración General del Estado
<http://publicacionesoficiales.boe.es/>



AÑO 2013

Edita y distribuye:

Ministerio de Empleo y Seguridad Social

Internet: www.empleo.gob.es

Subdirección General de Estadísticas

María de Guzmán, 52 - 28003 Madrid

Correo electrónico estadistica@meyss.es

Subdirección General de Información Administrativa y Publicaciones

Agustín de Bethencourt, 11 - 28003 Madrid

Correo electrónico sgpublic@meyss.es

NIPO: 270-13-011-8

ISSN: 1139-4412

Depósito Legal: M-32852-2013

Impresión y encuadernación

Servicio de Reprografía del Ministerio de Empleo y Seguridad Social

La reproducción total o parcial de estos datos sólo está permitida citando su procedencia

Presentación

El objetivo de la presente publicación es proporcionar información estadística detallada sobre los diversos aspectos de la siniestralidad laboral ocurrida durante el año 2012.

Las tablas que se incluyen en la publicación recogen datos de accidentes que han causado la baja del trabajador y, fundamentalmente, los ocurridos durante la jornada de trabajo, ya que son los que tienen mayor importancia, tanto en lo referente al análisis de sus causas y consecuencias como a efectos de adoptar medidas preventivas.

Los datos que se ofrecen difieren ligeramente de los ya publicados, para el mismo periodo, en la Estadística de Accidentes de Trabajo 2012 (AVANCE), ello es debido fundamentalmente, como se explica en el apartado Fuentes y Notas Explicativas, a las diferentes fechas de extracción: segunda quincena de abril del año siguiente al de referencia de los datos, en el caso de los datos definitivos, y último día de enero del año siguiente al de referencia, para los datos de avance, ambas incorporadas a la página web del Departamento: www.empleo.gob.es

Por último, con objeto de mejorar la calidad de esta publicación, se encuentra a disposición del usuario, para cualquier consulta o sugerencia, la dirección de correo: estadística@meyss.es.

Informe de los resultados	7
---------------------------------	---

CUADROS ESTADÍSTICOS

A. ACCIDENTES DE TRABAJO CON BAJA OCURRIDOS EN 2012

A.1. SEGÚN GRAVEDAD POR ÁMBITO TERRITORIAL Y DE ACTIVIDAD

A.1.1. Por comunidad autónoma y provincia	31
A.1.2. Por sector y división de actividad	32
A.1.2.1. Andalucía	34
A.1.2.2. Aragón	36
A.1.2.3. Asturias (Principado de)	38
A.1.2.4. Balears (Illes)	40
A.1.2.5. Canarias	42
A.1.2.6. Cantabria	44
A.1.2.7. Castilla-La Mancha	46
A.1.2.8. Castilla y León	48
A.1.2.9. Cataluña	50
A.1.2.10. Comunitat Valenciana	52
A.1.2.11. Extremadura	54
A.1.2.12. Galicia	56
A.1.2.13. Madrid (Comunidad de)	58
A.1.2.14. Murcia (Región de)	60
A.1.2.15. Navarra (C. Foral de)	62
A.1.2.16. País Vasco	64
A.1.2.17. Rioja (La)	66
A.1.2.18. Ceuta	68
A.1.2.19. Melilla	70

A.2. SEGÚN GRAVEDAD POR CARACTERÍSTICAS DEL TRABAJADOR ACCIDENTADO

A.2.1. Por sexo y edad	72
A.2.2. Por situación profesional	73
A.2.3. Por ocupación	74
A.2.4. Por tipo de contrato y por antigüedad en el puesto de trabajo	76
A.2.5. Por país de nacionalidad del trabajador	77

A.3. SEGÚN GRAVEDAD POR CARACTERÍSTICAS DEL LUGAR, EMPRESA Y CENTRO DE OCURRENCIA DEL ACCIDENTE

A.3.1. Por lugar del accidente	79
A.3.2. Por tipo de empresa	80
A.3.3. Por organización preventiva de la empresa y evaluación de riesgos sobre el puesto de trabajo	81
A.3.4. Por tamaño del centro	82

A.4. SEGÚN GRAVEDAD POR CIRCUNSTANCIA TEMPORAL DE OCURRENCIA DEL ACCIDENTE

A.4.1. Por día de la semana	83
-----------------------------------	----

A.5. SEGÚN GRAVEDAD POR EFECTOS DERIVADOS DEL ACCIDENTE

A.5.1. Por descripción de la lesión	84
A.5.2. Por parte del cuerpo lesionada	85

ACCIDENTES DE TRABAJO CON BAJA EN JORNADA DE TRABAJO

A.6. SEGÚN GRAVEDAD POR CAUSAS Y CIRCUNSTANCIAS DEL ACCIDENTE

A.6.1. Por tipo de lugar en el que se encontraba el trabajador accidentado	86
A.6.2. Por tipo de trabajo que realizaba el trabajador accidentado	87
A.6.3. Por actividad física específica que realizaba el trabajador accidentado	88
A.6.4. Por desviación o suceso anormal que generó el accidente	89
A.6.5. Por agente desviación o suceso anormal que generó el accidente	90
A.6.6. Por forma o contacto que ocasionó la lesión	93
A.6.7. Por agente de la forma o contacto que ocasionó la lesión	94

A.7. SEGÚN EDAD Y SEXO

A.7.1. Por comunidad autónoma y provincia	97
A.7.2. Por sector y división de actividad	100

	<u>Página</u>
A.8. SEGÚN DURACIÓN DEL CONTRATO	
A.8.1. Por comunidad autónoma y provincia.....	106
A.8.2. Por sector y división de actividad.....	107
A.9. SEGÚN GRANDES GRUPOS DE OCUPACIÓN	
A.9.1. Por comunidad autónoma y provincia.....	109
A.9.2. Por sector y división de actividad.....	111
A.10. SEGÚN LUGAR DEL ACCIDENTE	
A.10.1. Por comunidad autónoma y provincia.....	115
A.10.2. Por sector y división de actividad.....	116
A.11. SEGÚN FORMA O CONTACTO QUE OCASIONÓ LA LESIÓN	
A.11.1. Por comunidad autónoma y provincia.....	118
A.11.2. Por sector y división de actividad.....	120
A.12. SEGÚN DESCRIPCIÓN DE LA LESIÓN	
A.12.1. Por comunidad autónoma y provincia.....	124
A.12.2. Por sector y división de actividad.....	126
J. JORNADAS NO TRABAJADAS	
J.1. Por comunidad autónoma y provincia.....	133
J.2. Por sector y división de actividad.....	134
J.3. Por ocupación del trabajador accidentado.....	136
J.4. Por sexo y edad.....	138
I. ÍNDICES DE ACCIDENTES CON BAJA EN JORNADA DE TRABAJO	
I.1. ÍNDICES DE INCIDENCIA	
I.1.1. Por sector y división de actividad.....	141
I.1.2. Por comunidad autónoma y provincia.....	143
I.2. ÍNDICES DE FRECUENCIA	
I.2.1. Por sector y sección de actividad.....	144
I.2.2. Por comunidad autónoma.....	145
I.3. ÍNDICES DE GRAVEDAD	
I.3.1. Por sector y sección de actividad.....	146
I.3.2. Por comunidad autónoma.....	147
I.4. ÍNDICES DE INCIDENCIA DE ACCIDENTES MORTALES	
I.4.1. Por sector y sección de actividad.....	148
I.4.2. Por comunidad autónoma y provincia.....	149
I.5. ÍNDICES DE FRECUENCIA DE ACCIDENTES MORTALES	
I.5.1. Por sector y sección de actividad.....	150
I.5.2. Por comunidad autónoma.....	151
I.6. DURACIÓN MEDIA DE LAS BAJAS	
I.6.1. Según sexo, por sector y división de actividad.....	152
I.6.2. Por comunidad autónoma y provincia.....	158
R. RECAIDAS DE ACCIDENTES DE TRABAJO OCURRIDAS EN 2012	
R.1. Según gravedad, por comunidad autónoma y provincia.....	161
R.2. Según gravedad, por sector y división de actividad.....	162
FUENTES Y NOTAS EXPLICATIVAS	167
ANEXO I: Clasificación Nacional de Ocupaciones CNO-2011	173
ANEXO II: Índice de la Estadística de Accidentes de Trabajo 2012 en Internet (www.empleo.gob.es)	175

INFORME DE LOS RESULTADOS

INTRODUCCIÓN

Con objeto de facilitar el análisis de la información estadística de los accidentes de trabajo ofrecida en la presente publicación, se analizan los aspectos más importantes de los accidentes ocurridos durante 2012 así como la evolución de los índices de siniestralidad; la mayor parte de la información se refiere a los accidentes con baja *en jornada de trabajo*, dado su mayor interés desde el punto de vista de la prevención.

Durante el año 2012 se produjeron 471.223 accidentes de trabajo con baja, de los cuales 408.537 ocurrieron durante la jornada laboral y 62.686 fueron accidentes *in itinere*, lo que en términos de porcentaje supone el 86,7 y el 13,3 por ciento respectivamente, según se observa en el gráfico I. Atendiendo exclusivamente a los accidentes ocurridos en jornada, el 87,2 por ciento sucedieron en el *centro de trabajo habitual*, el 4,3 por ciento tuvieron lugar en *otro centro de trabajo* y el 8,5 por ciento restante ocurrieron en *desplazamientos durante la jornada laboral*, todos ellos porcentajes similares a los registrados en años anteriores.

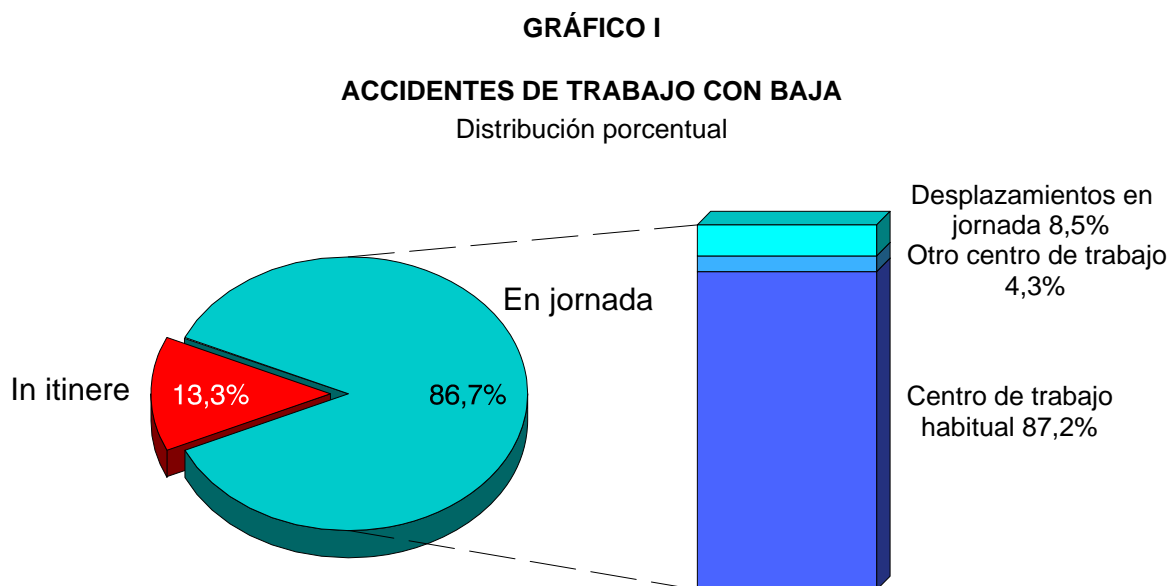

La distribución según gravedad de los accidentes en jornada de trabajo también se mantiene estable, se registraron como *leves* un 98,97 por ciento, como *graves* el 0,92 por ciento, y el 0,11 por ciento restante fueron accidentes *mortales*.

Los accidentes *in itinere* presentan habitualmente mayor gravedad que los ocurridos durante la jornada laboral, cifrándose en un 1,63 el porcentaje de accidentes graves *in itinere* frente al 0,92 por ciento en jornada de trabajo, asimismo el porcentaje de accidentes mortales *in itinere* se eleva al 0,18 por ciento frente al 0,11 por ciento de fallecimientos en jornada de trabajo.

ACCIDENTES EN JORNADA DE TRABAJO CON BAJA

El número de accidentes en jornada de trabajo descendió en 2012 un 20,3 por ciento respecto a los producidos en 2011. Los accidentes *graves*, cifrados en 3.738, disminuyeron en un 15,0 por ciento, mientras que los accidentes *mortales*, que resultaron ser 452, descendieron el 18,0 por ciento.

El **índice de incidencia** se situó en 2012 en 2.848,9 accidentes por cada cien mil trabajadores expuestos al riesgo. Este dato supone un descenso del 19,0 por ciento del índice respecto al dato del año 2011 y supone repetir la tendencia a la baja que lleva produciéndose sin excepción desde 2001. Este valor de 2012 marca un nuevo mínimo histórico del índice de incidencia, que comenzó a medirse en 1988.

En cuanto al **índice de incidencia de accidentes mortales**, se registraron 3,2 accidentes por cada cien mil trabajadores en 2012, que también es el mínimo histórico de esta serie. En 2011 este índice se situaba en 3,8.

La **población expuesta al riesgo**, a partir de la cual se calculan los índices de incidencia, está compuesta por la media anual de los afiliados a la Seguridad Social del Régimen General, Régimen Especial de la Minería del Carbón, Régimen Especial Agrario, Régimen Especial del Mar y desde 2004 los trabajadores del Régimen Especial de Trabajadores Autónomos que voluntariamente han optado por la cobertura específica de contingencias profesionales. Desde 1 de enero de 2012 se incluyen los trabajadores pertenecientes al Régimen Especial de Empleados de Hogar y al nuevo Sistema Especial para Empleados de Hogar del Régimen General de la Seguridad Social.

Esta población expuesta al riesgo constituyó un total de 14.340.224 trabajadores en media en 2012, lo que supone un descenso de 241.707 trabajadores respecto a 2011, que en porcentaje supone un 1,7 por ciento de descenso, a pesar de la incorporación de los afiliados del Régimen/Sistema para Empleados de Hogar.

En el gráfico II se representa la evolución de los accidentes en jornada de trabajo con baja, total y mortales, en valores absolutos y en índices de incidencia.

GRÁFICO II

EVOLUCIÓN DE ACCIDENTES DE TRABAJO E ÍNDICES DE INCIDENCIA

Accidentes en jornada con baja

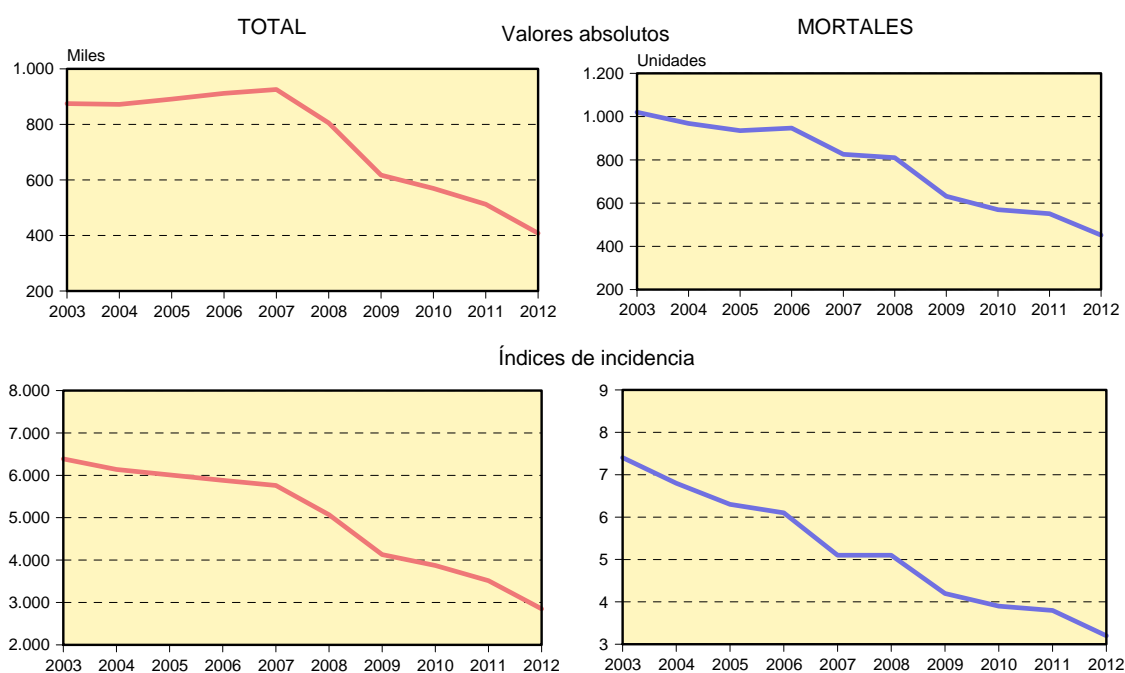

Accidentes de trabajo según actividad económica

Desde 2009, el dato de la actividad del centro donde ocurre el accidente se recoge según la nueva Clasificación Nacional de Actividades Económicas (CNAE-09). Los datos de 2006, 2007 y 2008, que se recogieron según CNAE-93, se han reconvertido a la nueva clasificación, por lo que pueden considerarse comparables.

Por sector de actividad, el mayor número de accidentes se registró en el sector *servicios*, con el 59,5 por ciento del total, a continuación se sitúan la *industria* con el 21,7 por ciento y la *construcción*, con el 12,6 por ciento y, por último, el sector *agrario*, con un 6,2 por ciento; en conjunto, la distribución porcentual por sectores es parecida a la registrada el año anterior, con un crecimiento del sector servicios y el sector agrario y descensos de la construcción y en menor medida de la industria. En cuanto a la distribución de los accidentes mortales, también correspondió al sector *servicios* el mayor número, con un 47,1 por ciento de los accidentes mortales, a continuación se sitúan la *industria* con un 22,6 por ciento, la *construcción*, con el 17,0 por ciento, correspondiendo finalmente al sector *agrario* el 13,3 por ciento de accidentes mortales. Véase el gráfico III.

GRÁFICO III

ACCIDENTES EN JORNADA DE TRABAJO E ÍNDICES POR SECTOR DE ACTIVIDAD

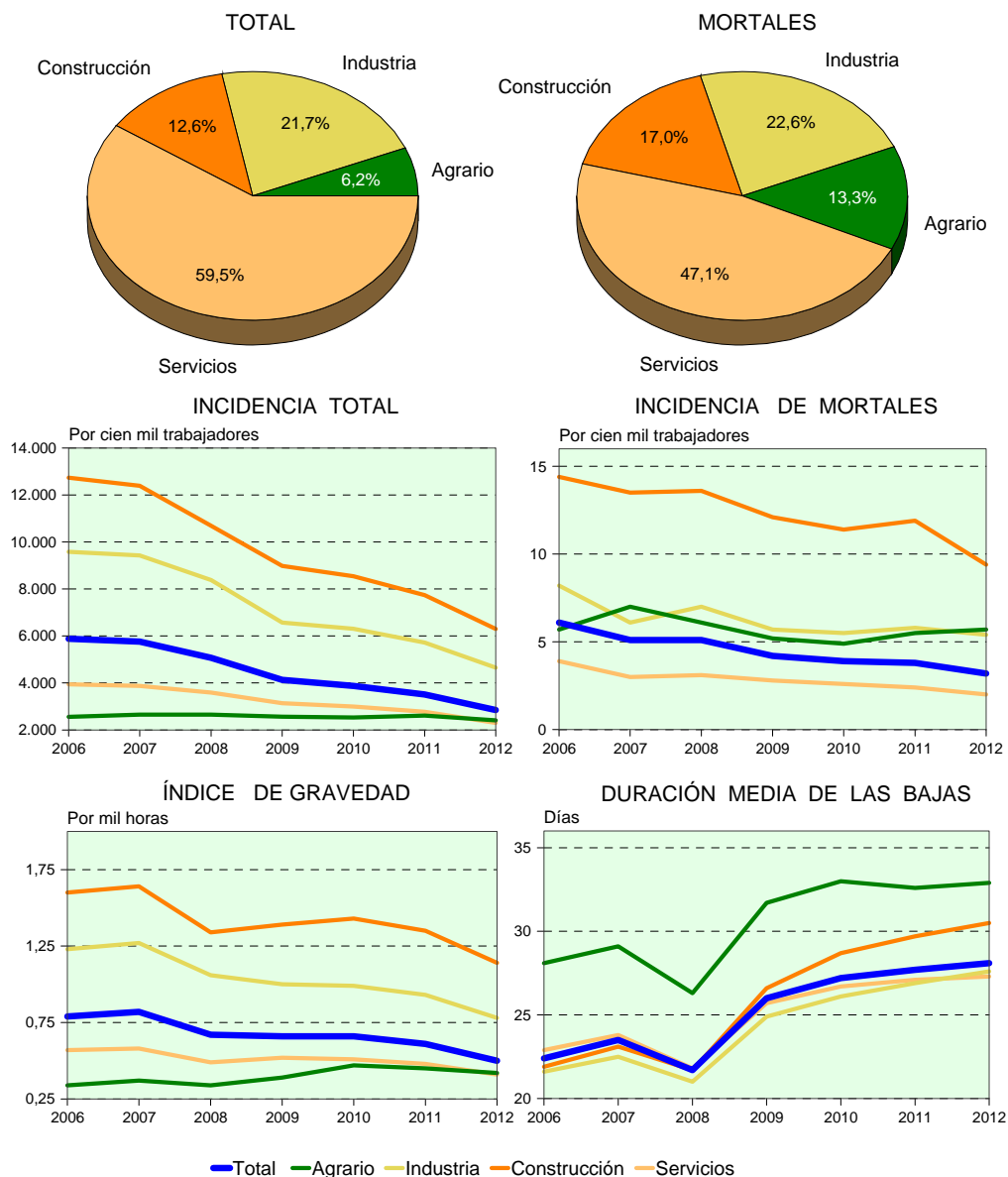

Analizando los **índices de incidencia por sectores**, es decir, relacionando el número de accidentes con el número de trabajadores expuestos al riesgo para cada sector de actividad, la *construcción* sigue siendo, un año más, el sector que registra la mayor incidencia con 6.296,9 accidentes por cada cien mil trabajadores, en 2012 continúa la tendencia decreciente con un fuerte descenso del 18,6 por ciento respecto al año anterior; la *industria*, registra 4.652,0 accidentes por cien mil trabajadores, el 18,7 por ciento menos que en 2011; el sector *servicios*, con un índice de 2.302,0 accidentes por cien mil, desciende un 16,9 por ciento respecto al año anterior; en cuanto al sector *agrario*, con 2.405,1 accidentes por cada cien mil trabajadores, se reduce su índice de incidencia un 7,8 por ciento respecto a 2011. El *índice medio total* cifrado en 2.848,9 por cien mil, desciende un 19,0 por ciento respecto al año anterior.

En cuanto al **índice de incidencia de accidentes mortales**, se cifró en 3,2 accidentes por cada cien mil trabajadores, lo que supone un descenso del 16,6 por ciento respecto al año anterior, registrándose el menor valor de la serie histórica, que comenzó en 1988. Por sectores, el mayor valor corresponde, como es habitual, a la *construcción*, con 9,4 accidentes mortales por cada cien mil trabajadores, lo que supone un fuerte descenso del 20,3 por ciento respecto al año anterior; la *industria*, con un índice de 5,4 desciende un 7,7 por ciento respecto al año 2011; el sector *servicios* registra un índice de 2,0 accidentes mortales por cien mil trabajadores, con un descenso del 16,9 respecto al año anterior. El único sector que registra un empeoramiento de este índice de incidencia de accidentes mortales es el sector *agrario*, con un dato de 5,7, que supone un ascenso del 3,7 por ciento respecto al año anterior.

Analizando el **índice de frecuencia**, que se cifró en 17,9 accidentes por millón de horas trabajadas en 2012, también es la *construcción* el sector que registra el mayor valor, 37,5 accidentes por millón de horas, seguido de la *industria*, con 28,4 accidentes, y con índices por debajo de la media, se sitúan, el sector *servicios*, con 14,9 y el *agrario*, con 12,8 accidentes por millón de horas trabajadas.

En cuanto al **índice de frecuencia de accidentes mortales**, para el conjunto nacional se registraron 1,98 accidentes por cada cien millones de horas trabajadas, siendo también la *construcción* el sector que registra el índice más elevado, muy por encima del índice medio, con 5,62 accidentes por cien millones de horas, situándose por debajo la *industria* con 3,27, el sector *agrario* con 3,04, y por debajo del índice medio el sector *servicios*, que registra el menor índice de frecuencia con 1,30 accidentes por cien millones de horas trabajadas.

Por lo que respecta al **índice de gravedad**, se cifró en 0,50 jornadas no trabajadas por cada mil horas trabajadas, registrando la *construcción* el valor más elevado, con 1,14, seguido de la *industria*, con 0,78, el sector *agrario*, con 0,42 y el sector *servicios* finalmente con 0,41 jornadas no trabajadas por cada mil horas trabajadas.

Respecto a la **duración media de las bajas** para el total nacional, en el año 2012 se alcanzaron 28,1 días no trabajados por accidente, registrándose la mayor duración en el sector *agrario* con 32,9 días; en el resto de los sectores se registraron duraciones similares a la media, *construcción* registró una duración de 30,5, *servicios* 27,3 días e *industria* 27,6 días no trabajados por accidente.

Analizando los **Índices de Incidencia por secciones de actividad**, según se aprecia en el gráfico IV, el más elevado de los índices del total de accidentes, se registró en *industrias extractivas*, con 11.791 accidentes por cien mil trabajadores, un 7,3 por ciento menos que en el año precedente, en segundo lugar, la *construcción*, con 6.297 accidentes por cien mil, registró un descenso del 18,5 por ciento; en tercer lugar *suministro de agua, saneamiento, gestión de residuos*, con un índice de 5.440 por cien mil, que también desciende respecto a 2011, en este caso un 17,3 por ciento; le sigue *transporte y almacenamiento*, con 4.572 accidentes por cien mil, que registró una disminución del índice del 15,6 por ciento respecto al año anterior; también se sitúa claramente por encima de la media la *industria manufacturera*, con 4.542 accidentes por cien mil trabajadores, que descendió un 19,1 por ciento respecto a 2011.

Las secciones de actividad con menores índices de incidencia fueron, *actividades financieras y de seguros*, con 366 accidentes por cien mil; *actividades de hogares empleadores de personal doméstico*, con 391; *actividades profesionales, científicas y técnicas*, con 692; *información y comunicaciones*, con 727; y *educación*, con 925 accidentes por cien mil trabajadores, todas ellas con valores del índice muy por debajo del índice medio total.

En cuanto a la **incidencia por secciones de actividad de los accidentes mortales**, los valores más elevados correspondieron a *industrias extractivas* con 35,2 accidentes mortales por cien mil trabajadores, seguida de *suministro de energía eléctrica, gas, vapor y aire acondicionado*, con un índice de 15,5; *transporte y almacenamiento*, con un índice de 11,2; *suministro de agua, saneamiento, gestión de residuos*, con 10,6 y *construcción* con 9,4 fallecimientos por cien mil trabajadores.

GRÁFICO IV

ÍNDICES DE INCIDENCIA POR SECCIÓN DE ACTIVIDAD
(Accidentes por cien mil trabajadores)

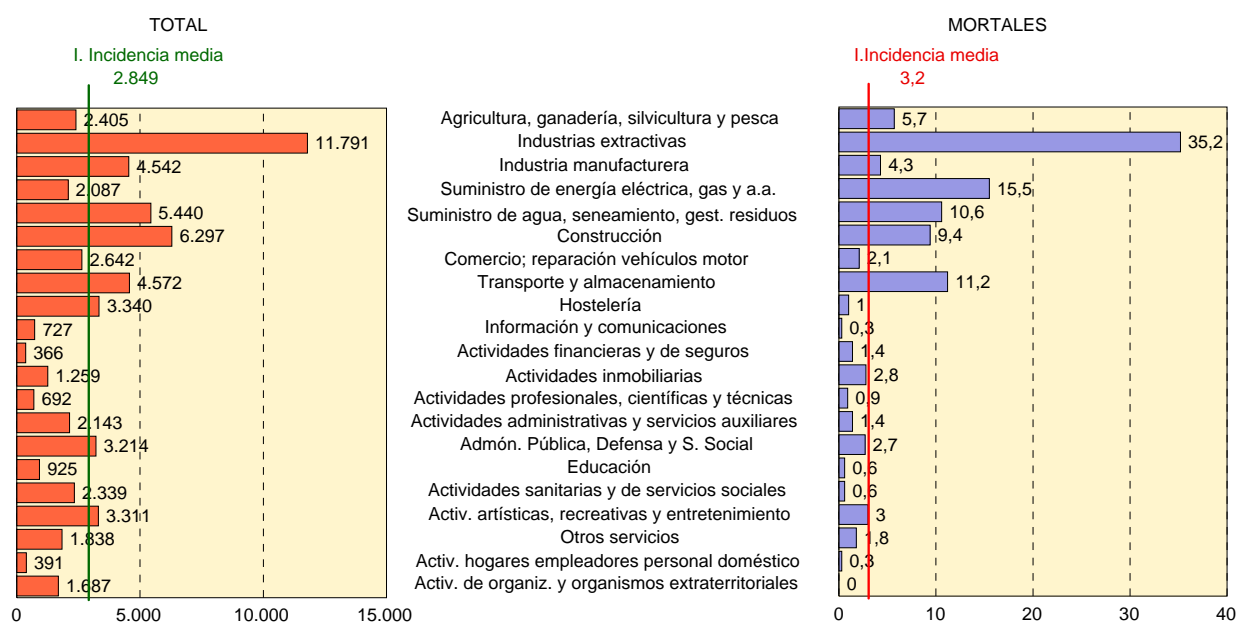

Distribución territorial de los accidentes

Como se muestra en el gráfico V, la comunidad autónoma que registra el mayor número de accidentes es Cataluña, con 72.681 accidentes, seguida de Andalucía, con 65.469, Madrid, con 63.600 accidentes, y la Comunidad Valenciana, con 34.270 accidentes; estas cuatro comunidades concentran el 58 por ciento del total de accidentes, porcentaje muy similar al registrado en años anteriores.

El mayor número de accidentes mortales se registra en Andalucía con 75 fallecimientos por accidente en jornada laboral, seguida de Cataluña con 60, Madrid, con 54, Galicia, con 45 y la Comunidad Valenciana, con 44 accidentes mortales; estas cinco comunidades registran conjuntamente el 62 por ciento de los accidentes mortales en jornada de trabajo. En el gráfico V se representa la distribución por comunidad autónoma, en valores absolutos e índices de incidencia, para el total de accidentes y accidentes mortales.

Las elevadas cifras de accidentes registradas en las comunidades citadas están relacionadas con el número de trabajadores expuestos al riesgo. Si consideramos los índices de siniestralidad, la distribución por comunidades varía, tal y como se expone a continuación:

GRÁFICO V

ACCIDENTES EN JORNADA DE TRABAJO CON BAJA POR COMUNIDAD AUTÓNOMA

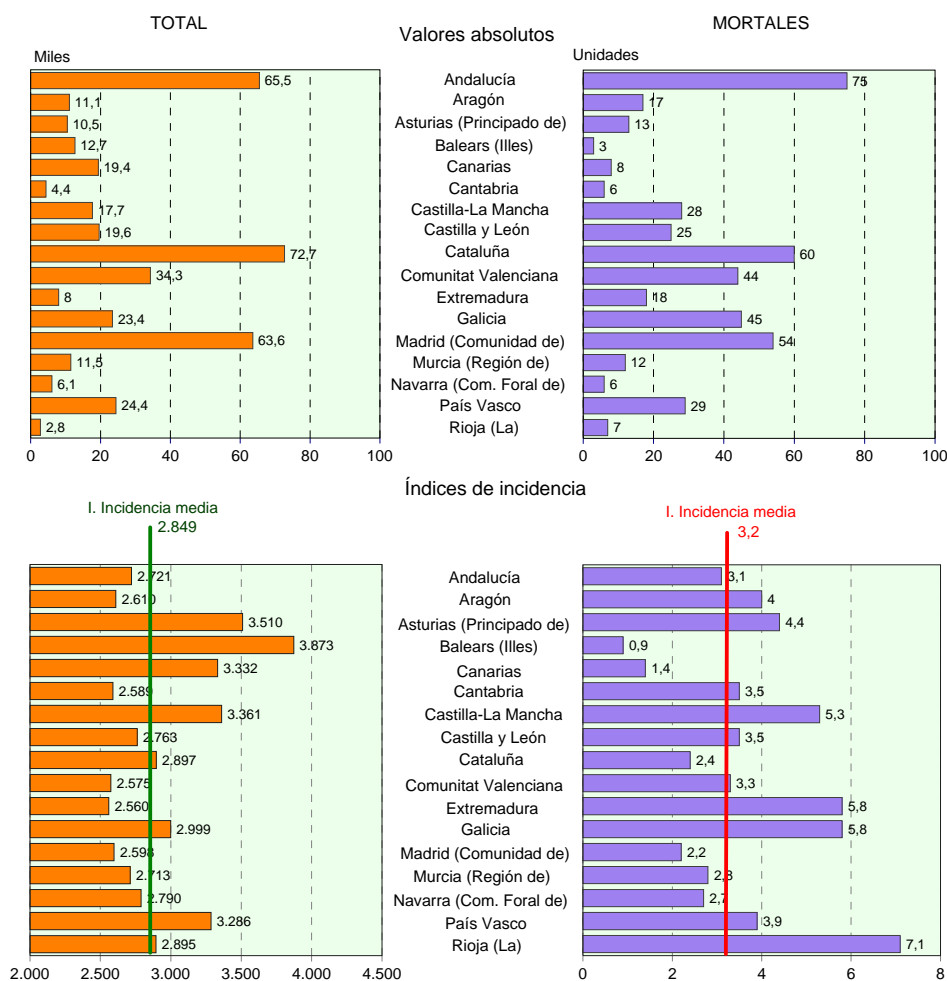

Los **índices de incidencia por comunidades autónomas** más elevados se registraron en Baleares, con 3.873 accidentes por cada cien mil trabajadores; Asturias, con 3.510; Castilla – La Mancha con 3.361; Canarias, con 3.332; País Vasco, con 3.286; Galicia, con 2.998, Cataluña, con 2.897 y La Rioja, con 2.895 accidentes por cada cien mil trabajadores, todas ellas con valores superiores al del índice medio nacional cifrado en 2.849. Las comunidades autónomas con menor índice de incidencia fueron, Extremadura con 2.560; Comunidad Valenciana, con 2.574; Cantabria, con 2.589; Madrid, con 2.598; Aragón, con 2.610; Murcia, con 2.713; Andalucía, con 2.721; Castilla y León, con 2.763 y Navarra, con 2.790 accidentes por cien mil trabajadores.

Los índices de incidencia del total de accidentes en jornada con baja registrados en 2012 para cada una de las comunidades han descendido respecto a los registrados en el año 2011. **Esta tendencia a la baja de la siniestralidad medida según el índice de incidencia se repite por quinto año consecutivo en todas las comunidades autónomas**, tal como se puede apreciar en el gráfico de evolución XIII que aparece al final de este comentario.

Por lo que se refiere al **índice de incidencia de accidentes mortales**, los valores más elevados correspondieron a La Rioja con 7,1 fallecimientos por cien mil y Extremadura y Galicia con una incidencia de 5,8 en ambos casos. Los menores índices se registran en Baleares, con un índice de 0,9, Canarias, con 1,4 y Madrid, con 2,2 accidentes mortales por cien mil trabajadores a lo largo del año.

Distribución de los accidentes según características de los trabajadores accidentados

En este epígrafe se comentan las siguientes características de los trabajadores accidentados, recogidas en el parte de accidente: **sexo, edad, ocupación, situación profesional, tipo de contrato, antigüedad en el puesto de trabajo y país de nacionalidad del trabajador accidentado.**

GRÁFICO VI

ACCIDENTES EN JORNADA DE TRABAJO CON BAJA POR SEXO Y GRUPO DE EDAD

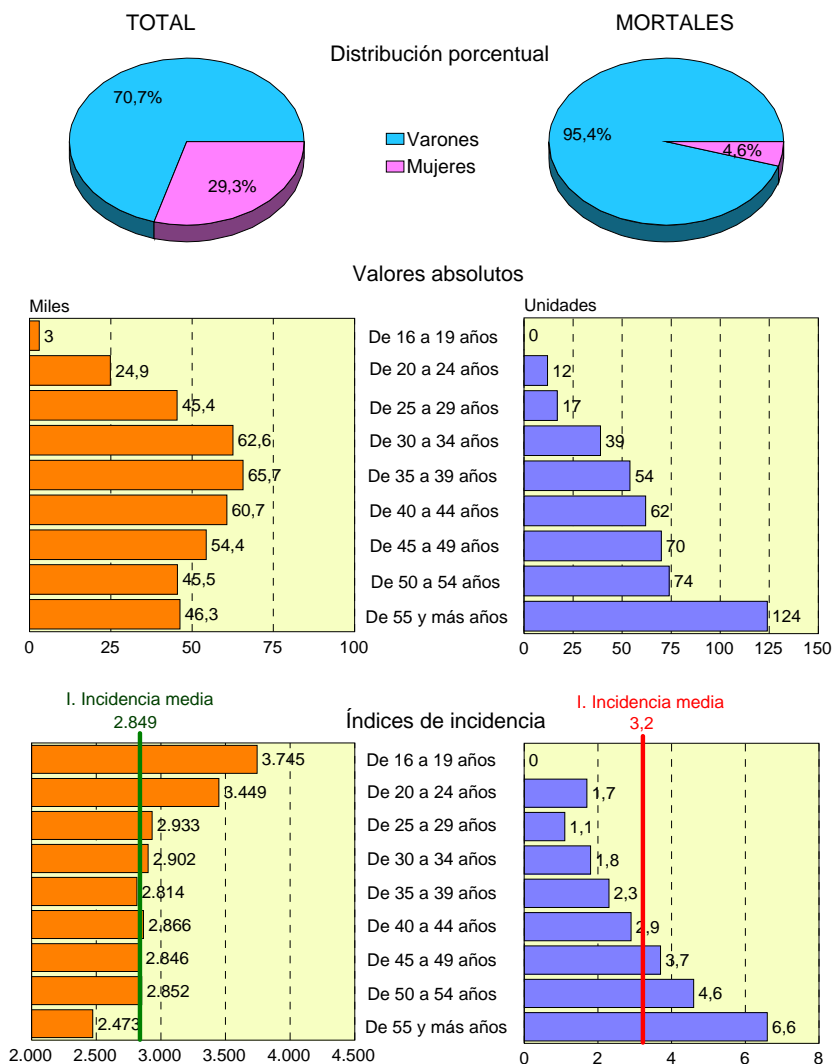

Según la distribución por **sexo**, representada en el gráfico VI, el 70,7 por ciento de los trabajadores accidentados son varones y el 29,3 por ciento, mujeres. Sin embargo, teniendo en cuenta la población expuesta al riesgo según sexo, la incidencia de accidentes de trabajo en la población masculina resulta ser de 3.865 accidentes por cien mil, más del doble que en la población femenina, cuyo índice de incidencia es de 1.745. Si consideramos los accidentes mortales, el 95,4 por ciento de los fallecimientos por accidente laboral se produce entre los varones y el 4,6 por ciento entre las mujeres, siendo la incidencia de accidentes mortales en la población masculina de 5,8, mientras que en la población femenina la incidencia de mortales es de 0,3 accidentes mortales por cien mil trabajadoras.

Estas diferencias se explican por las disparidades en la distribución por actividad económica de los trabajadores ocupados entre varones y mujeres. Se observa un mayor peso de la población femenina en las actividades con baja tasa de siniestralidad y un mayor peso de los ocupados varones en las actividades con siniestralidad elevada. Así en la sección económica con mayores índices de

siniestralidad, que corresponde a las *industrias extractivas*, el 90 por ciento de los trabajadores son varones; de manera similar ocurre en otras secciones con altos índices de incidencia, como en la *construcción*, donde el 87 por ciento de los trabajadores son varones, en las secciones de *suministro de agua, saneamiento y gestión de residuos*, sección de *suministro de energía eléctrica, gas, vapor y aire y transporte y almacenamiento*, en torno al 80 por ciento de los trabajadores son varones y en la sección de la *industria manufacturera*, el 74 por ciento de los trabajadores son varones. Por el contrario, en las secciones de actividad con mayor presencia femenina, como son las *actividades sanitarias y de servicios sociales*, con un 78 por ciento de mujeres, *otros servicios*, con un 64 por ciento, *actividades administrativas*, con un 57 por ciento de mujeres, y la *hostelería*, donde el 54 por ciento de trabajadores son mujeres, los índices de siniestralidad están por debajo de la media.

En la distribución por **edad**, que se representa en el gráfico VI, el mayor número de accidentes se produce en el tramo de edad de *35 a 39 años*, donde se registran el 16 por ciento del total de accidentes, seguido de los tramos de edad de *30 a 34 años* y *40 a 44 años* en donde se producen un 15 por ciento de los accidentes en ambos casos. El 71 por ciento del total de accidentes se produce en los tramos de edades comprendidas entre 25 y 49 años.

Respecto a la distribución por edad de los accidentes mortales, el número de fallecimientos aumenta con la edad, tal como puede apreciarse en el citado gráfico. En el grupo de edades de *55 y más años*, se produjo el 27 por ciento de fallecimientos y, en edades superiores a 40 años, se concentró el 73 por ciento de los fallecimientos por accidente de trabajo.

Analizando la **incidencia por edad**, del total de accidentes se observa que desciende al aumentar la edad, así, la mayor incidencia corresponde al grupo de edades entre los *16 a 19 años*, con un índice de 3.745 accidentes por cada cien mil trabajadores, seguido del grupo de *20 a 24 años*, con un índice de incidencia de 3.449 por cien mil. Para los tramos de edad entre 25 y 54 años la incidencia queda aproximadamente como la incidencia media total y en el tramo de *55 y más años* se observa una incidencia notoriamente inferior a la media, de 2.473 accidentes por cien mil trabajadores expuestos al riesgo.

Por el contrario, la **incidencia de los accidentes mortales**, presenta las cifras más elevadas en los grupos de edad más avanzada, registrando la mayor incidencia el grupo de edad de *55 y más años*, con 6,6 accidentes mortales por cada cien mil trabajadores, correspondiendo la menor incidencia al grupo de *16 a 19 años* para los que no se produjo ningún accidente mortal.

En cuanto a la distribución por **ocupación** del trabajador accidentado según grandes grupos de la Clasificación Nacional de Ocupaciones (CNO-11), que se muestra en el gráfico VII, el grupo con mayor cantidad de accidentes es el que forman los *peones de la agricultura, pesca, construcción, industrias manufactureras y transportes*, que representan un 15,3 por ciento de los accidentes. Otros grupos por ocupación con alta siniestralidad son los *trabajadores cualificados en las industrias manufactureras*, que representan el 14,5 por ciento; los *trabajadores de servicios de restauración y comercio*, con un 12,0 por ciento; los *trabajadores no cualificados en los servicios* con un 10,8 por ciento y los *trabajadores cualificados de la construcción* con un 9,4 por ciento del total. La suma de los grupos anteriormente citados representa el 62,0 por ciento del total de accidentes.

En cuanto a la distribución de los accidentes mortales por ocupación, destacan los Conductores y operadores de maquinaria móvil, cuya mortalidad en accidentes de trabajo en jornada se elevó a 95 fallecimientos, un 21,0 por ciento del total, de los cuales 81 accidentes correspondieron al subgrupo *conductores de vehículos para el transporte urbano o por carretera*. Otros grupos de ocupaciones con alta mortalidad fueron los *peones de la agricultura, la pesca, la construcción, de las industrias manufactureras y los transportes* que sumaron un 15,3 por ciento de los accidentes mortales, los *trabajadores cualificados de la construcción*, que sufrieron un 11,5 por ciento de los accidentes mortales, los *trabajadores cualificados de las industrias manufactureras*, con un 11,5 por ciento y los *trabajadores cualificados del sector agrícola*, que tuvieron un 7,1 por ciento del total de accidentes. Los trabajadores de los grupos indicados sumaron en torno al 66,4 por ciento de los accidentes mortales.

GRÁFICO VII

ACCIDENTES EN JORNADA DE TRABAJO CON BAJA POR OCUPACIÓN DEL TRABAJADOR Distribución porcentual

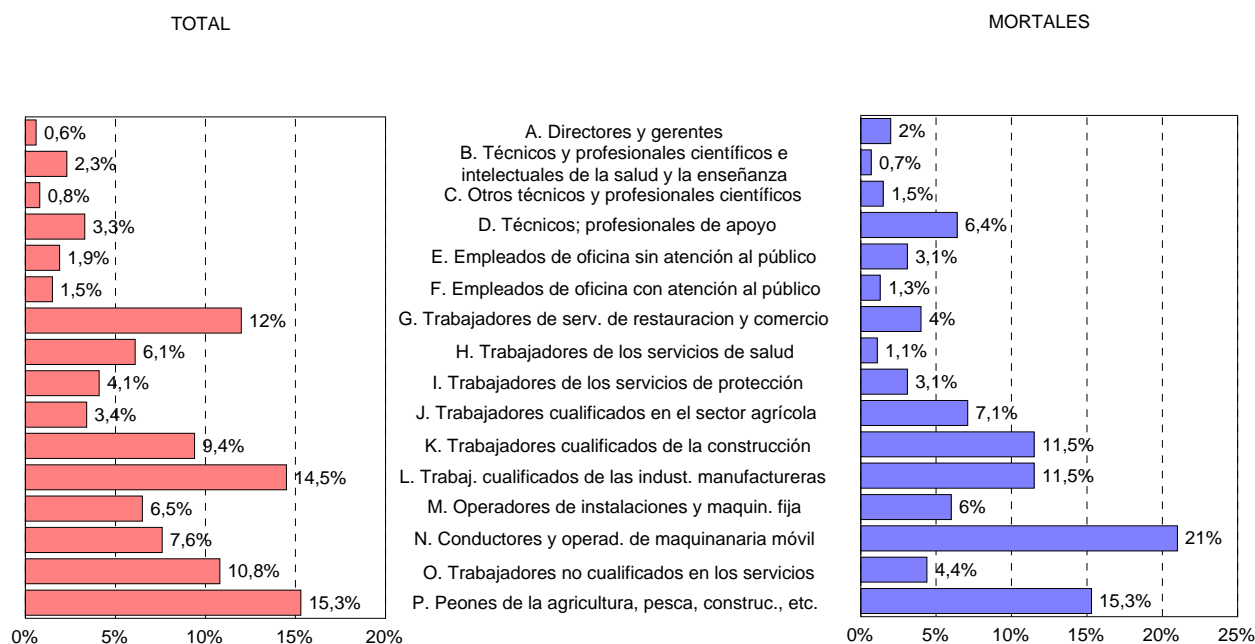

Por lo que se refiere a la **situación profesional** del trabajador accidentado, los *asalariados del sector privado* han sufrido el 84,1 por ciento del total de accidentes y el 87,8 por ciento de los accidentes mortales, los *asalariados del sector público* (sólo contabilizados los afiliados a la Seguridad Social) han registrado el 12,6 por ciento del total y el 7,7 por ciento de los mortales, en cuanto a los *trabajadores por cuenta propia*, que han optado a la protección por accidente de trabajo, registraron el 3,3 por ciento del total de accidentes y el 4,4 por ciento de los mortales.

Analizando la distribución de los accidentes por **tipo de contrato**, el 65,2 por ciento de los trabajadores accidentados tenían *contrato indefinido* y el 31,8 por ciento tenían *contrato temporal*; en el caso de los accidentes mortales, el porcentaje es del 62,6 por ciento para *contrato indefinido* y 33,4 por ciento para *contrato temporal*.

Respecto a la distribución **por antigüedad en el puesto de trabajo**, el mayor número de accidentes se ha producido en los trabajadores dentro del tramo de antigüedad *entre 3 y 10 años*, con un 32,1 por ciento del total de accidentes, seguido del tramo de *más de 10 años*, con el 20,1 por ciento y del tramo de *entre 1 y 3 años*, que registró el 15,5 por ciento; respecto a los accidentes mortales, el tramo con una antigüedad de *entre 3 y 10 años*, registró el 28,3 por ciento de los fallecimientos, el de trabajadores con antigüedad de *más de 10 años*, el 25,7 por ciento, seguidos del tramo de *entre 1 y 3 años*, que registró el 11,9 por ciento y el tramo *hasta 1 mes*, que registró el 10,4 por ciento de los accidentes en jornada mortales.

Por último, en la distribución de accidentes en jornada de trabajo según el **país de nacionalidad del trabajador accidentado**, el 88,8 por ciento del total y el 86,5 de los mortales corresponden a trabajadores españoles; los trabajadores de nacionalidades de la Unión Europea sufrieron el 3,6 del total de accidentes y el 6,0 de los accidentes mortales; y finalmente, los trabajadores de otras nacionalidades sumaron el 7,6 por ciento del total de accidentes y el 7,5 por ciento de los mortales.

Distribución de los accidentes según las lesiones que han ocasionado y las principales causas y circunstancias en que ocurrieron

Se comenta a continuación la distribución de los accidentes según el **tipo de lesión**, la **parte del cuerpo lesionada** y, seguidamente, según las variables más significativas de las causas y circunstancias del accidente, tales como **tipo de lugar** en el que ocurrieron, **desviación** o hecho anormal que ocasionó el accidente y la **forma** o contacto que produjo la lesión.

GRÁFICO VIII

ACCIDENTES EN JORNADA DE TRABAJO CON BAJA POR TIPO DE LESIÓN

Distribución porcentual

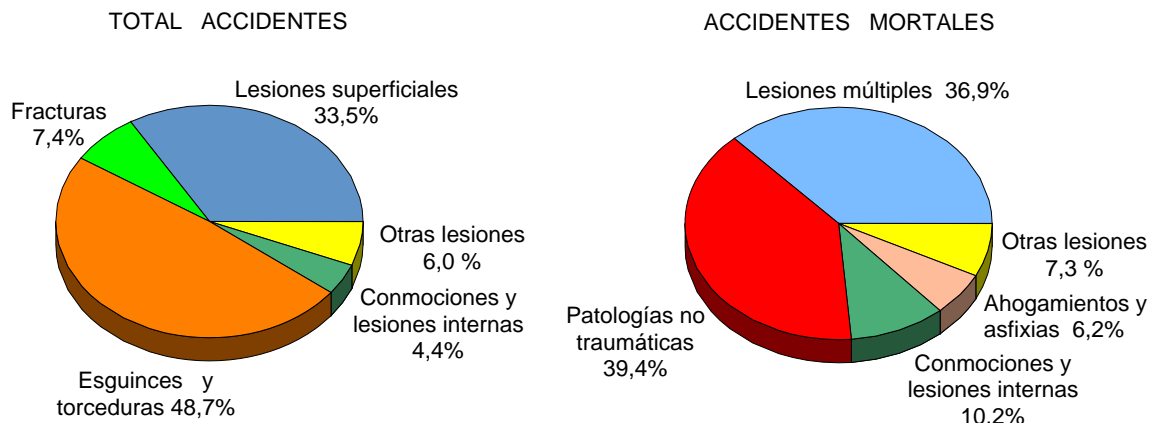

En cuanto al **tipo de lesión**, según se puede apreciar en el gráfico VIII, en el *total* de accidentes las lesiones más numerosas fueron *esguinces y torceduras*, ocasionadas en el 48,7 por ciento de los casos, seguidas de *heridas y lesiones superficiales* ocasionadas en el 33,5 por ciento de los accidentes y, con un porcentaje mucho menor, las *fracturas de huesos* con el 7,4 por ciento.

Respecto a los accidentes *mortales*, el 39,4 por ciento de los fallecimientos fueron ocasionados por *infartos, derrames cerebrales y otras patologías no traumáticas*, el 36,9 por ciento por *lesiones múltiples*, el 10,2 por ciento de los accidentes mortales fueron ocasionados por *conmociones y lesiones internas*, el 6,2 por ciento se debieron a *ahogamientos y asfixias* y el restante 7,3 por ciento de los fallecimientos se debió a otras lesiones.

GRÁFICO IX

ACCIDENTES EN JORNADA DE TRABAJO CON BAJA POR PARTE DEL CUERPO LESIONADA

Distribución porcentual

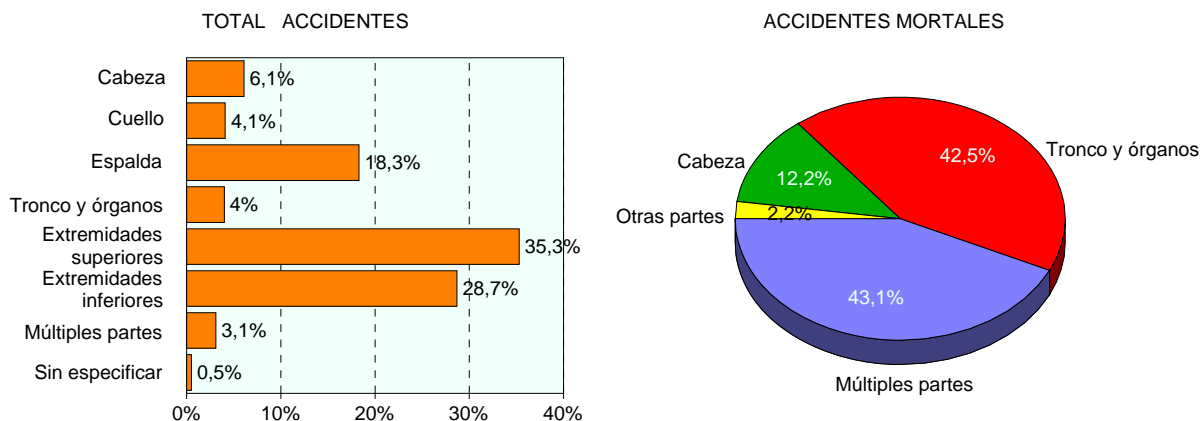

Según la **parte del cuerpo lesionada**, cuya distribución porcentual se representa en el gráfico IX, la mayor frecuencia en el total de accidentes se registra en *extremidades superiores*, con el 35,3 por ciento de los casos, y en concreto, los *dedos* y las *manos*, en el 12,4 y el 7,0 por ciento, respectivamente, del total; a las extremidades inferiores les corresponde el 28,7 por ciento de los casos, e incluidas en estas, a las *piernas* el 12,0 por ciento, a los *pies*, el 7,1 y a los *tobillos* el 6,3 por ciento, respectivamente; otra parte que resulta lesionada con elevada frecuencia es la *espalda, incluida la columna y las vértebras dorso-lumbares*, en el 18,3 por ciento de los accidentes, y la *cabeza*, en el 6,1 por ciento de los casos.

En cuanto a los accidentes mortales, las mayores frecuencias se registran en lesiones que afectan a *múltiples partes del cuerpo*, con el 43,1 por ciento de los casos; *tronco y órganos*, con el 42,5 y, dentro de este grupo, la *región torácica, incluidos sus órganos*, en el 39,6 por ciento de los casos; por último, destacar que en el 12,2 por ciento de los fallecimientos por accidente de trabajo la parte del cuerpo lesionada ha sido la *cabeza*, quedando solamente un 2,2 por ciento de los casos de fallecimientos debido a lesiones en otras partes del cuerpo.

GRÁFICO X

ACCIDENTES EN JORNADA DE TRABAJO CON BAJA POR TIPO DE LUGAR Distribución porcentual

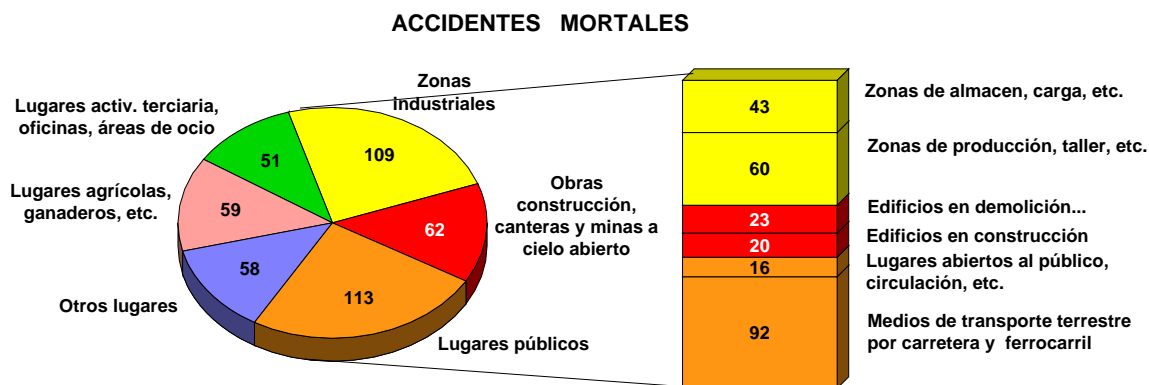
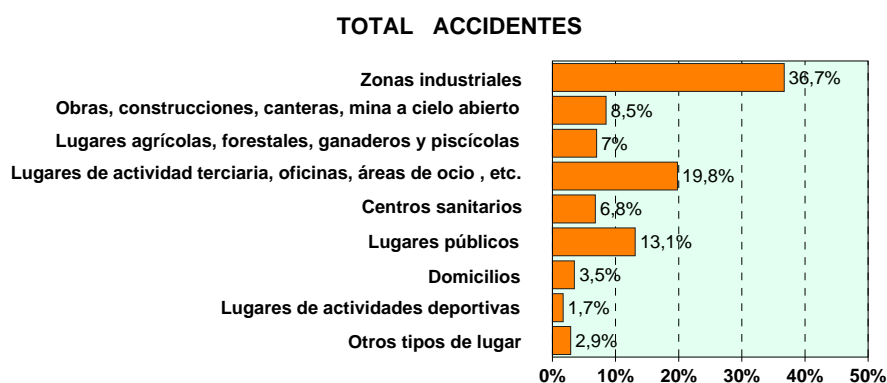

Respecto a las variables que describen las **causas y circunstancias del accidente**, la distribución de los accidentes según el **tipo de lugar** en el que ocurrieron, se representa en el gráfico X. El mayor número corresponde a *zonas industriales*, donde se han producido el 36,7 por ciento del total de accidentes, destacando en este grupo los *lugares de producción, taller y fábrica*, con un 23,4 por ciento, y con menor frecuencia las *áreas destinadas a almacenamiento, carga y descarga*, con el 8,7 por ciento del total; en segundo lugar el grupo de *lugares de actividad terciaria, oficinas, áreas de ocio, etc.*, donde se registró el 19,8 por ciento de los accidentes, destacando los subgrupos *restaurantes, lugares de alojamiento, de espectáculos, museos, ferias*, con el 7,3 por ciento y *lugares de venta, pequeños o grandes*, con el 5,4 por ciento; el tercer lugar corresponde a los *lugares públicos* donde ocurrieron el 13,1 por ciento de los accidentes, destacando en este grupo, los *lugares abiertos al público, vías de acceso, circulación, estacionamiento*, con un 9,4 por ciento; en cuarto lugar *obras, construcción, cantera, mina a cielo abierto*, con un 8,5 por ciento y dentro de este grupo, el subgrupo correspondiente a los lugares de *obras en edificios en construcción*, con un 5,1 por ciento del total.

La distribución de los accidentes mortales difiere de la citada para el total. El mayor número de fallecimientos, 113, se produjeron en *lugares públicos*, un 25,0 por ciento, de los cuales 92 fallecimientos se produjeron en *medios de transporte terrestre*; en segundo lugar está el grupo *zonas industriales*, con un 109 accidentes y un 24,1 por ciento, de los cuales 60 accidentes mortales se produjeron en *zonas de producción, taller, fábrica* y 43 accidentes en *áreas destinadas principalmente a almacenamiento, carga y descarga*; en tercer lugar se sitúa el grupo *obras, construcciones, canteras, minas a cielo abierto*, con un 13,7 por ciento del total de accidentes mortales. Estos tres tipos de lugar concentran el 62,8 por ciento de los fallecimientos por accidente en jornada de trabajo.

GRÁFICO XI

ACCIDENTES EN JORNADA DE TRABAJO CON BAJA POR DESVIACIÓN O SUCESO ANORMAL QUE GENERÓ EL ACCIDENTE

Distribución porcentual

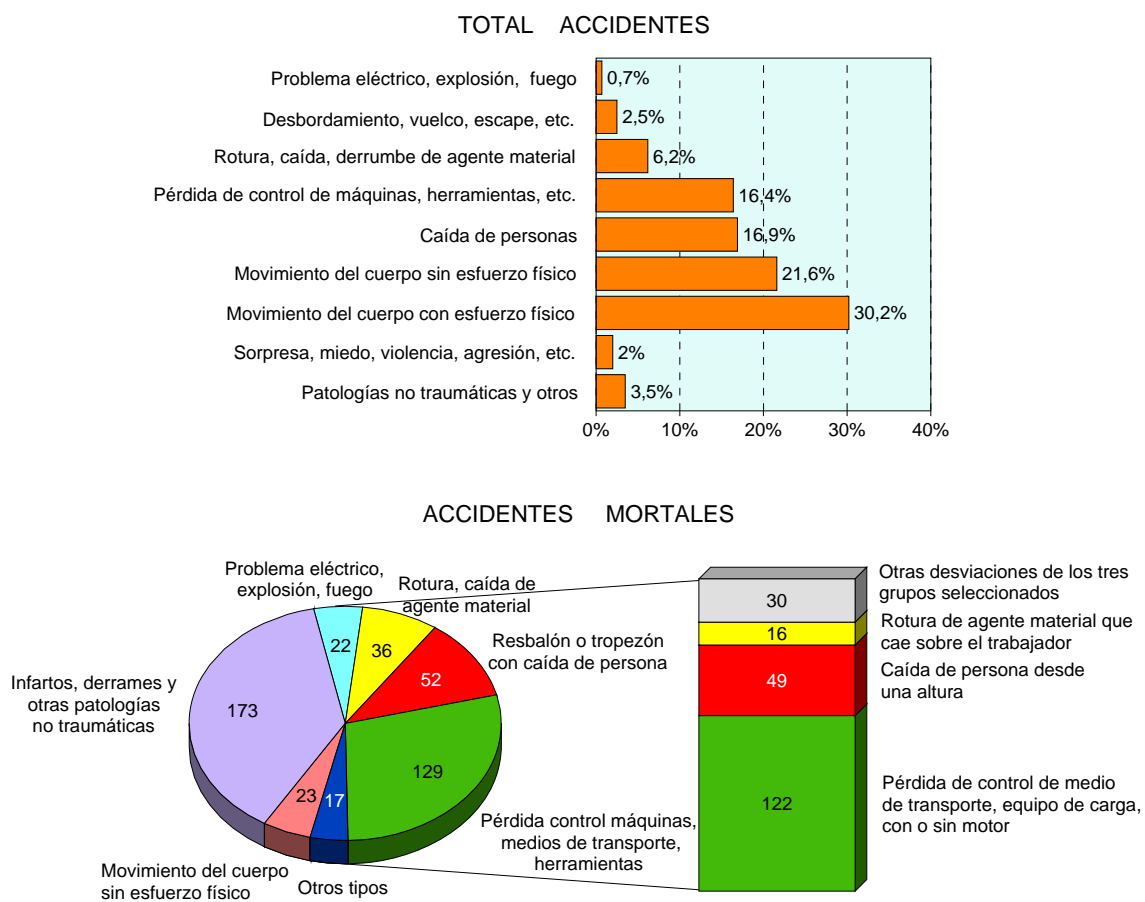

La distribución de la **desviación** o hecho anormal que hizo que se desencadenara el accidente se representa en el gráfico XI. Para el total de accidentes en jornada de trabajo la mayor frecuencia se registra en el grupo *movimiento del cuerpo como consecuencia de o con esfuerzo físico*, con el 30,2 por ciento de los accidentes, y dentro de este grupo, *levantar, transportar y levantarse*, que ha ocasionado el 13,7 por ciento de los accidentes; el segundo grupo de desviaciones según su frecuencia corresponde a los *movimientos del cuerpo sin esfuerzo físico*, con un 21,6 por ciento y, especialmente a los *movimientos no coordinados, gestos intempestivos, inoportunos*, que aglutinan el 17,4 por ciento del total de accidentes; a continuación, el siguiente grupo por importancia corresponde a las desviaciones por *caída de personas*, con el 16,9 por ciento del total de los casos y cabe destacar también los accidentes que se producen a consecuencia de *pérdida de control de máquinas, medios de transporte, herramientas, etc.*, con un 16,4 por ciento del total.

En cuanto a la desviación de los accidentes *mortales*, el grupo con mayor número es el de accidentes donde han sobrevenido *infartos, derrames y otras patologías no traumáticas* producidas durante la jornada de trabajo, que representa un total de 173 accidentes mortales o un 38,3 por ciento del total; el segundo lugar corresponde a las *pérdidas de control de máquinas, medios de transporte, herramientas, etc.*, con 129 fallecimientos, un 28,5 por ciento, y dentro de este grupo en concreto 122 accidentes mortales han sucedido por *pérdida de control de medio de transporte, de equipo de carga con o sin*

motor; también destacan por su elevada frecuencia el grupo *resbalón o tropezón con caída*, con 52 fallecimientos, donde la gran mayoría, 49, corresponde a *caídas de personas desde una altura*; seguido del grupo *rotura, fractura, estallido, caída, derrumbe de agente material*, con 36 fallecimientos. En total los cuatro grupos principales mencionados suponen en torno al 86 por ciento de las desviaciones o sucesos anormales que han generado los accidentes mortales.

GRÁFICO XII

ACCIDENTES EN JORNADA DE TRABAJO CON BAJA POR FORMA O CONTACTO QUE OCASIONÓ LA LESIÓN Distribución porcentual

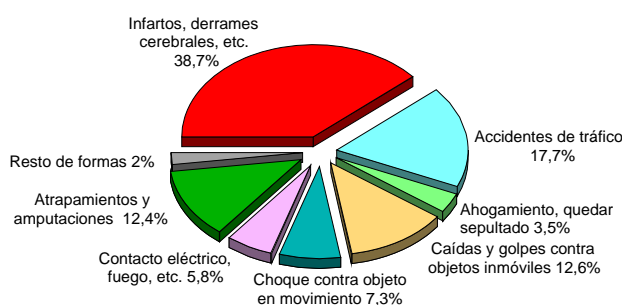
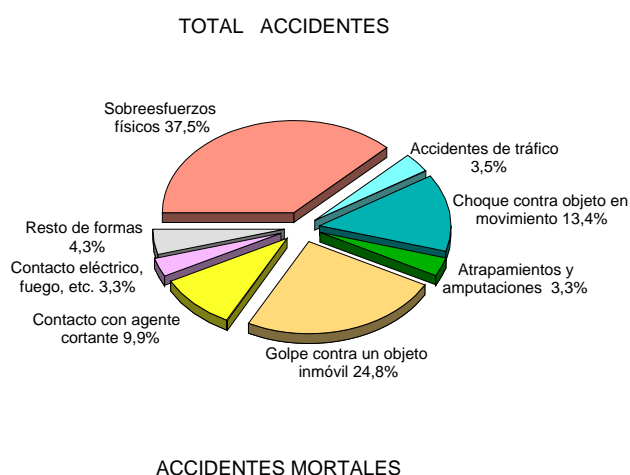

En la **forma o contacto** que ha producido la lesión, gráfico XII, la mayor frecuencia corresponde al grupo *sobreesfuerzo físico sobre el sistema musculoesquelético*, con un 37,5 por ciento del total de accidentes; el segundo y tercer grupo corresponden, respectivamente, a *golpe contra un objeto inmóvil*, forma que ocasionó el 24,8 por ciento del total, y *choque o golpe contra un objeto en movimiento, colisión*, con el 13,4 por ciento; el cuarto lugar en orden de frecuencia sería para el grupo *contacto con agente material cortante, punzante, duro*, que produjo el 9,9 por ciento de lesiones.

Respecto a los accidentes mortales, la distribución por forma varía sustancialmente en relación con la distribución del total. El 38,7 por ciento se corresponde con *infartos, derrames cerebrales y otras patologías no traumáticas*, que la legislación española reconoce como accidentes de trabajo por haberse producido durante la jornada laboral, si bien, en otros países de la Unión Europea no se consideran accidentes de trabajo; la dificultad para determinar la causa que produce este tipo de accidentes es lo que ha motivado su agrupamiento en un epígrafe específico. En segundo lugar se sitúan los *accidentes de tráfico*, que ocasionaron el 17,7 por ciento de los fallecimientos; el tercer lugar corresponde al grupo *golpes contra un objeto inmóvil (trabajador en movimiento)*, que representa el 12,6 por ciento de los accidentes mortales y dentro de este grupo tienen relevancia los producidos por *golpe contra objeto inmóvil resultado de una caída*, que ocasionaron el 12,0 por ciento de los fallecimientos; el cuarto lugar corresponde al grupo *quedar atrapado, ser aplastado, sufrir una amputación*, que ha ocasionado el 12,4 por ciento de los fallecimientos, en este grupo; también destaca el grupo *choque contra objeto en movimiento, colisión*, con el 7,3 por ciento de los accidentes mortales. Estos cinco grupos de causas citados han ocasionado en torno al 89 por ciento de fallecimientos por accidente laboral en jornada de trabajo.

GRÁFICO XIII

ACCIDENTES CON BAJA EN JORNADA DE TRABAJO ÍNDICES DE INCIDENCIA SEGÚN COMUNIDAD AUTÓNOMA



GRÁFICO XIII

ACCIDENTES CON BAJA EN JORNADA DE TRABAJO ÍNDICES DE INCIDENCIA SEGÚN COMUNIDAD AUTÓNOMA

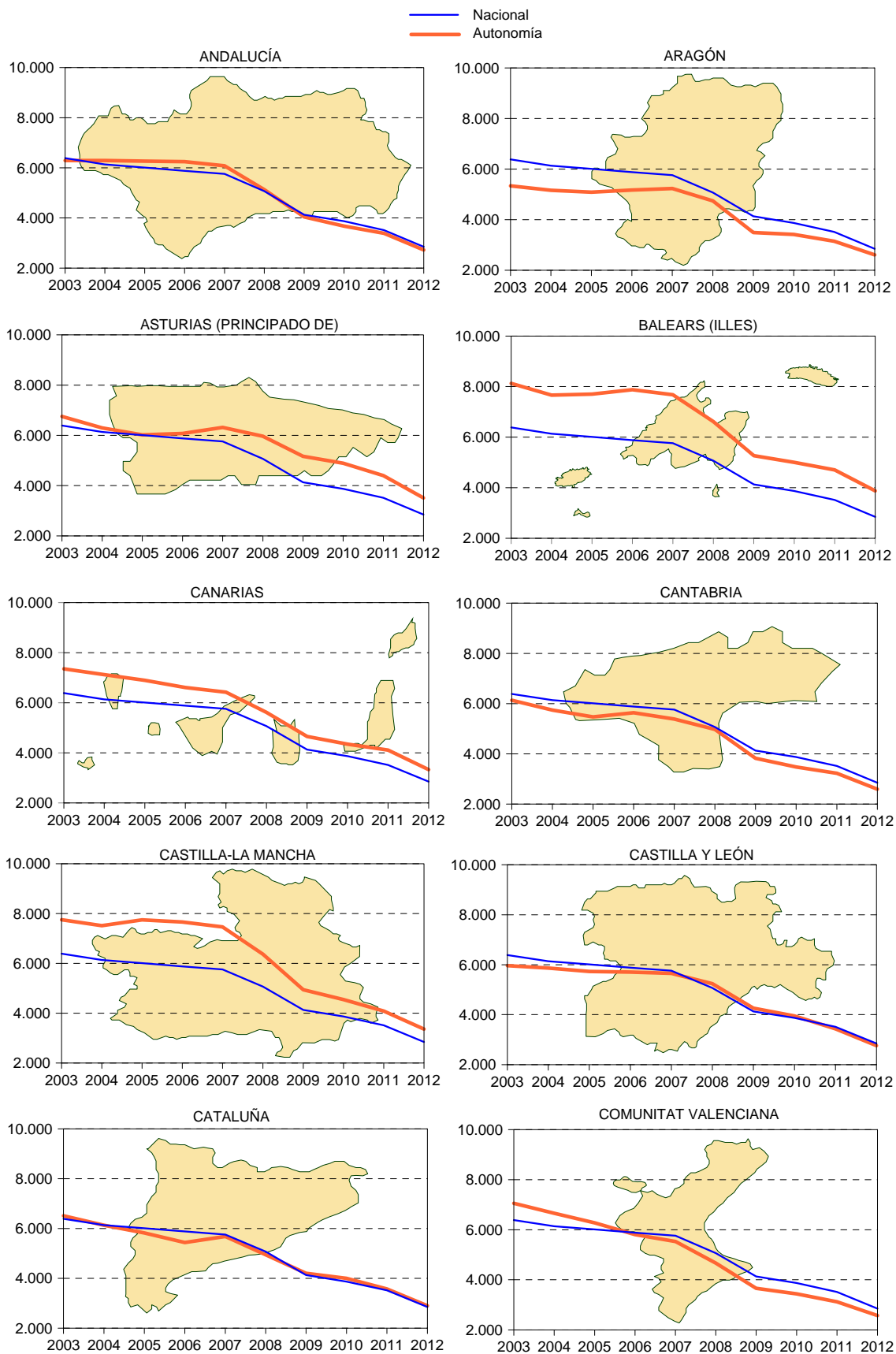

GRÁFICO XIV

ACCIDENTES MORTALES EN JORNADA DE TRABAJO ÍNDICES DE INCIDENCIA SEGÚN COMUNIDAD AUTÓNOMA

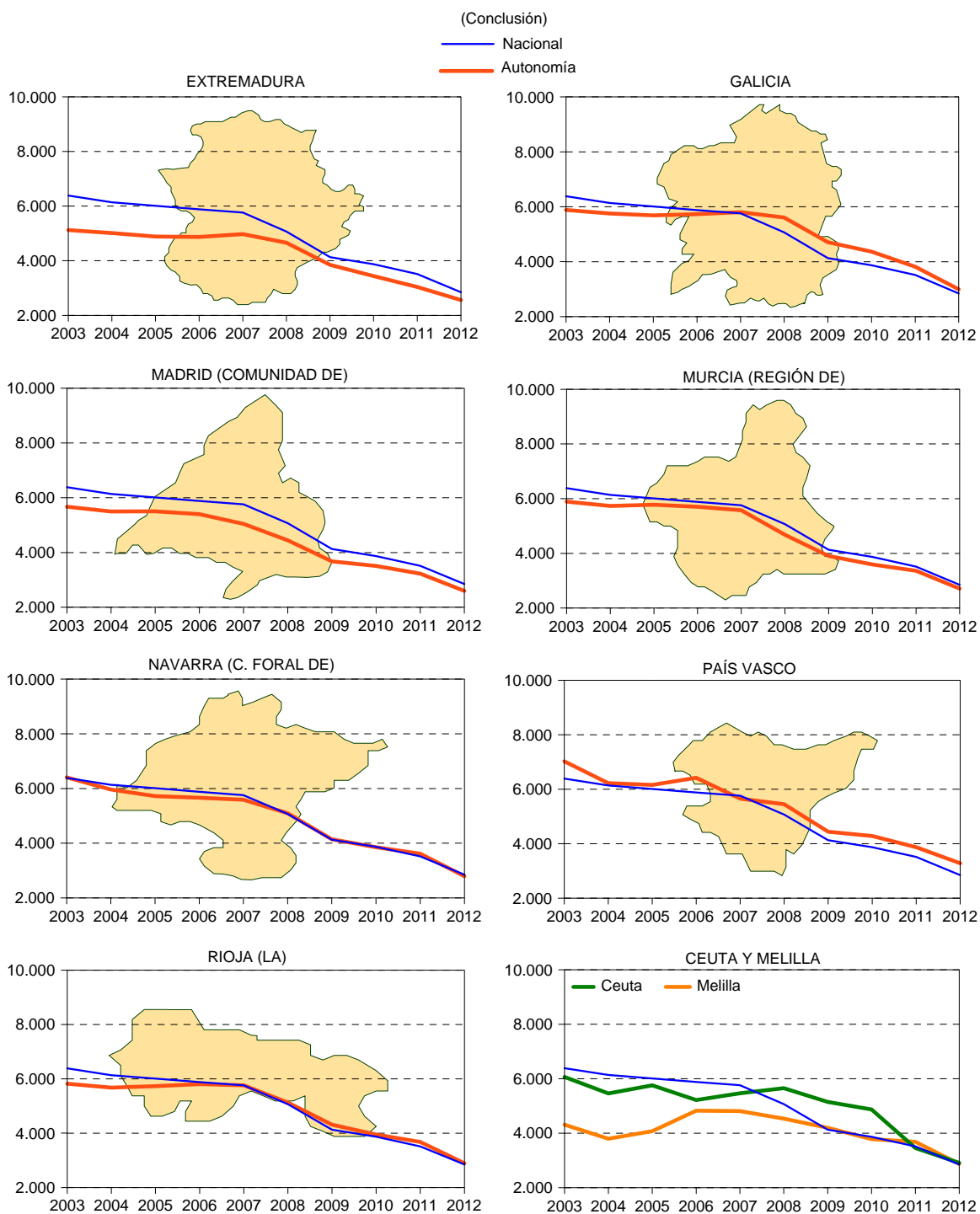

GRÁFICO XIV

ACCIDENTES MORTALES EN JORNADA DE TRABAJO ÍNDICES DE INCIDENCIA SEGÚN COMUNIDAD AUTÓNOMA

(Conclusión)

— Nacional
— Autonomía

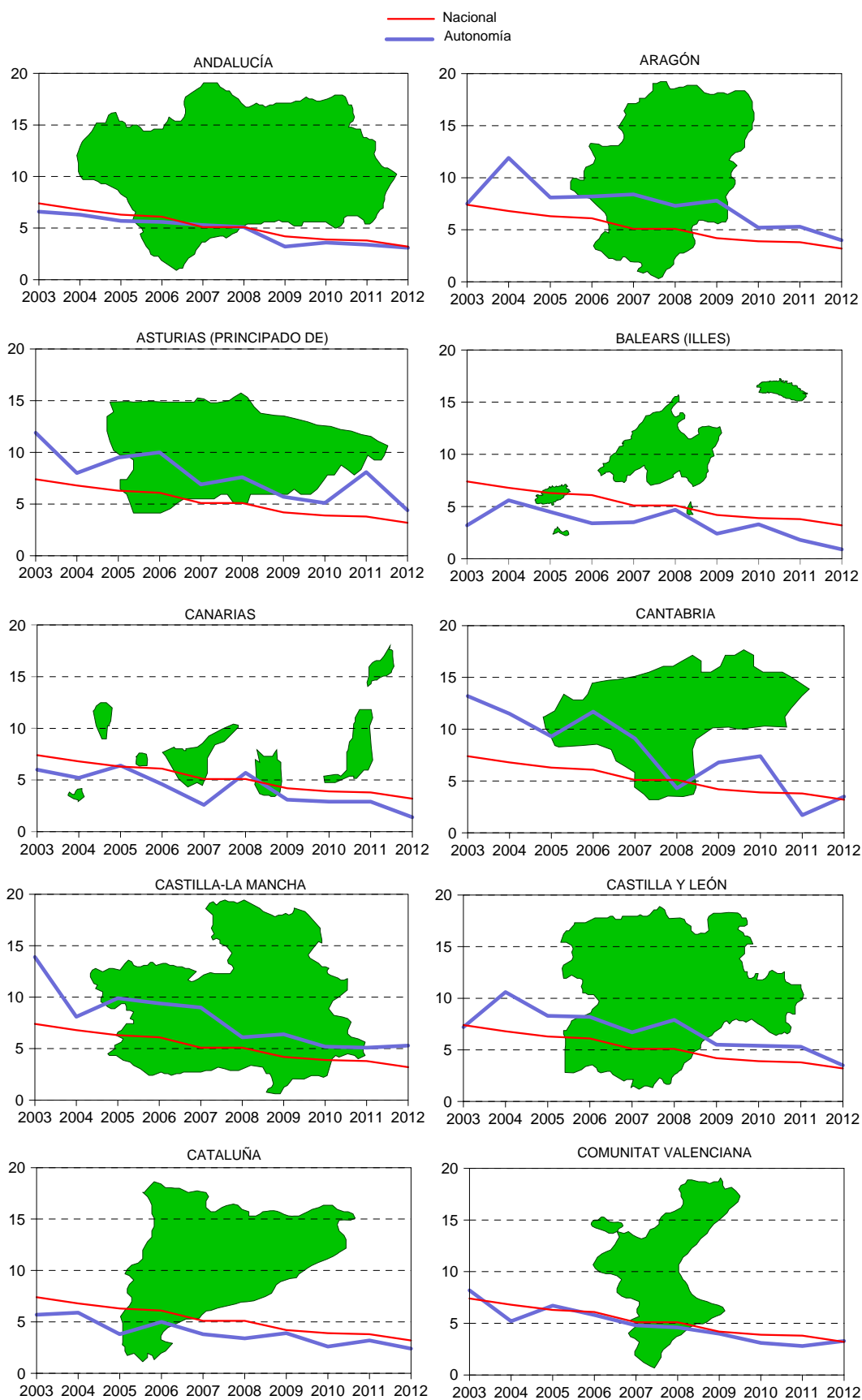
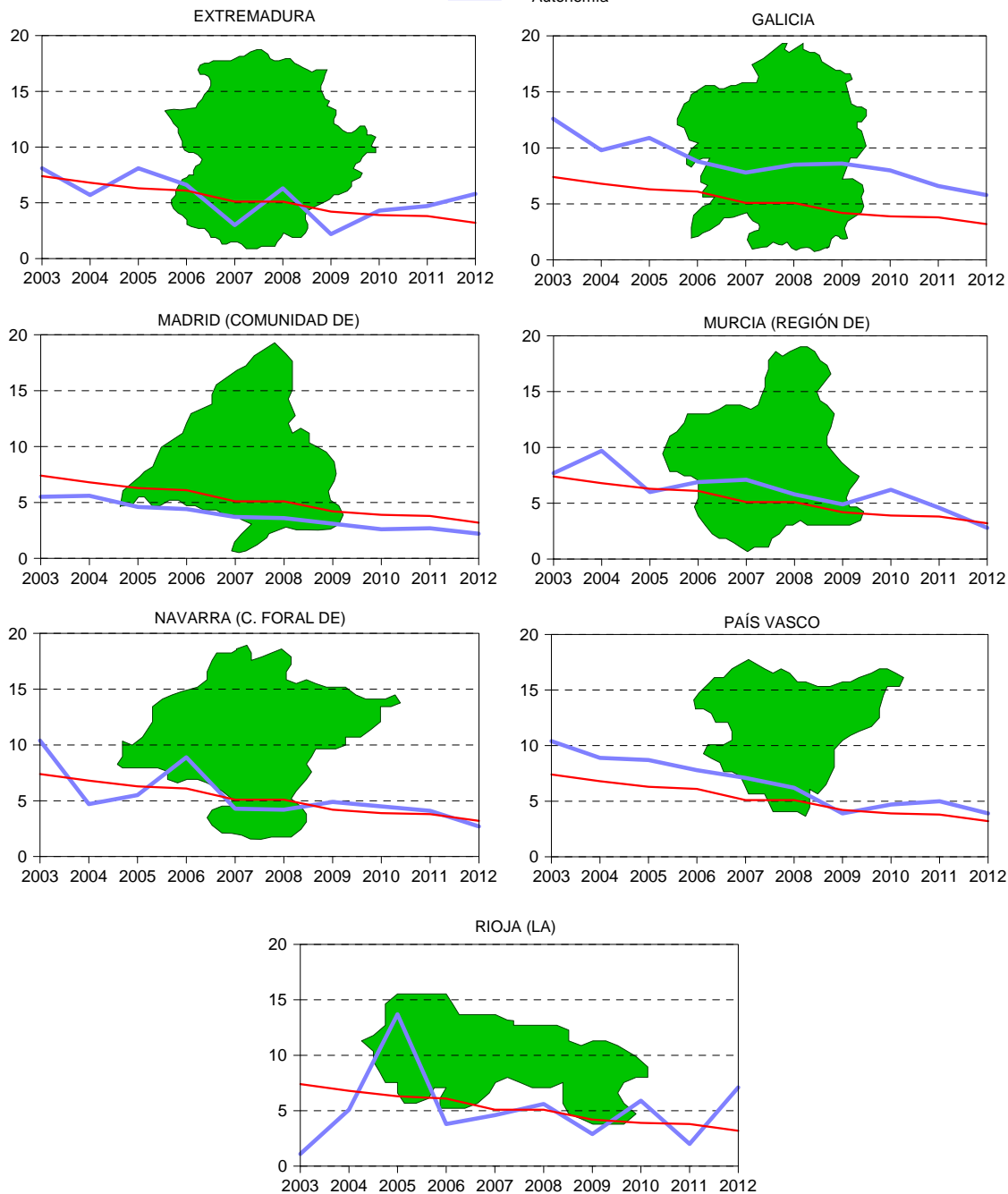

CUADROS ESTADÍSTICOS

A. ACCIDENTES DE TRABAJO CON BAJA OCURRIDOS EN 2012

A.1.1. ACCIDENTES DE TRABAJO CON BAJA, SEGÚN GRAVEDAD, POR COMUNIDAD AUTÓNOMA Y PROVINCIA (1)
Año 2012

	EN JORNADA				IN ITINERE			
	Total	Leves	Graves	Mortales	Total	Leves	Graves	Mortales
TOTAL	408.537	404.347	3.738	452	62.686	61.550	1.024	112
ANDALUCÍA	65.469	64.514	880	75	10.541	10.234	287	20
Almería	5.710	5.632	65	13	878	863	12	3
Cádiz	9.830	9.719	100	11	1.353	1.320	31	2
Córdoba	6.758	6.647	102	9	748	713	33	2
Granada	5.259	5.171	82	6	1.001	964	34	3
Huelva	5.386	5.309	73	4	542	525	14	3
Jaén	4.318	4.233	83	2	435	410	22	3
Málaga	12.141	11.970	161	10	2.276	2.213	61	2
Sevilla	16.067	15.833	214	20	3.308	3.226	80	2
ARAGÓN	11.072	10.970	85	17	1.378	1.370	8	-
Huesca	1.904	1.868	31	5	150	148	2	-
Teruel	1.070	1.057	9	4	71	70	1	-
Zaragoza	8.098	8.045	45	8	1.157	1.152	5	-
ASTURIAS (PRINCIPADO DE)	10.482	10.383	86	13	1.183	1.169	12	2
BALEARS (ILLES)	12.708	12.620	85	3	1.821	1.786	33	2
CANARIAS	19.373	19.244	121	8	2.496	2.464	28	4
Palmas (Las)	10.569	10.502	61	6	1.465	1.450	14	1
S. C. Tenerife	8.804	8.742	60	2	1.031	1.014	14	3
CANTABRIA	4.411	4.346	59	6	690	677	11	2
CASTILLA-LA MANCHA	17.707	17.543	136	28	1.300	1.260	30	10
Albacete	2.829	2.794	29	6	252	239	10	3
Ciudad Real	4.091	4.060	27	4	276	263	9	4
Cuenca	1.755	1.724	27	4	95	93	1	1
Guadalajara	2.796	2.782	12	2	223	218	5	-
Toledo	6.236	6.183	41	12	454	447	5	2
CASTILLA Y LEÓN	19.613	19.378	210	25	2.054	2.018	30	6
Ávila	912	904	6	2	89	89	-	-
Burgos	3.893	3.853	35	5	317	311	4	2
León	3.934	3.891	40	3	442	435	5	2
Palencia	1.347	1.330	17	-	131	130	1	-
Salamanca	2.219	2.186	26	7	256	249	7	-
Segovia	1.439	1.424	13	2	100	100	-	-
Soria	893	883	10	-	61	57	4	-
Valladolid	3.772	3.721	47	4	580	569	9	2
Zamora	1.204	1.186	16	2	78	78	-	-
CATALUÑA	72.681	72.050	571	60	13.455	13.183	248	24
Barcelona	53.997	53.540	416	41	11.396	11.179	200	17
Girona	7.541	7.480	53	8	899	870	26	3
Lleida	4.366	4.300	59	7	402	387	12	3
Tarragona	6.777	6.730	43	4	758	747	10	1
COMUNITAT VALENCIANA	34.270	33.890	336	44	5.229	5.127	94	8
Alicante	10.763	10.644	108	11	1.870	1.828	38	4
Castellón	4.419	4.385	29	5	439	432	6	1
Valencia	19.088	18.861	199	28	2.920	2.867	50	3
EXTREMADURA	7.961	7.824	119	18	612	593	18	1
Badajoz	5.298	5.213	75	10	392	377	14	1
Cáceres	2.663	2.611	44	8	220	216	4	-
GALICIA	23.418	22.886	487	45	2.874	2.805	62	7
Coruña (A)	10.501	10.312	175	14	1.278	1.247	29	2
Lugo	2.420	2.338	73	9	240	227	10	3
Ourense	2.319	2.249	62	8	229	224	5	-
Pontevedra	8.178	7.987	177	14	1.127	1.107	18	2
MADRID (COMUNIDAD DE)	63.600	63.296	250	54	13.215	13.086	114	15
MURCIA (REGIÓN DE)	11.496	11.408	76	12	1.715	1.702	12	1
NAVARRA (C. FORAL DE)	6.095	6.034	55	6	636	628	6	2
PAÍS VASCO	24.360	24.184	147	29	3.094	3.059	27	8
Álava	4.512	4.473	32	7	567	566	1	-
Guipúzcoa	7.649	7.593	47	9	904	893	8	3
Vizcaya	12.199	12.118	68	13	1.623	1.600	18	5
RIOJA (LA)	2.835	2.801	27	7	259	257	2	-
Ceuta	504	499	5	-	68	67	1	-
Melilla	482	477	3	2	66	65	1	-

(1) La distribución territorial se realiza según la provincia de la Autoridad Laboral que ha recepcionado el parte de accidente de trabajo.

A.1.2. ACCIDENTES DE TRABAJO CON BAJA, SEGÚN GRAVEDAD, POR SECTOR Y DIVISIÓN DE ACTIVIDAD (1)

Año 2012

	EN JORNADA				IN ITINERE			
	Total	Leves	Graves	Mortales	Total	Leves	Graves	Mortales
TOTAL	408.537	404.347	3.738	452	62.686	61.550	1.024	112
SECTORES								
Agrario	25.358	24.858	440	60	1.174	1.126	40	8
No agrario	383.179	379.489	3.298	392	61.512	60.424	984	104
Industria	88.642	87.763	777	102	7.187	7.044	123	20
Construcción	51.327	50.558	692	77	2.885	2.833	45	7
Servicios	243.210	241.168	1.829	213	51.440	50.547	816	77
DIVISIONES								
01 Agricultura, ganadería, caza y servicios relacionados con las mismas	20.594	20.216	329	49	1.049	1.004	37	8
02 Silvicultura y explotación forestal	2.132	2.089	41	2	59	58	1	-
03 Pesca y acuicultura	2.632	2.553	70	9	66	64	2	-
05 Extracción de antracita, hulla y lignito	1.809	1.798	10	1	15	15	-	-
06 Extracción de crudo de petróleo y gas natural	10	9	1	-	6	6	-	-
07 Extracción de minerales metálicos	103	102	1	-	10	10	-	-
08 Otras industrias extractivas	1.078	1.048	22	8	35	32	1	2
09 Actividades de apoyo a las industrias extractivas	19	19	-	-	4	4	-	-
10 Industria de la alimentación	15.499	15.368	118	13	1.150	1.129	19	2
11 Fabricación de bebidas	1.611	1.593	16	2	132	129	3	-
12 Industria del tabaco	53	52	1	-	9	9	-	-
13 Industria textil	1.288	1.271	16	1	107	104	2	1
14 Confección de prendas de vestir	611	607	3	1	149	147	2	-
15 Industria del cuero y del calzado	624	617	7	-	102	100	2	-
16 Industria de la madera y del corcho, excepto muebles; cestería y espartería	2.982	2.932	47	3	125	122	3	-
17 Industria del papel	1.633	1.608	20	5	149	145	3	1
18 Artes gráficas y reproducción de soportes grabados: impresión, encuadernación	2.023	2.008	15	-	287	281	6	-
19 Coquerías y refino de petróleo	62	60	2	-	20	20	-	-
20 Industria química	2.302	2.262	33	7	271	265	5	1
21 Fabricación de productos farmacéuticos	884	876	8	-	211	209	2	-
22 Fabricación de productos de caucho y plásticos	3.741	3.705	35	1	303	300	3	-
23 Fabricación de otros productos minerales no metálicos	4.560	4.498	51	11	250	246	4	-
24 Metalurgia; fabricación de productos de hierro, acero y ferroaleaciones	5.074	5.033	36	5	256	247	8	1
25 Fabricación de productos metálicos, excepto maquinaria y equipo	14.511	14.402	104	5	767	746	15	6
26 Fabricación de productos informáticos, electrónicos y ópticos	444	437	4	3	153	152	1	-
27 Fabricación de material y equipo eléctrico	1.462	1.453	9	-	172	170	2	-
28 Fabricación de maquinaria y equipo n.c.o.p.	4.875	4.839	30	6	387	383	3	1
29 Fabricación de vehículos de motor, remolques y semirremolques	4.664	4.638	24	2	610	604	6	-
30 Fabricación de otro material de transporte	2.899	2.877	21	1	228	225	3	-
31 Fabricación de muebles	2.417	2.383	32	2	138	134	2	2
32 Otras industrias manufactureras	609	601	7	1	127	124	2	1
33 Reparación e instalación de maquinaria y equipo	2.800	2.776	20	4	235	230	4	1
35 Suministro de energía eléctrica, gas, vapor y aire acondicionado	810	785	19	6	131	127	4	-
36 Captación, depuración y distribución de agua	1.308	1.288	15	5	149	145	3	1
37 Recogida y tratamiento de aguas residuales	257	257	-	-	24	23	1	-
38 Recogida, tratamiento y eliminación de residuos; valorización	5.553	5.496	48	9	468	454	14	-
39 Actividades de descontaminación y otros servicios de gestión de residuos	67	65	2	-	7	7	-	-
41 Construcción de edificios	20.357	20.015	316	26	992	975	17	-
42 Ingeniería civil	3.669	3.594	61	14	199	191	7	1
43 Actividades de construcción especializada	27.301	26.949	315	37	1.694	1.667	21	6
45 Venta y reparación de vehículos de motor y motocicletas	9.911	9.833	69	9	1.216	1.193	20	3
46 Comercio al por mayor e intermediarios del comercio, excepto de vehículos de motor y motocicletas	21.581	21.337	214	30	2.840	2.791	44	5
47 Comercio al por menor, excepto de vehículos de motor y motocicletas	29.543	29.393	140	10	7.092	7.020	65	7

A.1.2. ACCIDENTES DE TRABAJO CON BAJA, SEGÚN GRAVEDAD, POR SECTOR Y DIVISIÓN DE ACTIVIDAD (1)
Año 2012

	EN JORNADA				IN ITINERE			
	Total	Leves	Graves	Mortales	Total	Leves	Graves	Mortales
49 Transporte terrestre y por tubería	15.914	15.620	239	55	1.347	1.301	43	3
50 Transporte marítimo y por vías navegables interiores	492	485	4	3	27	27	-	-
51 Transporte aéreo	1.357	1.351	5	1	235	231	3	1
52 Almacenamiento y actividades anexas al transporte	7.820	7.764	46	10	1.031	1.016	11	4
53 Actividades postales y de correos	3.718	3.694	21	3	465	463	1	1
55 Servicios de alojamiento	10.683	10.646	35	2	1.600	1.559	33	8
56 Servicios de comidas y bebidas	23.628	23.508	112	8	4.304	4.223	76	5
58 Edición	392	390	2	-	214	212	1	1
59 Actividades cinematográficas, de vídeo y de programas de televisión, grabación de sonido y edición musical	433	432	1	-	134	129	4	1
60 Actividades de programación y emisión de radio y televisión	232	229	3	-	123	120	3	-
61 Telecomunicaciones	967	958	9	-	525	515	9	1
62 Programación, consultoría y otras actividades relacionadas con la informática	523	518	4	1	866	857	9	-
63 Servicios de información	211	209	2	-	119	116	3	-
64 Servicios financieros, excepto seguros y fondos de pensiones	782	763	15	4	894	881	11	2
65 Seguros, reaseguros y fondos de pensiones, excepto Seguridad Social obligatoria	308	302	5	1	328	324	4	-
66 Actividades auxiliares a los servicios financieros y a los seguros	250	247	3	-	218	211	7	-
68 Actividades inmobiliarias	895	879	14	2	228	225	3	-
69 Actividades jurídicas y de contabilidad	816	804	10	2	702	692	10	-
70 Actividades de las sedes centrales; actividades de consultoría de gestión empresarial	305	302	3	-	267	260	6	1
71 Servicios técnicos de arquitectura e ingeniería; ensayos y análisis técnicos	1.539	1.519	17	3	609	598	10	1
72 Investigación y desarrollo	359	353	6	-	203	199	4	-
73 Publicidad y estudios de mercado	806	793	13	-	540	529	10	1
74 Otras actividades profesionales, científicas y técnicas	606	595	10	1	233	231	1	1
75 Actividades veterinarias	159	159	-	-	39	39	-	-
77 Actividades de alquiler	2.353	2.319	31	3	608	599	8	1
78 Actividades relacionadas con el empleo	838	831	7	-	216	215	1	-
79 Actividades de agencias de viajes, operadores turísticos, servicios de reservas y actividades relacionadas con los mismos	230	229	1	-	208	205	3	-
80 Actividades de seguridad e investigación	2.598	2.572	24	2	857	844	9	4
81 Servicios a edificios y actividades de jardinería	13.751	13.665	77	9	2.369	2.337	30	2
82 Actividades administrativas de oficina y otras actividades auxiliares a las empresas	2.794	2.778	15	1	1.363	1.344	18	1
84 Administración Pública y defensa; Seguridad Social obligatoria	32.232	31.978	227	27	5.209	5.094	106	9
85 Educación	6.385	6.339	42	4	2.150	2.115	34	1
86 Actividades sanitarias	17.735	17.501	229	5	6.417	6.280	132	5
87 Asistencia en establecimientos residenciales	9.677	9.655	20	2	1.339	1.319	20	-
88 Actividades de servicios sociales sin alojamiento	6.061	6.031	28	2	1.408	1.397	8	3
90 Actividades de creación, artísticas y espectáculos	1.140	1.132	8	-	150	149	1	-
91 Actividades de bibliotecas, archivos, museos y otras actividades culturales	364	364	-	-	81	79	1	1
92 Actividades de juegos de azar y apuestas	393	392	1	-	135	135	-	-
93 Actividades deportivas, recreativas y de entretenimiento	4.777	4.720	51	6	597	581	14	2
94 Actividades asociativas	1.559	1.549	7	3	470	463	7	-
95 Reparación de ordenadores, efectos personales y artículos de uso doméstico	1.124	1.117	5	2	123	121	2	-
96 Otros servicios personales	3.380	3.365	14	1	961	952	9	-
97 Actividades de los hogares como empleadores de personal doméstico (2)	1.545	1.504	40	1	370	346	22	2
99 Actividades de organizaciones y organismos extraterritoriales	44	44	-	-	10	10	-	-

(1) Como actividad económica se considera la del centro de trabajo donde se haya producido el accidente, y en su defecto (accidentes en desplazamiento y accidentes *in itinere*) se toma la actividad económica del centro de trabajo habitual del trabajador accidentado.

(2) Debido a la incorporación del Sistema/Régimen Especial para Empleados de Hogar en la protección por contingencias profesionales a partir del 1 de enero de 2012, los datos correspondientes a actividades de los hogares como empleadores de personal doméstico para el año 2012 no son comparables a los de años anteriores.

A.1.2.1. ACCIDENTES DE TRABAJO CON BAJA, SEGÚN GRAVEDAD, POR SECTOR Y DIVISIÓN DE ACTIVIDAD (1)
ANDALUCÍA
Año 2012

	EN JORNADA				IN ITINERE			
	Total	Leves	Graves	Mortales	Total	Leves	Graves	Mortales
TOTAL	65.469	64.514	880	75	10.541	10.234	287	20
SECTORES								
Agrario	7.946	7.808	125	13	430	416	11	3
No agrario	57.523	56.706	755	62	10.111	9.818	276	17
Industria	10.540	10.391	136	13	872	846	24	2
Construcción	8.297	8.153	133	11	506	494	11	1
Servicios	38.686	38.162	486	38	8.733	8.478	241	14
DIVISIONES								
01 Agricultura, ganadería, caza y servicios relacionados con las mismas	7.282	7.162	108	12	400	388	9	3
02 Silvicultura y explotación forestal	273	265	8	-	15	14	1	-
03 Pesca y acuicultura	391	381	9	1	15	14	1	-
05 Extracción de antracita, hulla y lignito	-	-	-	-	-	-	-	-
06 Extracción de crudo de petróleo y gas natural	2	2	-	-	1	1	-	-
07 Extracción de minerales metálicos	38	37	1	-	6	6	-	-
08 Otras industrias extractivas	103	100	3	-	2	2	-	-
09 Actividades de apoyo a las industrias extractivas	5	5	-	-	2	2	-	-
10 Industria de la alimentación	2.217	2.194	22	1	175	171	4	-
11 Fabricación de bebidas	204	204	-	-	21	21	-	-
12 Industria del tabaco	1	1	-	-	1	1	-	-
13 Industria textil	72	72	-	-	5	5	-	-
14 Confección de prendas de vestir	50	50	-	-	19	19	-	-
15 Industria del cuero y del calzado	19	19	-	-	9	8	1	-
16 Industria de la madera y del corcho, excepto muebles; cestería y espartería	313	308	5	-	12	12	-	-
17 Industria del papel	89	87	1	1	9	8	1	-
18 Artes gráficas y reproducción de soportes grabados: impresión, encuadernación	142	135	7	-	21	20	1	-
19 Coquerías y refino de petróleo	18	18	-	-	7	7	-	-
20 Industria química	248	242	5	1	29	27	2	-
21 Fabricación de productos farmacéuticos	41	40	1	-	7	7	-	-
22 Fabricación de productos de caucho y plásticos	247	242	5	-	16	16	-	-
23 Fabricación de otros productos minerales no metálicos	451	434	16	1	26	26	-	-
24 Metalurgia; fabricación de productos de hierro, acero y ferroaleaciones	607	599	7	1	33	29	3	1
25 Fabricación de productos metálicos, excepto maquinaria y equipo	1.624	1.611	12	1	77	74	2	1
26 Fabricación de productos informáticos, electrónicos y ópticos	63	62	1	-	13	13	-	-
27 Fabricación de material y equipo eléctrico	86	85	1	-	14	14	-	-
28 Fabricación de maquinaria y equipo n.c.o.p.	445	440	4	1	42	42	-	-
29 Fabricación de vehículos de motor, remolques y semirremolques	132	131	1	-	19	19	-	-
30 Fabricación de otro material de transporte	533	529	4	-	55	55	-	-
31 Fabricación de muebles	399	393	6	-	18	17	1	-
32 Otras industrias manufactureras	63	61	2	-	26	25	1	-
33 Reparación e instalación de maquinaria y equipo	488	481	6	1	32	32	-	-
35 Suministro de energía eléctrica, gas, vapor y aire acondicionado	200	196	2	2	26	24	2	-
36 Captación, depuración y distribución de agua	297	290	5	2	25	24	1	-
37 Recogida y tratamiento de aguas residuales	51	51	-	-	7	7	-	-
38 Recogida, tratamiento y eliminación de residuos; valorización	1.257	1.238	18	1	114	109	5	-
39 Actividades de descontaminación y otros servicios de gestión de residuos	35	34	1	-	3	3	-	-
41 Construcción de edificios	3.794	3.724	66	4	190	184	6	-
42 Ingeniería civil	508	496	11	1	41	38	3	-
43 Actividades de construcción especializada	3.995	3.933	56	6	275	272	2	1
45 Venta y reparación de vehículos de motor y motocicletas	1.667	1.652	15	-	253	247	6	-
46 Comercio al por mayor e intermediarios del comercio, excepto de vehículos de motor y motocicletas	3.872	3.818	49	5	524	512	10	2

A.1.2.1. ACCIDENTES DE TRABAJO CON BAJA, SEGÚN GRAVEDAD, POR SECTOR Y DIVISIÓN DE ACTIVIDAD (1)

ANDALUCÍA

Año 2012

	EN JORNADA				IN ITINERE			
	Total	Leves	Graves	Mortales	Total	Leves	Graves	Mortales
47 Comercio al por menor, excepto de vehículos de motor y motocicletas	4.166	4.131	33	2	1.309	1.292	16	1
49 Transporte terrestre y por tubería	2.315	2.257	47	11	173	167	5	1
50 Transporte marítimo y por vías navegables interiores	42	42	-	-	3	3	-	-
51 Transporte aéreo	65	64	-	1	15	15	-	-
52 Almacenamiento y actividades anexas al transporte	1.262	1.252	9	1	133	130	2	1
53 Actividades postales y de correos	513	512	1	-	72	72	-	-
55 Servicios de alojamiento	1.807	1.794	13	-	276	268	8	-
56 Servicios de comidas y bebidas	3.709	3.674	34	1	832	806	25	1
58 Edición	31	31	-	-	21	21	-	-
59 Actividades cinematográficas, de vídeo y de programas de televisión, grabación de sonido y edición musical	65	65	-	-	25	23	2	-
60 Actividades de programación y emisión de radio y televisión	26	26	-	-	8	8	-	-
61 Telecomunicaciones	143	141	2	-	64	62	2	-
62 Programación, consultoría y otras actividades relacionadas con la informática	54	54	-	-	86	83	3	-
63 Servicios de información	23	23	-	-	14	13	1	-
64 Servicios financieros, excepto seguros y fondos de pensiones	120	117	2	1	147	142	5	-
65 Seguros, reaseguros y fondos de pensiones, excepto Seguridad Social obligatoria	33	33	-	-	37	35	2	-
66 Actividades auxiliares a los servicios financieros y a los seguros	56	54	2	-	40	37	3	-
68 Actividades inmobiliarias	160	154	6	-	33	32	1	-
69 Actividades jurídicas y de contabilidad	119	117	1	1	86	82	4	-
70 Actividades de las sedes centrales; actividades de consultoría de gestión empresarial	52	52	-	-	53	52	1	-
71 Servicios técnicos de arquitectura e ingeniería; ensayos y análisis técnicos	249	244	4	1	78	77	1	-
72 Investigación y desarrollo	56	55	1	-	26	24	2	-
73 Publicidad y estudios de mercado	96	92	4	-	59	57	2	-
74 Otras actividades profesionales, científicas y técnicas	67	66	1	-	41	40	-	1
75 Actividades veterinarias	26	26	-	-	2	2	-	-
77 Actividades de alquiler	398	390	6	2	76	74	2	-
78 Actividades relacionadas con el empleo	144	144	-	-	36	35	1	-
79 Actividades de agencias de viajes, operadores turísticos, servicios de reservas y actividades relacionadas con los mismos	38	38	-	-	28	27	1	-
80 Actividades de seguridad e investigación	402	394	8	-	129	127	1	1
81 Servicios a edificios y actividades de jardinería	2.541	2.522	18	1	439	435	4	-
82 Actividades administrativas de oficina y otras actividades auxiliares a las empresas	382	376	6	-	214	210	4	-
84 Administración Pública y defensa; Seguridad Social obligatoria	5.707	5.634	67	6	961	918	42	1
85 Educación	1.055	1.038	16	1	448	434	13	1
86 Actividades sanitarias	2.339	2.250	89	-	917	859	57	1
87 Asistencia en establecimientos residenciales	1.157	1.153	3	1	181	178	3	-
88 Actividades de servicios sociales sin alojamiento	1.439	1.425	13	1	383	376	5	2
90 Actividades de creación, artísticas y espectáculos	88	85	3	-	16	16	-	-
91 Actividades de bibliotecas, archivos, museos y otras actividades culturales	51	51	-	-	10	9	-	1
92 Actividades de juegos de azar y apuestas	69	69	-	-	23	23	-	-
93 Actividades deportivas, recreativas y de entretenimiento	791	772	19	-	106	103	3	-
94 Actividades asociativas	326	323	2	1	98	97	1	-
95 Reparación de ordenadores, efectos personales y artículos de uso doméstico	172	171	1	-	20	19	1	-
96 Otros servicios personales	488	484	3	1	172	171	1	-
97 Actividades de los hogares como empleadores de personal doméstico (2)	300	292	8	-	66	65	1	-
99 Actividades de organizaciones y organismos extraterritoriales	5	5	-	-	-	-	-	-

(1) Como actividad económica se considera la del centro de trabajo donde se haya producido el accidente, y en su defecto (accidentes en desplazamiento y accidentes *in itinere*) se toma la actividad económica del centro de trabajo habitual del trabajador accidentado.

La distribución territorial se realiza según la provincia de la Autoridad Laboral que ha recepcionado el parte de accidente de trabajo.

(2) Debido a la incorporación del Sistema/Régimen Especial para Empleados de Hogar en la protección por contingencias profesionales a partir del 1 de enero de 2012, los datos correspondientes a actividades de los hogares como empleadores de personal doméstico para el año 2012 no son comparables a los de años anteriores.

A.1.2.2 ACCIDENTES DE TRABAJO CON BAJA, SEGÚN GRAVEDAD, POR SECTOR Y DIVISIÓN DE ACTIVIDAD (1)

ARAGÓN

Año 2012

	EN JORNADA				IN ITINERE			
	Total	Leves	Graves	Mortales	Total	Leves	Graves	Mortales
TOTAL	11.072	10.970	85	17	1.378	1.370	8	-
SECTORES								
Agrario	698	686	9	3	12	12	-	-
No agrario	10.374	10.284	76	14	1.366	1.358	8	-
Industria	3.238	3.219	14	5	224	221	3	-
Construcción	1.441	1.415	22	4	65	64	1	-
Servicios	5.695	5.650	40	5	1.077	1.073	4	-
DIVISIONES								
01 Agricultura, ganadería, caza y servicios relacionados con las mismas	629	617	9	3	9	9	-	-
02 Silvicultura y explotación forestal	67	67	-	-	3	3	-	-
03 Pesca y acuicultura	2	2	-	-	-	-	-	-
05 Extracción de antracita, hulla y lignito	63	63	-	-	-	-	-	-
06 Extracción de crudo de petróleo y gas natural	-	-	-	-	-	-	-	-
07 Extracción de minerales metálicos	1	1	-	-	-	-	-	-
08 Otras industrias extractivas	27	27	-	-	2	2	-	-
09 Actividades de apoyo a las industrias extractivas	-	-	-	-	-	-	-	-
10 Industria de la alimentación	398	395	3	-	23	22	1	-
11 Fabricación de bebidas	49	49	-	-	4	3	1	-
12 Industria del tabaco	-	-	-	-	-	-	-	-
13 Industria textil	23	23	-	-	1	1	-	-
14 Confección de prendas de vestir	17	17	-	-	3	3	-	-
15 Industria del cuero y del calzado	21	21	-	-	-	-	-	-
16 Industria de la madera y del corcho, excepto muebles; cestería y espartería	82	82	-	-	1	1	-	-
17 Industria del papel	85	83	1	1	8	8	-	-
18 Artes gráficas y reproducción de soportes grabados: impresión, encuadernación	36	36	-	-	6	6	-	-
19 Coquerías y refino de petróleo	-	-	-	-	-	-	-	-
20 Industria química	92	91	1	-	4	4	-	-
21 Fabricación de productos farmacéuticos	16	16	-	-	1	1	-	-
22 Fabricación de productos de caucho y plásticos	208	208	-	-	7	7	-	-
23 Fabricación de otros productos minerales no metálicos	149	148	1	-	12	12	-	-
24 Metalurgia; fabricación de productos de hierro, acero y ferroaleaciones	118	118	-	-	11	11	-	-
25 Fabricación de productos metálicos, excepto maquinaria y equipo	573	572	1	-	29	28	1	-
26 Fabricación de productos informáticos, electrónicos y ópticos	25	25	-	-	8	8	-	-
27 Fabricación de material y equipo eléctrico	174	174	-	-	17	17	-	-
28 Fabricación de maquinaria y equipo n.c.o.p.	318	315	3	-	15	15	-	-
29 Fabricación de vehículos de motor, remolques y semirremolques	311	310	-	1	31	31	-	-
30 Fabricación de otro material de transporte	35	35	-	-	1	1	-	-
31 Fabricación de muebles	115	114	1	-	7	7	-	-
32 Otras industrias manufactureras	31	31	-	-	5	5	-	-
33 Reparación e instalación de maquinaria y equipo	92	92	-	-	9	9	-	-
35 Suministro de energía eléctrica, gas, vapor y aire acondicionado	16	14	1	1	3	3	-	-
36 Captación, depuración y distribución de agua	48	48	-	-	7	7	-	-
37 Recogida y tratamiento de aguas residuales	3	3	-	-	-	-	-	-
38 Recogida, tratamiento y eliminación de residuos; valorización	112	108	2	2	9	9	-	-
39 Actividades de descontaminación y otros servicios de gestión de residuos	-	-	-	-	-	-	-	-
41 Construcción de edificios	559	547	10	2	11	11	-	-
42 Ingeniería civil	98	98	-	-	7	7	-	-
43 Actividades de construcción especializada	784	770	12	2	47	46	1	-
45 Venta y reparación de vehículos de motor y motocicletas	229	229	-	-	17	17	-	-
46 Comercio al por mayor e intermediarios del comercio, excepto de vehículos de motor y motocicletas	550	542	8	-	60	60	-	-

A.1.2.2 ACCIDENTES DE TRABAJO CON BAJA, SEGÚN GRAVEDAD, POR SECTOR Y DIVISIÓN DE ACTIVIDAD (1)
ARAGÓN
Año 2012

	EN JORNADA				IN ITINERE			
	Total	Leves	Graves	Mortales	Total	Leves	Graves	Mortales
47 Comercio al por menor, excepto de vehículos de motor y motocicletas	798	795	2	1	125	125	-	-
49 Transporte terrestre y por tubería	645	633	10	2	46	46	-	-
50 Transporte marítimo y por vías navegables interiores	-	-	-	-	-	-	-	-
51 Transporte aéreo	5	5	-	-	-	-	-	-
52 Almacenamiento y actividades anexas al transporte	137	136	1	-	14	14	-	-
53 Actividades postales y de correos	87	86	1	-	8	8	-	-
55 Servicios de alojamiento	111	111	-	-	16	16	-	-
56 Servicios de comidas y bebidas	494	493	1	-	96	95	1	-
58 Edición	21	21	-	-	4	4	-	-
59 Actividades cinematográficas, de vídeo y de programas de televisión, grabación de sonido y edición musical	9	9	-	-	8	8	-	-
60 Actividades de programación y emisión de radio y televisión	5	5	-	-	1	1	-	-
61 Telecomunicaciones	31	31	-	-	21	21	-	-
62 Programación, consultoría y otras actividades relacionadas con la informática	11	11	-	-	11	11	-	-
63 Servicios de información	-	-	-	-	2	2	-	-
64 Servicios financieros, excepto seguros y fondos de pensiones	22	22	-	-	10	10	-	-
65 Seguros, reaseguros y fondos de pensiones, excepto Seguridad Social obligatoria	2	2	-	-	3	3	-	-
66 Actividades auxiliares a los servicios financieros y a los seguros	7	7	-	-	2	2	-	-
68 Actividades inmobiliarias	16	16	-	-	1	1	-	-
69 Actividades jurídicas y de contabilidad	9	9	-	-	15	15	-	-
70 Actividades de las sedes centrales; actividades de consultoría de gestión empresarial	7	7	-	-	2	2	-	-
71 Servicios técnicos de arquitectura e ingeniería; ensayos y análisis técnicos	31	31	-	-	5	5	-	-
72 Investigación y desarrollo	11	11	-	-	2	2	-	-
73 Publicidad y estudios de mercado	6	6	-	-	4	4	-	-
74 Otras actividades profesionales, científicas y técnicas	11	11	-	-	6	6	-	-
75 Actividades veterinarias	2	2	-	-	-	-	-	-
77 Actividades de alquiler	36	36	-	-	2	2	-	-
78 Actividades relacionadas con el empleo	5	5	-	-	2	2	-	-
79 Actividades de agencias de viajes, operadores turísticos, servicios de reservas y actividades relacionadas con los mismos	3	3	-	-	2	2	-	-
80 Actividades de seguridad e investigación	19	19	-	-	10	10	-	-
81 Servicios a edificios y actividades de jardinería	252	250	1	1	41	41	-	-
82 Actividades administrativas de oficina y otras actividades auxiliares a las empresas	58	58	-	-	27	27	-	-
84 Administración Pública y defensa; Seguridad Social obligatoria	696	689	6	1	135	134	1	-
85 Educación	128	128	-	-	34	34	-	-
86 Actividades sanitarias	448	445	3	-	189	187	2	-
87 Asistencia en establecimientos residenciales	337	336	1	-	45	45	-	-
88 Actividades de servicios sociales sin alojamiento	84	83	1	-	26	26	-	-
90 Actividades de creación, artísticas y espectáculos	20	20	-	-	1	1	-	-
91 Actividades de bibliotecas, archivos, museos y otras actividades culturales	2	2	-	-	-	-	-	-
92 Actividades de juegos de azar y apuestas	9	9	-	-	-	-	-	-
93 Actividades deportivas, recreativas y de entretenimiento	159	155	4	-	17	17	-	-
94 Actividades asociativas	36	36	-	-	23	23	-	-
95 Reparación de ordenadores, efectos personales y artículos de uso doméstico	22	22	-	-	2	2	-	-
96 Otros servicios personales	69	69	-	-	25	25	-	-
97 Actividades de los hogares como empleadores de personal doméstico (2)	55	54	1	-	17	17	-	-
99 Actividades de organizaciones y organismos extraterritoriales	-	-	-	-	-	-	-	-

(1) Como actividad económica se considera la del centro de trabajo donde se haya producido el accidente, y en su defecto (accidentes en desplazamiento y accidentes *in itinere*) se toma la actividad económica del centro de trabajo habitual del trabajador accidentado.

La distribución territorial se realiza según la provincia de la Autoridad Laboral que ha recepcionado el parte de accidente de trabajo.

(2) Debido a la incorporación del Sistema/Régimen Especial para Empleados de Hogar en la protección por contingencias profesionales a partir del 1 de enero de 2012, los datos correspondientes a actividades de los hogares como empleadores de personal doméstico para el año 2012 no son comparables a los de años anteriores.

A.1.2.3 ACCIDENTES DE TRABAJO CON BAJA, SEGÚN GRAVEDAD, POR SECTOR Y DIVISIÓN DE ACTIVIDAD (1)

ASTURIAS (PRINCIPADO DE)

Año 2012

	EN JORNADA				IN ITINERE			
	Total	Leves	Graves	Mortales	Total	Leves	Graves	Mortales
TOTAL	10.482	10.383	86	13	1.183	1.169	12	2
SECTORES								
Agrario	477	458	16	3	14	13	1	-
No agrario	10.005	9.925	70	10	1.169	1.156	11	2
Industria	3.744	3.713	27	4	150	147	3	-
Construcción	1.344	1.321	20	3	87	86	-	1
Servicios	4.917	4.891	23	3	932	923	8	1
DIVISIONES								
01 Agricultura, ganadería, caza y servicios relacionados con las mismas	277	271	6	-	9	9	-	-
02 Silvicultura y explotación forestal	93	90	2	1	2	2	-	-
03 Pesca y acuicultura	107	97	8	2	3	2	1	-
05 Extracción de antracita, hulla y lignito	1.211	1.203	8	-	9	9	-	-
06 Extracción de crudo de petróleo y gas natural	1	1	-	-	1	1	-	-
07 Extracción de minerales metálicos	21	21	-	-	3	3	-	-
08 Otras industrias extractivas	61	60	-	1	1	1	-	-
09 Actividades de apoyo a las industrias extractivas	4	4	-	-	1	1	-	-
10 Industria de la alimentación	257	255	2	-	21	20	1	-
11 Fabricación de bebidas	37	36	-	1	1	1	-	-
12 Industria del tabaco	-	-	-	-	-	-	-	-
13 Industria textil	7	7	-	-	1	1	-	-
14 Confección de prendas de vestir	18	18	-	-	-	-	-	-
15 Industria del cuero y del calzado	-	-	-	-	1	1	-	-
16 Industria de la madera y del corcho, excepto muebles; cestería y espartería	74	72	2	-	-	-	-	-
17 Industria del papel	19	17	1	1	-	-	-	-
18 Artes gráficas y reproducción de soportes grabados: impresión, encuadernación	15	15	-	-	1	1	-	-
19 Coquerías y refino de petróleo	6	6	-	-	-	-	-	-
20 Industria química	52	51	1	-	6	6	-	-
21 Fabricación de productos farmacéuticos	7	7	-	-	1	1	-	-
22 Fabricación de productos de caucho y plásticos	39	39	-	-	2	2	-	-
23 Fabricación de otros productos minerales no metálicos	157	156	1	-	11	10	1	-
24 Metalurgia; fabricación de productos de hierro, acero y ferroaleaciones	563	560	3	-	49	49	-	-
25 Fabricación de productos metálicos, excepto maquinaria y equipo	661	655	6	-	16	16	-	-
26 Fabricación de productos informáticos, electrónicos y ópticos	-	-	-	-	-	-	-	-
27 Fabricación de material y equipo eléctrico	32	32	-	-	1	1	-	-
28 Fabricación de maquinaria y equipo n.c.o.p.	175	174	1	-	5	5	-	-
29 Fabricación de vehículos de motor, remolques y semirremolques	34	34	-	-	2	2	-	-
30 Fabricación de otro material de transporte	61	60	-	1	2	2	-	-
31 Fabricación de muebles	32	31	1	-	2	2	-	-
32 Otras industrias manufactureras	11	11	-	-	1	1	-	-
33 Reparación e instalación de maquinaria y equipo	69	69	-	-	5	4	1	-
35 Suministro de energía eléctrica, gas, vapor y aire acondicionado	33	32	1	-	1	1	-	-
36 Captación, depuración y distribución de agua	22	22	-	-	1	1	-	-
37 Recogida y tratamiento de aguas residuales	3	3	-	-	-	-	-	-
38 Recogida, tratamiento y eliminación de residuos; valorización	60	60	-	-	5	5	-	-
39 Actividades de descontaminación y otros servicios de gestión de residuos	2	2	-	-	-	-	-	-
41 Construcción de edificios	428	418	8	2	35	35	-	-
42 Ingeniería civil	109	105	3	1	5	5	-	-
43 Actividades de construcción especializada	807	798	9	-	47	46	-	1
45 Venta y reparación de vehículos de motor y motocicletas	213	210	1	2	26	26	-	-
46 Comercio al por mayor e intermediarios del comercio, excepto de vehículos de motor y motocicletas	418	416	1	1	43	43	-	-

A.1.2.3 ACCIDENTES DE TRABAJO CON BAJA, SEGÚN GRAVEDAD, POR SECTOR Y DIVISIÓN DE ACTIVIDAD (1)

ASTURIAS (PRINCIPADO DE)

Año 2012

	EN JORNADA				IN ITINERE			
	Total	Leves	Graves	Mortales	Total	Leves	Graves	Mortales
47 Comercio al por menor, excepto de vehículos de motor y motocicletas	829	827	2	-	152	150	2	-
49 Transporte terrestre y por tubería	333	327	6	-	23	23	-	-
50 Transporte marítimo y por vías navegables interiores	7	7	-	-	-	-	-	-
51 Transporte aéreo	1	1	-	-	-	-	-	-
52 Almacenamiento y actividades anexas al transporte	110	109	1	-	10	10	-	-
53 Actividades postales y de correos	41	41	-	-	11	11	-	-
55 Servicios de alojamiento	76	76	-	-	15	14	1	-
56 Servicios de comidas y bebidas	515	511	4	-	82	81	1	-
58 Edición	5	5	-	-	1	1	-	-
59 Actividades cinematográficas, de vídeo y de programas de televisión, grabación de sonido y edición musical	5	5	-	-	3	3	-	-
60 Actividades de programación y emisión de radio y televisión	2	2	-	-	2	2	-	-
61 Telecomunicaciones	10	10	-	-	7	7	-	-
62 Programación, consultoría y otras actividades relacionadas con la informática	5	5	-	-	11	11	-	-
63 Servicios de información	1	1	-	-	-	-	-	-
64 Servicios financieros, excepto seguros y fondos de pensiones	17	17	-	-	16	16	-	-
65 Seguros, reaseguros y fondos de pensiones, excepto Seguridad Social obligatoria	4	4	-	-	1	1	-	-
66 Actividades auxiliares a los servicios financieros y a los seguros	6	6	-	-	5	5	-	-
68 Actividades inmobiliarias	9	9	-	-	3	3	-	-
69 Actividades jurídicas y de contabilidad	10	10	-	-	14	13	1	-
70 Actividades de las sedes centrales; actividades de consultoría de gestión empresarial	4	4	-	-	1	1	-	-
71 Servicios técnicos de arquitectura e ingeniería; ensayos y análisis técnicos	33	33	-	-	6	5	1	-
72 Investigación y desarrollo	8	7	1	-	8	8	-	-
73 Publicidad y estudios de mercado	7	7	-	-	6	6	-	-
74 Otras actividades profesionales, científicas y técnicas	8	8	-	-	1	1	-	-
75 Actividades veterinarias	5	5	-	-	-	-	-	-
77 Actividades de alquiler	59	59	-	-	8	8	-	-
78 Actividades relacionadas con el empleo	8	8	-	-	3	3	-	-
79 Actividades de agencias de viajes, operadores turísticos, servicios de reservas y actividades relacionadas con los mismos	3	3	-	-	3	3	-	-
80 Actividades de seguridad e investigación	20	19	1	-	13	13	-	-
81 Servicios a edificios y actividades de jardinería	248	248	-	-	47	47	-	-
82 Actividades administrativas de oficina y otras actividades auxiliares a las empresas	35	35	-	-	17	17	-	-
84 Administración Pública y defensa; Seguridad Social obligatoria	616	616	-	-	93	91	2	-
85 Educación	97	97	-	-	36	36	-	-
86 Actividades sanitarias	428	422	6	-	153	152	-	1
87 Asistencia en establecimientos residenciales	260	260	-	-	38	38	-	-
88 Actividades de servicios sociales sin alojamiento	199	199	-	-	30	30	-	-
90 Actividades de creación, artísticas y espectáculos	7	7	-	-	-	-	-	-
91 Actividades de bibliotecas, archivos, museos y otras actividades culturales	4	4	-	-	2	2	-	-
92 Actividades de juegos de azar y apuestas	4	4	-	-	3	3	-	-
93 Actividades deportivas, recreativas y de entretenimiento	94	94	-	-	9	9	-	-
94 Actividades asociativas	21	21	-	-	7	7	-	-
95 Reparación de ordenadores, efectos personales y artículos de uso doméstico	29	29	-	-	1	1	-	-
96 Otros servicios personales	72	72	-	-	18	18	-	-
97 Actividades de los hogares como empleadores de personal doméstico (2)	31	31	-	-	3	3	-	-
99 Actividades de organizaciones y organismos extraterritoriales	-	-	-	-	1	1	-	-

(1) Como actividad económica se considera la del centro de trabajo donde se haya producido el accidente, y en su defecto (accidentes en desplazamiento y accidentes *in itinere*) se toma la actividad económica del centro de trabajo habitual del trabajador accidentado.

La distribución territorial se realiza según la provincia de la Autoridad Laboral que ha recepcionado el parte de accidente de trabajo.

(2) Debido a la incorporación del Sistema/Régimen Especial para Empleados de Hogar en la protección por contingencias profesionales a partir del 1 de enero de 2012, los datos correspondientes a actividades de los hogares como empleadores de personal doméstico para el año 2012 no son comparables a los de años anteriores.

A.1.2.4. ACCIDENTES DE TRABAJO CON BAJA, SEGÚN GRAVEDAD, POR SECTOR Y DIVISIÓN DE ACTIVIDAD (1)
BALEARS (ILLES)
Año 2012

	EN JORNADA				IN ITINERE			
	Total	Leves	Graves	Mortales	Total	Leves	Graves	Mortales
TOTAL	12.708	12.620	85	3	1.821	1.786	33	2
SECTORES								
Agrario	279	271	8	-	15	15	-	-
No agrario	12.429	12.349	77	3	1.806	1.771	33	2
Industria	1.237	1.230	7	-	74	72	1	1
Construcción	1.922	1.901	20	1	83	82	1	-
Servicios	9.270	9.218	50	2	1.649	1.617	31	1
DIVISIONES								
01 Agricultura, ganadería, caza y servicios relacionados con las mismas	166	160	6	-	12	12	-	-
02 Silvicultura y explotación forestal	61	60	1	-	1	1	-	-
03 Pesca y acuicultura	52	51	1	-	2	2	-	-
05 Extracción de antracita, hulla y lignito	-	-	-	-	-	-	-	-
06 Extracción de crudo de petróleo y gas natural	-	-	-	-	-	-	-	-
07 Extracción de minerales metálicos	-	-	-	-	-	-	-	-
08 Otras industrias extractivas	22	21	1	-	4	4	-	-
09 Actividades de apoyo a las industrias extractivas	-	-	-	-	-	-	-	-
10 Industria de la alimentación	164	164	-	-	16	16	-	-
11 Fabricación de bebidas	29	28	1	-	2	2	-	-
12 Industria del tabaco	-	-	-	-	-	-	-	-
13 Industria textil	9	9	-	-	-	-	-	-
14 Confección de prendas de vestir	2	2	-	-	-	-	-	-
15 Industria del cuero y del calzado	21	20	1	-	3	3	-	-
16 Industria de la madera y del corcho, excepto muebles; cestería y espartería	62	61	1	-	2	2	-	-
17 Industria del papel	1	1	-	-	-	-	-	-
18 Artes gráficas y reproducción de soportes grabados: impresión, encuadernación	19	19	-	-	1	1	-	-
19 Coquerías y refino de petróleo	-	-	-	-	-	-	-	-
20 Industria química	7	7	-	-	2	2	-	-
21 Fabricación de productos farmacéuticos	1	1	-	-	1	1	-	-
22 Fabricación de productos de caucho y plásticos	4	4	-	-	-	-	-	-
23 Fabricación de otros productos minerales no metálicos	67	67	-	-	2	2	-	-
24 Metalurgia; fabricación de productos de hierro, acero y ferroaleaciones	13	13	-	-	1	1	-	-
25 Fabricación de productos metálicos, excepto maquinaria y equipo	149	148	1	-	4	4	-	-
26 Fabricación de productos informáticos, electrónicos y ópticos	1	1	-	-	1	1	-	-
27 Fabricación de material y equipo eléctrico	3	3	-	-	-	-	-	-
28 Fabricación de maquinaria y equipo n.c.o.p.	12	12	-	-	-	-	-	-
29 Fabricación de vehículos de motor, remolques y semirremolques	-	-	-	-	-	-	-	-
30 Fabricación de otro material de transporte	77	77	-	-	3	3	-	-
31 Fabricación de muebles	57	57	-	-	2	2	-	-
32 Otras industrias manufactureras	16	16	-	-	1	1	-	-
33 Reparación e instalación de maquinaria y equipo	93	93	-	-	7	7	-	-
35 Suministro de energía eléctrica, gas, vapor y aire acondicionado	18	17	1	-	5	5	-	-
36 Captación, depuración y distribución de agua	88	88	-	-	5	4	-	1
37 Recogida y tratamiento de aguas residuales	14	14	-	-	1	1	-	-
38 Recogida, tratamiento y eliminación de residuos; valorización	288	287	1	-	11	10	1	-
39 Actividades de descontaminación y otros servicios de gestión de residuos	-	-	-	-	-	-	-	-
41 Construcción de edificios	971	960	11	-	46	45	1	-
42 Ingeniería civil	111	110	1	-	-	-	-	-
43 Actividades de construcción especializada	840	831	8	1	37	37	-	-
45 Venta y reparación de vehículos de motor y motocicletas	253	250	3	-	25	25	-	-
46 Comercio al por mayor e intermediarios del comercio, excepto de vehículos de motor y motocicletas	569	563	6	-	55	54	1	-

A.1.2.4. ACCIDENTES DE TRABAJO CON BAJA, SEGÚN GRAVEDAD, POR SECTOR Y DIVISIÓN DE ACTIVIDAD (1)
BALEARS (ILLES)
Año 2012

	EN JORNADA				IN ITINERE			
	Total	Leves	Graves	Mortales	Total	Leves	Graves	Mortales
47 Comercio al por menor, excepto de vehículos de motor y motocicletas	977	974	3	-	196	194	2	-
49 Transporte terrestre y por tubería	386	382	4	-	33	32	1	-
50 Transporte marítimo y por vías navegables interiores	36	36	-	-	3	3	-	-
51 Transporte aéreo	101	100	1	-	14	14	-	-
52 Almacenamiento y actividades anexas al transporte	226	225	1	-	52	52	-	-
53 Actividades postales y de correos	83	83	-	-	4	4	-	-
55 Servicios de alojamiento	2.058	2.054	3	1	241	231	9	1
56 Servicios de comidas y bebidas	1.048	1.040	8	-	225	221	4	-
58 Edición	6	6	-	-	3	3	-	-
59 Actividades cinematográficas, de vídeo y de programas de televisión, grabación de sonido y edición musical	10	10	-	-	4	4	-	-
60 Actividades de programación y emisión de radio y televisión	4	4	-	-	-	-	-	-
61 Telecomunicaciones	25	25	-	-	11	10	1	-
62 Programación, consultoría y otras actividades relacionadas con la informática	7	7	-	-	4	4	-	-
63 Servicios de información	10	9	1	-	2	2	-	-
64 Servicios financieros, excepto seguros y fondos de pensiones	12	12	-	-	18	17	1	-
65 Seguros, reaseguros y fondos de pensiones, excepto Seguridad Social obligatoria	3	3	-	-	-	-	-	-
66 Actividades auxiliares a los servicios financieros y a los seguros	5	5	-	-	1	1	-	-
68 Actividades inmobiliarias	30	30	-	-	4	4	-	-
69 Actividades jurídicas y de contabilidad	18	18	-	-	21	21	-	-
70 Actividades de las sedes centrales; actividades de consultoría de gestión empresarial	6	6	-	-	4	4	-	-
71 Servicios técnicos de arquitectura e ingeniería; ensayos y análisis técnicos	19	19	-	-	6	6	-	-
72 Investigación y desarrollo	1	1	-	-	-	-	-	-
73 Publicidad y estudios de mercado	20	19	1	-	5	5	-	-
74 Otras actividades profesionales, científicas y técnicas	35	34	-	1	4	4	-	-
75 Actividades veterinarias	2	2	-	-	2	2	-	-
77 Actividades de alquiler	134	132	2	-	26	26	-	-
78 Actividades relacionadas con el empleo	14	14	-	-	2	2	-	-
79 Actividades de agencias de viajes, operadores turísticos, servicios de reservas y actividades relacionadas con los mismos	27	27	-	-	28	27	1	-
80 Actividades de seguridad e investigación	69	67	2	-	23	23	-	-
81 Servicios a edificios y actividades de jardinería	493	492	1	-	71	68	3	-
82 Actividades administrativas de oficina y otras actividades auxiliares a las empresas	68	66	2	-	24	24	-	-
84 Administración Pública y defensa; Seguridad Social obligatoria	633	630	3	-	121	120	1	-
85 Educación	154	153	1	-	50	48	2	-
86 Actividades sanitarias	786	781	5	-	213	211	2	-
87 Asistencia en establecimientos residenciales	199	198	1	-	30	29	1	-
88 Actividades de servicios sociales sin alojamiento	180	180	-	-	25	25	-	-
90 Actividades de creación, artísticas y espectáculos	26	26	-	-	2	2	-	-
91 Actividades de bibliotecas, archivos, museos y otras actividades culturales	20	20	-	-	1	1	-	-
92 Actividades de juegos de azar y apuestas	13	13	-	-	8	8	-	-
93 Actividades deportivas, recreativas y de entretenimiento	192	191	1	-	26	25	1	-
94 Actividades asociativas	62	62	-	-	15	14	1	-
95 Reparación de ordenadores, efectos personales y artículos de uso doméstico	41	41	-	-	2	2	-	-
96 Otros servicios personales	138	138	-	-	29	29	-	-
97 Actividades de los hogares como empleadores de personal doméstico (2)	70	69	1	-	16	16	-	-
99 Actividades de organizaciones y organismos extraterritoriales	1	1	-	-	-	-	-	-

(1) Como actividad económica se considera la del centro de trabajo donde se haya producido el accidente, y en su defecto (accidentes en desplazamiento y accidentes *in itinere*) se toma la actividad económica del centro de trabajo habitual del trabajador accidentado.

La distribución territorial se realiza según la provincia de la Autoridad Laboral que ha recepcionado el parte de accidente de trabajo.

(2) Debido a la incorporación del Sistema/Régimen Especial para Empleados de Hogar en la protección por contingencias profesionales a partir del 1 de enero de 2012, los datos correspondientes a actividades de los hogares como empleadores de personal doméstico para el año 2012 no son comparables a los de años anteriores.

A.1.2.5. ACCIDENTES DE TRABAJO CON BAJA, SEGÚN GRAVEDAD, POR SECTOR Y DIVISIÓN DE ACTIVIDAD (1)

CANARIAS

Año 2012

	EN JORNADA				IN ITINERE			
	Total	Leves	Graves	Mortales	Total	Leves	Graves	Mortales
TOTAL	19.373	19.244	121	8	2.496	2.464	28	4
SECTORES								
Agrario	750	738	12	-	29	29	-	-
No agrario	18.623	18.506	109	8	2.467	2.435	28	4
Industria	1.640	1.626	14	-	96	93	3	-
Construcción	2.104	2.079	24	1	85	85	-	-
Servicios	14.879	14.801	71	7	2.286	2.257	25	4
DIVISIONES								
01 Agricultura, ganadería, caza y servicios relacionados con las mismas	638	628	10	-	25	25	-	-
02 Silvicultura y explotación forestal	33	32	1	-	-	-	-	-
03 Pesca y acuicultura	79	78	1	-	4	4	-	-
05 Extracción de antracita, hulla y lignito	-	-	-	-	-	-	-	-
06 Extracción de crudo de petróleo y gas natural	-	-	-	-	-	-	-	-
07 Extracción de minerales metálicos	-	-	-	-	-	-	-	-
08 Otras industrias extractivas	18	17	1	-	-	-	-	-
09 Actividades de apoyo a las industrias extractivas	3	3	-	-	-	-	-	-
10 Industria de la alimentación	433	429	4	-	33	32	1	-
11 Fabricación de bebidas	78	77	1	-	5	5	-	-
12 Industria del tabaco	27	26	1	-	3	3	-	-
13 Industria textil	6	6	-	-	1	1	-	-
14 Confección de prendas de vestir	-	-	-	-	-	-	-	-
15 Industria del cuero y del calzado	-	-	-	-	-	-	-	-
16 Industria de la madera y del corcho, excepto muebles; cestería y espartería	41	41	-	-	1	1	-	-
17 Industria del papel	34	34	-	-	-	-	-	-
18 Artes gráficas y reproducción de soportes grabados: impresión, encuadernación	33	33	-	-	2	2	-	-
19 Coquerías y refino de petróleo	3	3	-	-	-	-	-	-
20 Industria química	19	18	1	-	3	3	-	-
21 Fabricación de productos farmacéuticos	3	3	-	-	-	-	-	-
22 Fabricación de productos de caucho y plásticos	50	49	1	-	1	1	-	-
23 Fabricación de otros productos minerales no metálicos	112	112	-	-	2	2	-	-
24 Metalurgia; fabricación de productos de hierro, acero y ferroaleaciones	36	36	-	-	3	2	1	-
25 Fabricación de productos metálicos, excepto maquinaria y equipo	143	141	2	-	5	5	-	-
26 Fabricación de productos informáticos, electrónicos y ópticos	-	-	-	-	-	-	-	-
27 Fabricación de material y equipo eléctrico	8	8	-	-	1	1	-	-
28 Fabricación de maquinaria y equipo n.c.o.p.	20	20	-	-	3	3	-	-
29 Fabricación de vehículos de motor, remolques y semirremolques	4	4	-	-	-	-	-	-
30 Fabricación de otro material de transporte	99	98	1	-	7	7	-	-
31 Fabricación de muebles	29	29	-	-	-	-	-	-
32 Otras industrias manufactureras	6	6	-	-	-	-	-	-
33 Reparación e instalación de maquinaria y equipo	108	108	-	-	7	7	-	-
35 Suministro de energía eléctrica, gas, vapor y aire acondicionado	29	28	1	-	1	1	-	-
36 Captación, depuración y distribución de agua	127	126	1	-	10	10	-	-
37 Recogida y tratamiento de aguas residuales	7	7	-	-	-	-	-	-
38 Recogida, tratamiento y eliminación de residuos; valorización	163	163	-	-	8	7	1	-
39 Actividades de descontaminación y otros servicios de gestión de residuos	1	1	-	-	-	-	-	-
41 Construcción de edificios	965	955	10	-	35	35	-	-
42 Ingeniería civil	155	153	1	1	6	6	-	-
43 Actividades de construcción especializada	984	971	13	-	44	44	-	-
45 Venta y reparación de vehículos de motor y motocicletas	356	355	1	-	35	35	-	-
46 Comercio al por mayor e intermediarios del comercio, excepto de vehículos de motor y motocicletas	983	971	12	-	105	105	-	-

A.1.2.5. ACCIDENTES DE TRABAJO CON BAJA, SEGÚN GRAVEDAD, POR SECTOR Y DIVISIÓN DE ACTIVIDAD (1)
CANARIAS
Año 2012

	EN JORNADA				IN ITINERE			
	Total	Leves	Graves	Mortales	Total	Leves	Graves	Mortales
47 Comercio al por menor, excepto de vehículos de motor y motocicletas	1.566	1.559	7	-	351	351	-	-
49 Transporte terrestre y por tubería	822	818	4	-	59	56	3	-
50 Transporte marítimo y por vías navegables interiores	143	140	1	2	4	4	-	-
51 Transporte aéreo	183	183	-	-	20	20	-	-
52 Almacenamiento y actividades anexas al transporte	579	578	1	-	55	55	-	-
53 Actividades postales y de correos	132	132	-	-	16	16	-	-
55 Servicios de alojamiento	2.706	2.700	6	-	339	332	3	4
56 Servicios de comidas y bebidas	1.284	1.279	5	-	197	194	3	-
58 Edición	5	5	-	-	3	3	-	-
59 Actividades cinematográficas, de vídeo y de programas de televisión, grabación de sonido y edición musical	20	20	-	-	9	9	-	-
60 Actividades de programación y emisión de radio y televisión	-	-	-	-	1	1	-	-
61 Telecomunicaciones	17	17	-	-	4	4	-	-
62 Programación, consultoría y otras actividades relacionadas con la informática	9	9	-	-	8	8	-	-
63 Servicios de información	7	7	-	-	-	-	-	-
64 Servicios financieros, excepto seguros y fondos de pensiones	44	44	-	-	23	21	2	-
65 Seguros, reaseguros y fondos de pensiones, excepto Seguridad Social obligatoria	4	4	-	-	4	4	-	-
66 Actividades auxiliares a los servicios financieros y a los seguros	14	14	-	-	2	2	-	-
68 Actividades inmobiliarias	64	64	-	-	6	6	-	-
69 Actividades jurídicas y de contabilidad	72	71	1	-	13	13	-	-
70 Actividades de las sedes centrales; actividades de consultoría de gestión empresarial	12	11	1	-	6	5	1	-
71 Servicios técnicos de arquitectura e ingeniería; ensayos y análisis técnicos	62	61	1	-	6	6	-	-
72 Investigación y desarrollo	8	8	-	-	3	3	-	-
73 Publicidad y estudios de mercado	28	28	-	-	8	6	2	-
74 Otras actividades profesionales, científicas y técnicas	23	22	1	-	15	15	-	-
75 Actividades veterinarias	10	10	-	-	2	2	-	-
77 Actividades de alquiler	135	133	2	-	21	20	1	-
78 Actividades relacionadas con el empleo	16	15	1	-	6	6	-	-
79 Actividades de agencias de viajes, operadores turísticos, servicios de reservas y actividades relacionadas con los mismos	32	31	1	-	8	8	-	-
80 Actividades de seguridad e investigación	72	71	1	-	23	23	-	-
81 Servicios a edificios y actividades de jardinería	521	515	6	-	57	57	-	-
82 Actividades administrativas de oficina y otras actividades auxiliares a las empresas	139	138	1	-	32	32	-	-
84 Administración Pública y defensa; Seguridad Social obligatoria	1.974	1.960	11	3	217	215	2	-
85 Educación	391	388	2	1	82	80	2	-
86 Actividades sanitarias	1.193	1.190	3	-	364	361	3	-
87 Asistencia en establecimientos residenciales	251	251	-	-	38	38	-	-
88 Actividades de servicios sociales sin alojamiento	197	197	-	-	33	33	-	-
90 Actividades de creación, artísticas y espectáculos	43	43	-	-	4	4	-	-
91 Actividades de bibliotecas, archivos, museos y otras actividades culturales	32	32	-	-	6	5	1	-
92 Actividades de juegos de azar y apuestas	28	28	-	-	8	8	-	-
93 Actividades deportivas, recreativas y de entretenimiento	279	277	2	-	19	18	1	-
94 Actividades asociativas	70	70	-	-	10	10	-	-
95 Reparación de ordenadores, efectos personales y artículos de uso doméstico	40	40	-	-	1	1	-	-
96 Otros servicios personales	239	239	-	-	54	53	1	-
97 Actividades de los hogares como empleadores de personal doméstico (2)	72	71	-	1	9	9	-	-
99 Actividades de organizaciones y organismos extraterritoriales	2	2	-	-	-	-	-	-

(1) Como actividad económica se considera la del centro de trabajo donde se haya producido el accidente, y en su defecto (accidentes en desplazamiento y accidentes *in itinere*) se toma la actividad económica del centro de trabajo habitual del trabajador accidentado.

La distribución territorial se realiza según la provincia de la Autoridad Laboral que ha recepcionado el parte de accidente de trabajo.

(2) Debido a la incorporación del Sistema/Régimen Especial para Empleados de Hogar en la protección por contingencias profesionales a partir del 1 de enero de 2012, los datos correspondientes a actividades de los hogares como empleadores de personal doméstico para el año 2012 no son comparables a los de años anteriores.

A.1.2.6. ACCIDENTES DE TRABAJO CON BAJA, SEGÚN GRAVEDAD, POR SECTOR Y DIVISIÓN DE ACTIVIDAD (1)
CANTABRIA
Año 2012

	EN JORNADA				IN ITINERE			
	Total	Leves	Graves	Mortales	Total	Leves	Graves	Mortales
TOTAL	4.411	4.346	59	6	690	677	11	2
SECTORES								
Agrario	285	260	25	-	6	6	-	-
No agrario	4.126	4.086	34	6	684	671	11	2
Industria	1.176	1.158	16	2	94	93	1	-
Construcción	598	595	3	-	42	42	-	-
Servicios	2.352	2.333	15	4	548	536	10	2
DIVISIONES								
01 Agricultura, ganadería, caza y servicios relacionados con las mismas	157	136	21	-	1	1	-	-
02 Silvicultura y explotación forestal	43	41	2	-	2	2	-	-
03 Pesca y acuicultura	85	83	2	-	3	3	-	-
05 Extracción de antracita, hulla y lignito	-	-	-	-	-	-	-	-
06 Extracción de crudo de petróleo y gas natural	-	-	-	-	-	-	-	-
07 Extracción de minerales metálicos	-	-	-	-	-	-	-	-
08 Otras industrias extractivas	11	10	1	-	-	-	-	-
09 Actividades de apoyo a las industrias extractivas	1	1	-	-	-	-	-	-
10 Industria de la alimentación	209	208	1	-	20	20	-	-
11 Fabricación de bebidas	8	8	-	-	-	-	-	-
12 Industria del tabaco	1	1	-	-	1	1	-	-
13 Industria textil	13	13	-	-	2	2	-	-
14 Confección de prendas de vestir	-	-	-	-	1	1	-	-
15 Industria del cuero y del calzado	-	-	-	-	-	-	-	-
16 Industria de la madera y del corcho, excepto muebles; cestería y espartería	34	32	2	-	1	1	-	-
17 Industria del papel	9	9	-	-	1	1	-	-
18 Artes gráficas y reproducción de soportes grabados: impresión, encuadernación	12	12	-	-	-	-	-	-
19 Coquerías y refino de petróleo	-	-	-	-	-	-	-	-
20 Industria química	33	30	2	1	4	4	-	-
21 Fabricación de productos farmacéuticos	13	13	-	-	2	2	-	-
22 Fabricación de productos de caucho y plásticos	59	58	1	-	5	5	-	-
23 Fabricación de otros productos minerales no metálicos	48	46	2	-	4	4	-	-
24 Metalurgia; fabricación de productos de hierro, acero y ferroaleaciones	100	98	2	-	3	3	-	-
25 Fabricación de productos metálicos, excepto maquinaria y equipo	357	353	4	-	18	18	-	-
26 Fabricación de productos informáticos, electrónicos y ópticos	1	1	-	-	2	2	-	-
27 Fabricación de material y equipo eléctrico	27	27	-	-	6	6	-	-
28 Fabricación de maquinaria y equipo n.c.o.p.	54	54	-	-	7	7	-	-
29 Fabricación de vehículos de motor, remolques y semirremolques	65	64	-	1	7	6	1	-
30 Fabricación de otro material de transporte	10	9	1	-	3	3	-	-
31 Fabricación de muebles	13	13	-	-	-	-	-	-
32 Otras industrias manufactureras	10	10	-	-	-	-	-	-
33 Reparación e instalación de maquinaria y equipo	15	15	-	-	2	2	-	-
35 Suministro de energía eléctrica, gas, vapor y aire acondicionado	11	11	-	-	-	-	-	-
36 Captación, depuración y distribución de agua	13	13	-	-	1	1	-	-
37 Recogida y tratamiento de aguas residuales	1	1	-	-	-	-	-	-
38 Recogida, tratamiento y eliminación de residuos; valorización	47	47	-	-	4	4	-	-
39 Actividades de descontaminación y otros servicios de gestión de residuos	1	1	-	-	-	-	-	-
41 Construcción de edificios	256	254	2	-	18	18	-	-
42 Ingeniería civil	36	36	-	-	1	1	-	-
43 Actividades de construcción especializada	306	305	1	-	23	23	-	-
45 Venta y reparación de vehículos de motor y motocicletas	109	107	2	-	16	13	1	2
46 Comercio al por mayor e intermediarios del comercio, excepto de vehículos de motor y motocicletas	177	176	-	1	25	25	-	-

A.1.2.6. ACCIDENTES DE TRABAJO CON BAJA, SEGÚN GRAVEDAD, POR SECTOR Y DIVISIÓN DE ACTIVIDAD (1)

CANTABRIA

Año 2012

	EN JORNADA				IN ITINERE			
	Total	Leves	Graves	Mortales	Total	Leves	Graves	Mortales
47 Comercio al por menor, excepto de vehículos de motor y motocicletas	283	281	2	-	85	84	1	-
49 Transporte terrestre y por tubería	185	181	4	-	9	8	1	-
50 Transporte marítimo y por vías navegables interiores	7	7	-	-	-	-	-	-
51 Transporte aéreo	1	1	-	-	-	-	-	-
52 Almacenamiento y actividades anexas al transporte	54	54	-	-	6	6	-	-
53 Actividades postales y de correos	32	32	-	-	1	1	-	-
55 Servicios de alojamiento	75	75	-	-	11	9	2	-
56 Servicios de comidas y bebidas	232	232	-	-	38	38	-	-
58 Edición	2	2	-	-	1	1	-	-
59 Actividades cinematográficas, de vídeo y de programas de televisión, grabación de sonido y edición musical	2	2	-	-	-	-	-	-
60 Actividades de programación y emisión de radio y televisión	2	2	-	-	1	-	1	-
61 Telecomunicaciones	3	3	-	-	4	3	1	-
62 Programación, consultoría y otras actividades relacionadas con la informática	1	1	-	-	-	-	-	-
63 Servicios de información	1	1	-	-	1	1	-	-
64 Servicios financieros, excepto seguros y fondos de pensiones	7	7	-	-	13	13	-	-
65 Seguros, reaseguros y fondos de pensiones, excepto Seguridad Social obligatoria	-	-	-	-	2	2	-	-
66 Actividades auxiliares a los servicios financieros y a los seguros	3	3	-	-	-	-	-	-
68 Actividades inmobiliarias	7	7	-	-	4	4	-	-
69 Actividades jurídicas y de contabilidad	7	7	-	-	4	4	-	-
70 Actividades de las sedes centrales; actividades de consultoría de gestión empresarial	-	-	-	-	-	-	-	-
71 Servicios técnicos de arquitectura e ingeniería; ensayos y análisis técnicos	16	16	-	-	4	4	-	-
72 Investigación y desarrollo	6	6	-	-	2	2	-	-
73 Publicidad y estudios de mercado	4	4	-	-	10	10	-	-
74 Otras actividades profesionales, científicas y técnicas	8	8	-	-	3	3	-	-
75 Actividades veterinarias	11	11	-	-	-	-	-	-
77 Actividades de alquiler	14	14	-	-	3	3	-	-
78 Actividades relacionadas con el empleo	3	3	-	-	5	5	-	-
79 Actividades de agencias de viajes, operadores turísticos, servicios de reservas y actividades relacionadas con los mismos	1	1	-	-	-	-	-	-
80 Actividades de seguridad e investigación	16	16	-	-	7	7	-	-
81 Servicios a edificios y actividades de jardinería	131	131	-	-	14	14	-	-
82 Actividades administrativas de oficina y otras actividades auxiliares a las empresas	14	14	-	-	22	22	-	-
84 Administración Pública y defensa; Seguridad Social obligatoria	378	377	-	1	57	57	-	-
85 Educación	59	59	-	-	27	27	-	-
86 Actividades sanitarias	183	178	3	2	87	87	-	-
87 Asistencia en establecimientos residenciales	85	84	1	-	21	20	1	-
88 Actividades de servicios sociales sin alojamiento	93	93	-	-	24	24	-	-
90 Actividades de creación, artísticas y espectáculos	3	3	-	-	3	3	-	-
91 Actividades de bibliotecas, archivos, museos y otras actividades culturales	5	5	-	-	2	2	-	-
92 Actividades de juegos de azar y apuestas	5	5	-	-	4	4	-	-
93 Actividades deportivas, recreativas y de entretenimiento	40	37	3	-	3	2	1	-
94 Actividades asociativas	20	20	-	-	7	7	-	-
95 Reparación de ordenadores, efectos personales y artículos de uso doméstico	13	13	-	-	-	-	-	-
96 Otros servicios personales	32	32	-	-	14	14	-	-
97 Actividades de los hogares como empleadores de personal doméstico (2)	22	22	-	-	8	7	1	-
99 Actividades de organizaciones y organismos extraterritoriales	-	-	-	-	-	-	-	-

(1) Como actividad económica se considera la del centro de trabajo donde se haya producido el accidente, y en su defecto (accidentes en desplazamiento y accidentes *in itinere*) se toma la actividad económica del centro de trabajo habitual del trabajador accidentado.

La distribución territorial se realiza según la provincia de la Autoridad Laboral que ha recepcionado el parte de accidente de trabajo.

(2) Debido a la incorporación del Sistema/Régimen Especial para Empleados de Hogar en la protección por contingencias profesionales a partir del 1 de enero de 2012, los datos correspondientes a actividades de los hogares como empleadores de personal doméstico para el año 2012 no son comparables a los de años anteriores.

A.1.2.7. ACCIDENTES DE TRABAJO CON BAJA, SEGÚN GRAVEDAD, POR SECTOR Y DIVISIÓN DE ACTIVIDAD (1)
CASTILLA-LA MANCHA
Año 2012

	EN JORNADA				IN ITINERE			
	Total	Leves	Graves	Mortales	Total	Leves	Graves	Mortales
TOTAL	17.707	17.543	136	28	1.300	1.260	30	10
SECTORES								
Agrario	1.716	1.683	26	7	36	27	7	2
No agrario	15.991	15.860	110	21	1.264	1.233	23	8
Industria	4.243	4.214	24	5	191	188	2	1
Construcción	2.753	2.721	26	6	93	90	1	2
Servicios	8.995	8.925	60	10	980	955	20	5
DIVISIONES								
01 Agricultura, ganadería, caza y servicios relacionados con las mismas	1.496	1.463	26	7	34	25	7	2
02 Silvicultura y explotación forestal	219	219	-	-	2	2	-	-
03 Pesca y acuicultura	1	1	-	-	-	-	-	-
05 Extracción de antracita, hulla y lignito	2	2	-	-	-	-	-	-
06 Extracción de crudo de petróleo y gas natural	-	-	-	-	-	-	-	-
07 Extracción de minerales metálicos	6	6	-	-	-	-	-	-
08 Otras industrias extractivas	59	58	1	-	1	1	-	-
09 Actividades de apoyo a las industrias extractivas	2	2	-	-	-	-	-	-
10 Industria de la alimentación	962	956	5	1	33	33	-	-
11 Fabricación de bebidas	216	213	3	-	16	15	1	-
12 Industria del tabaco	-	-	-	-	-	-	-	-
13 Industria textil	27	27	-	-	2	2	-	-
14 Confección de prendas de vestir	36	36	-	-	3	3	-	-
15 Industria del cuero y del calzado	70	70	-	-	8	8	-	-
16 Industria de la madera y del corcho, excepto muebles; cestería y espartería	210	210	-	-	3	3	-	-
17 Industria del papel	42	42	-	-	1	1	-	-
18 Artes gráficas y reproducción de soportes grabados: impresión, encuadernación	84	84	-	-	4	4	-	-
19 Coquerías y refino de petróleo	3	3	-	-	3	3	-	-
20 Industria química	105	105	-	-	6	6	-	-
21 Fabricación de productos farmacéuticos	44	43	1	-	7	7	-	-
22 Fabricación de productos de caucho y plásticos	91	90	1	-	5	5	-	-
23 Fabricación de otros productos minerales no metálicos	315	312	3	-	14	14	-	-
24 Metalurgia; fabricación de productos de hierro, acero y ferroaleaciones	212	212	-	-	5	5	-	-
25 Fabricación de productos metálicos, excepto maquinaria y equipo	624	620	4	-	25	24	-	1
26 Fabricación de productos informáticos, electrónicos y ópticos	9	9	-	-	5	5	-	-
27 Fabricación de material y equipo eléctrico	48	48	-	-	2	2	-	-
28 Fabricación de maquinaria y equipo n.c.o.p.	169	168	1	-	7	7	-	-
29 Fabricación de vehículos de motor, remolques y semirremolques	97	96	1	-	2	2	-	-
30 Fabricación de otro material de transporte	82	82	-	-	9	9	-	-
31 Fabricación de muebles	229	227	2	-	5	5	-	-
32 Otras industrias manufactureras	33	33	-	-	-	-	-	-
33 Reparación e instalación de maquinaria y equipo	144	144	-	-	8	8	-	-
35 Suministro de energía eléctrica, gas, vapor y aire acondicionado	52	52	-	-	4	3	1	-
36 Captación, depuración y distribución de agua	43	41	1	1	2	2	-	-
37 Recogida y tratamiento de aguas residuales	20	20	-	-	1	1	-	-
38 Recogida, tratamiento y eliminación de residuos; valorización	207	203	1	3	10	10	-	-
39 Actividades de descontaminación y otros servicios de gestión de residuos	-	-	-	-	-	-	-	-
41 Construcción de edificios	1.274	1.263	10	1	41	41	-	-
42 Ingeniería civil	129	128	-	1	3	3	-	-
43 Actividades de construcción especializada	1.350	1.330	16	4	49	46	1	2
45 Venta y reparación de vehículos de motor y motocicletas	497	493	3	1	29	29	-	-
46 Comercio al por mayor e intermediarios del comercio, excepto de vehículos de motor y motocicletas	866	857	6	3	32	29	2	1

A.1.2.7. ACCIDENTES DE TRABAJO CON BAJA, SEGÚN GRAVEDAD, POR SECTOR Y DIVISIÓN DE ACTIVIDAD (1)
CASTILLA-LA MANCHA
Año 2012

	EN JORNADA				IN ITINERE			
	Total	Leves	Graves	Mortales	Total	Leves	Graves	Mortales
47 Comercio al por menor, excepto de vehículos de motor y motocicletas	925	923	2	-	128	125	1	2
49 Transporte terrestre y por tubería	667	661	5	1	31	28	3	-
50 Transporte marítimo y por vías navegables interiores	-	-	-	-	-	-	-	-
51 Transporte aéreo	5	5	-	-	1	1	-	-
52 Almacenamiento y actividades anexas al transporte	410	409	-	1	27	27	-	-
53 Actividades postales y de correos	122	121	1	-	6	6	-	-
55 Servicios de alojamiento	109	107	2	-	13	13	-	-
56 Servicios de comidas y bebidas	695	690	5	-	67	66	1	-
58 Edición	13	13	-	-	3	3	-	-
59 Actividades cinematográficas, de vídeo y de programas de televisión, grabación de sonido y edición musical	6	6	-	-	2	2	-	-
60 Actividades de programación y emisión de radio y televisión	8	8	-	-	2	2	-	-
61 Telecomunicaciones	8	8	-	-	1	1	-	-
62 Programación, consultoría y otras actividades relacionadas con la informática	7	7	-	-	6	6	-	-
63 Servicios de información	8	8	-	-	-	-	-	-
64 Servicios financieros, excepto seguros y fondos de pensiones	27	26	-	1	18	18	-	-
65 Seguros, reaseguros y fondos de pensiones, excepto Seguridad Social obligatoria	6	5	1	-	2	2	-	-
66 Actividades auxiliares a los servicios financieros y a los seguros	5	5	-	-	4	4	-	-
68 Actividades inmobiliarias	18	18	-	-	1	1	-	-
69 Actividades jurídicas y de contabilidad	20	20	-	-	8	8	-	-
70 Actividades de las sedes centrales; actividades de consultoría de gestión empresarial	3	3	-	-	-	-	-	-
71 Servicios técnicos de arquitectura e ingeniería; ensayos y análisis técnicos	43	42	1	-	7	7	-	-
72 Investigación y desarrollo	7	7	-	-	1	1	-	-
73 Publicidad y estudios de mercado	8	8	-	-	2	2	-	-
74 Otras actividades profesionales, científicas y técnicas	23	22	1	-	6	6	-	-
75 Actividades veterinarias	5	5	-	-	1	1	-	-
77 Actividades de alquiler	57	57	-	-	6	6	-	-
78 Actividades relacionadas con el empleo	18	18	-	-	4	4	-	-
79 Actividades de agencias de viajes, operadores turísticos, servicios de reservas y actividades relacionadas con los mismos	1	1	-	-	1	-	1	-
80 Actividades de seguridad e investigación	47	47	-	-	14	14	-	-
81 Servicios a edificios y actividades de jardinería	505	504	1	-	47	47	-	-
82 Actividades administrativas de oficina y otras actividades auxiliares a las empresas	203	203	-	-	26	26	-	-
84 Administración Pública y defensa; Seguridad Social obligatoria	1.845	1.835	9	1	193	190	2	1
85 Educación	141	141	-	-	22	22	-	-
86 Actividades sanitarias	664	649	15	-	191	181	9	1
87 Asistencia en establecimientos residenciales	495	494	-	1	35	35	-	-
88 Actividades de servicios sociales sin alojamiento	150	150	-	-	16	16	-	-
90 Actividades de creación, artísticas y espectáculos	14	13	1	-	1	1	-	-
91 Actividades de bibliotecas, archivos, museos y otras actividades culturales	1	1	-	-	-	-	-	-
92 Actividades de juegos de azar y apuestas	7	7	-	-	1	1	-	-
93 Actividades deportivas, recreativas y de entretenimiento	78	76	1	1	5	5	-	-
94 Actividades asociativas	52	51	1	-	6	6	-	-
95 Reparación de ordenadores, efectos personales y artículos de uso doméstico	39	39	-	-	1	1	-	-
96 Otros servicios personales	116	116	-	-	12	12	-	-
97 Actividades de los hogares como empleadores de personal doméstico (2)	51	46	5	-	1	-	1	-
99 Actividades de organizaciones y organismos extraterritoriales	-	-	-	-	-	-	-	-

(1) Como actividad económica se considera la del centro de trabajo donde se haya producido el accidente, y en su defecto (accidentes en desplazamiento y accidentes *in itinere*) se toma la actividad económica del centro de trabajo habitual del trabajador accidentado.

La distribución territorial se realiza según la provincia de la Autoridad Laboral que ha recepcionado el parte de accidente de trabajo.

(2) Debido a la incorporación del Sistema/Régimen Especial para Empleados de Hogar en la protección por contingencias profesionales a partir del 1 de enero de 2012, los datos correspondientes a actividades de los hogares como empleadores de personal doméstico para el año 2012 no son comparables a los de años anteriores.

A.1.2.8. ACCIDENTES DE TABAJO CON BAJA, SEGÚN GRAVEDAD, POR SECTOR Y DIVISIÓN DE ACTIVIDAD (1)
CASTILLA Y LEÓN
Año 2012

	EN JORNADA				IN ITINERE			
	Total	Leves	Graves	Mortales	Total	Leves	Graves	Mortales
TOTAL	19.613	19.378	210	25	2.054	2.018	30	6
SECTORES								
Agrario	1.397	1.358	36	3	21	19	2	-
No agrario	18.216	18.020	174	22	2.033	1.999	28	6
Industria	5.635	5.579	49	7	336	332	3	1
Construcción	2.989	2.936	46	7	117	116	1	-
Servicios	9.592	9.505	79	8	1.580	1.551	24	5
DIVISIONES								
01 Agricultura, ganadería, caza y servicios relacionados con las mismas	1.185	1.152	30	3	19	17	2	-
02 Silvicultura y explotación forestal	207	201	6	-	2	2	-	-
03 Pesca y acuicultura	5	5	-	-	-	-	-	-
05 Extracción de antracita, hulla y lignito	528	525	2	1	6	6	-	-
06 Extracción de crudo de petróleo y gas natural	3	2	1	-	-	-	-	-
07 Extracción de minerales metálicos	8	8	-	-	-	-	-	-
08 Otras industrias extractivas	118	115	1	2	5	5	-	-
09 Actividades de apoyo a las industrias extractivas	-	-	-	-	-	-	-	-
10 Industria de la alimentación	1.530	1.521	9	-	90	88	2	-
11 Fabricación de bebidas	141	139	1	1	10	10	-	-
12 Industria del tabaco	-	-	-	-	-	-	-	-
13 Industria textil	23	23	-	-	-	-	-	-
14 Confección de prendas de vestir	9	9	-	-	5	5	-	-
15 Industria del cuero y del calzado	9	8	1	-	1	1	-	-
16 Industria de la madera y del corcho, excepto muebles; cestería y espartería	263	261	2	-	6	6	-	-
17 Industria del papel	82	80	2	-	4	4	-	-
18 Artes gráficas y reproducción de soportes grabados: impresión, encuadernación	51	51	-	-	5	5	-	-
19 Coquerías y refino de petróleo	-	-	-	-	-	-	-	-
20 Industria química	103	103	-	-	9	9	-	-
21 Fabricación de productos farmacéuticos	17	17	-	-	5	5	-	-
22 Fabricación de productos de caucho y plásticos	188	188	-	-	20	20	-	-
23 Fabricación de otros productos minerales no metálicos	417	413	3	1	19	19	-	-
24 Metalurgia; fabricación de productos de hierro, acero y ferroaleaciones	305	303	2	-	9	9	-	-
25 Fabricación de productos metálicos, excepto maquinaria y equipo	686	680	5	1	27	27	-	-
26 Fabricación de productos informáticos, electrónicos y ópticos	1	1	-	-	2	2	-	-
27 Fabricación de material y equipo eléctrico	58	58	-	-	1	1	-	-
28 Fabricación de maquinaria y equipo n.c.o.p.	257	254	3	-	23	22	-	1
29 Fabricación de vehículos de motor, remolques y semirremolques	250	244	6	-	47	46	1	-
30 Fabricación de otro material de transporte	44	44	-	-	1	1	-	-
31 Fabricación de muebles	110	106	4	-	3	3	-	-
32 Otras industrias manufactureras	18	18	-	-	3	3	-	-
33 Reparación e instalación de maquinaria y equipo	125	123	2	-	9	9	-	-
35 Suministro de energía eléctrica, gas, vapor y aire acondicionado	44	44	-	-	5	5	-	-
36 Captación, depuración y distribución de agua	44	41	3	-	7	7	-	-
37 Recogida y tratamiento de aguas residuales	-	-	-	-	-	-	-	-
38 Recogida, tratamiento y eliminación de residuos; valorización	199	196	2	1	14	14	-	-
39 Actividades de descontaminación y otros servicios de gestión de residuos	4	4	-	-	-	-	-	-
41 Construcción de edificios	1.426	1.402	22	2	48	48	-	-
42 Ingeniería civil	274	269	4	1	14	13	1	-
43 Actividades de construcción especializada	1.289	1.265	20	4	55	55	-	-
45 Venta y reparación de vehículos de motor y motocicletas	505	502	3	-	51	51	-	-
46 Comercio al por mayor e intermediarios del comercio, excepto de vehículos de motor y motocicletas	867	855	10	2	53	51	1	1

A.1.2.8. ACCIDENTES DE TABAJO CON BAJA, SEGÚN GRAVEDAD, POR SECTOR Y DIVISIÓN DE ACTIVIDAD (1)
CASTILLA Y LEÓN
Año 2012

	EN JORNADA				IN ITINERE			
	Total	Leves	Graves	Mortales	Total	Leves	Graves	Mortales
47 Comercio al por menor, excepto de vehículos de motor y motocicletas	1.396	1.391	5	-	226	225	-	1
49 Transporte terrestre y por tubería	825	808	14	3	44	39	4	1
50 Transporte marítimo y por vías navegables interiores	-	-	-	-	-	-	-	-
51 Transporte aéreo	5	5	-	-	-	-	-	-
52 Almacenamiento y actividades anexas al transporte	158	156	1	1	13	12	-	1
53 Actividades postales y de correos	123	123	-	-	9	9	-	-
55 Servicios de alojamiento	240	240	-	-	29	29	-	-
56 Servicios de comidas y bebidas	887	882	5	-	112	111	1	-
58 Edición	13	13	-	-	-	-	-	-
59 Actividades cinematográficas, de vídeo y de programas de televisión, grabación de sonido y edición musical	5	5	-	-	1	1	-	-
60 Actividades de programación y emisión de radio y televisión	4	4	-	-	-	-	-	-
61 Telecomunicaciones	33	33	-	-	7	7	-	-
62 Programación, consultoría y otras actividades relacionadas con la informática	9	9	-	-	11	11	-	-
63 Servicios de información	-	-	-	-	2	2	-	-
64 Servicios financieros, excepto seguros y fondos de pensiones	38	38	-	-	33	32	1	-
65 Seguros, reaseguros y fondos de pensiones, excepto Seguridad Social obligatoria	2	2	-	-	8	8	-	-
66 Actividades auxiliares a los servicios financieros y a los seguros	8	8	-	-	1	1	-	-
68 Actividades inmobiliarias	13	13	-	-	5	5	-	-
69 Actividades jurídicas y de contabilidad	29	29	-	-	6	6	-	-
70 Actividades de las sedes centrales; actividades de consultoría de gestión empresarial	9	9	-	-	6	6	-	-
71 Servicios técnicos de arquitectura e ingeniería; ensayos y análisis técnicos	68	66	1	1	14	14	-	-
72 Investigación y desarrollo	11	11	-	-	2	2	-	-
73 Publicidad y estudios de mercado	30	30	-	-	50	50	-	-
74 Otras actividades profesionales, científicas y técnicas	17	17	-	-	5	5	-	-
75 Actividades veterinarias	7	7	-	-	1	1	-	-
77 Actividades de alquiler	87	86	1	-	13	12	1	-
78 Actividades relacionadas con el empleo	12	12	-	-	8	8	-	-
79 Actividades de agencias de viajes, operadores turísticos, servicios de reservas y actividades relacionadas con los mismos	8	8	-	-	4	4	-	-
80 Actividades de seguridad e investigación	83	82	1	-	19	19	-	-
81 Servicios a edificios y actividades de jardinería	356	355	1	-	57	56	1	-
82 Actividades administrativas de oficina y otras actividades auxiliares a las empresas	63	63	-	-	65	62	3	-
84 Administración Pública y defensa; Seguridad Social obligatoria	1.193	1.176	17	-	172	169	2	1
85 Educación	281	279	2	-	86	85	1	-
86 Actividades sanitarias	693	685	8	-	245	243	2	-
87 Asistencia en establecimientos residenciales	748	746	2	-	98	97	1	-
88 Actividades de servicios sociales sin alojamiento	232	229	3	-	36	36	-	-
90 Actividades de creación, artísticas y espectáculos	25	24	1	-	6	6	-	-
91 Actividades de bibliotecas, archivos, museos y otras actividades culturales	5	5	-	-	2	2	-	-
92 Actividades de juegos de azar y apuestas	16	16	-	-	4	4	-	-
93 Actividades deportivas, recreativas y de entretenimiento	201	200	-	1	13	12	1	-
94 Actividades asociativas	56	55	1	-	17	16	1	-
95 Reparación de ordenadores, efectos personales y artículos de uso doméstico	32	32	-	-	-	-	-	-
96 Otros servicios personales	132	132	-	-	25	25	-	-
97 Actividades de los hogares como empleadores de personal doméstico (2)	65	62	3	-	21	17	4	-
99 Actividades de organizaciones y organismos extraterritoriales	2	2	-	-	-	-	-	-

(1) Como actividad económica se considera la del centro de trabajo donde se haya producido el accidente, y en su defecto (accidentes en desplazamiento y accidentes *in itinere*) se toma la actividad económica del centro de trabajo habitual del trabajador accidentado.

La distribución territorial se realiza según la provincia de la Autoridad Laboral que ha recepcionado el parte de accidente de trabajo.

(2) Debido a la incorporación del Sistema/Régimen Especial para Empleados de Hogar en la protección por contingencias profesionales a partir del 1 de enero de 2012, los datos correspondientes a actividades de los hogares como empleadores de personal doméstico para el año 2012 no son comparables a los de años anteriores.

A.1.2.9. ACCIDENTES DE TRABAJO CON BAJA, SEGÚN GRAVEDAD, POR SECTOR Y DIVISIÓN DE ACTIVIDAD (1)
CATALUÑA
Año 2012

	EN JORNADA				IN ITINERE			
	Total	Leves	Graves	Mortales	Total	Leves	Graves	Mortales
TOTAL	72.681	72.050	571	60	13.455	13.183	248	24
SECTORES								
Agrario	1.535	1.509	21	5	62	55	6	1
No agrario	71.146	70.541	550	55	13.393	13.128	242	23
Industria	18.498	18.329	154	15	1.965	1.917	41	7
Construcción	8.161	8.063	94	4	565	554	9	2
Servicios	44.487	44.149	302	36	10.863	10.657	192	14
DIVISIONES								
01 Agricultura, ganadería, caza y servicios relacionados con las mismas	1.085	1.063	17	5	56	49	6	1
02 Silvicultura y explotación forestal	182	179	3	-	2	2	-	-
03 Pesca y acuicultura	268	267	1	-	4	4	-	-
05 Extracción de antracita, hulla y lignito	3	3	-	-	-	-	-	-
06 Extracción de crudo de petróleo y gas natural	1	1	-	-	1	1	-	-
07 Extracción de minerales metálicos	-	-	-	-	-	-	-	-
08 Otras industrias extractivas	226	225	1	-	6	6	-	-
09 Actividades de apoyo a las industrias extractivas	-	-	-	-	-	-	-	-
10 Industria de la alimentación	3.084	3.061	19	4	282	274	6	2
11 Fabricación de bebidas	285	283	2	-	37	37	-	-
12 Industria del tabaco	-	-	-	-	-	-	-	-
13 Industria textil	631	621	9	1	53	50	2	1
14 Confección de prendas de vestir	155	155	-	-	43	43	-	-
15 Industria del cuero y del calzado	91	90	1	-	18	17	1	-
16 Industria de la madera y del corcho, excepto muebles; cestería y espartería	426	418	8	-	27	26	1	-
17 Industria del papel	462	456	6	-	46	45	1	-
18 Artes gráficas y reproducción de soportes grabados: impresión, encuadernación	623	620	3	-	91	89	2	-
19 Coquerías y refino de petróleo	-	-	-	-	2	2	-	-
20 Industria química	789	775	13	1	121	118	2	1
21 Fabricación de productos farmacéuticos	480	476	4	-	123	121	2	-
22 Fabricación de productos de caucho y plásticos	1.087	1.073	13	1	100	99	1	-
23 Fabricación de otros productos minerales no metálicos	588	581	7	-	40	40	-	-
24 Metalurgia; fabricación de productos de hierro, acero y ferroaleaciones	668	661	5	2	55	54	1	-
25 Fabricación de productos metálicos, excepto maquinaria y equipo	2.793	2.773	20	-	199	190	9	-
26 Fabricación de productos informáticos, electrónicos y ópticos	137	135	1	1	22	22	-	-
27 Fabricación de material y equipo eléctrico	357	352	5	-	56	55	1	-
28 Fabricación de maquinaria y equipo n.c.o.p.	1.130	1.120	8	2	98	95	3	-
29 Fabricación de vehículos de motor, remolques y semirremolques	1.843	1.838	5	-	246	244	2	-
30 Fabricación de otro material de transporte	156	155	1	-	19	18	1	-
31 Fabricación de muebles	385	381	3	1	18	16	-	2
32 Otras industrias manufactureras	142	141	1	-	35	35	-	-
33 Reparación e instalación de maquinaria y equipo	481	478	3	-	52	51	-	1
35 Suministro de energía eléctrica, gas, vapor y aire acondicionado	101	100	1	-	23	23	-	-
36 Captación, depuración y distribución de agua	158	157	1	-	27	26	1	-
37 Recogida y tratamiento de aguas residuales	56	56	-	-	6	5	1	-
38 Recogida, tratamiento y eliminación de residuos; valorización	1.154	1.139	13	2	117	113	4	-
39 Actividades de descontaminación y otros servicios de gestión de residuos	6	5	1	-	2	2	-	-
41 Construcción de edificios	2.658	2.624	32	2	164	160	4	-
42 Ingeniería civil	530	522	8	-	37	36	-	1
43 Actividades de construcción especializada	4.973	4.917	54	2	364	358	5	1
45 Venta y reparación de vehículos de motor y motocicletas	1.684	1.673	10	1	233	227	5	1
46 Comercio al por mayor e intermediarios del comercio, excepto de vehículos de motor y motocicletas	4.026	3.979	42	5	709	700	9	-

A.1.2.9. ACCIDENTES DE TRABAJO CON BAJA, SEGÚN GRAVEDAD, POR SECTOR Y DIVISIÓN DE ACTIVIDAD (1)

CATALUÑA

Año 2012

	EN JORNADA				IN ITINERE			
	Total	Leves	Graves	Mortales	Total	Leves	Graves	Mortales
47 Comercio al por menor, excepto de vehículos de motor y motocicletas	5.287	5.257	29	1	1.388	1.363	22	3
49 Transporte terrestre y por tubería	2.995	2.937	47	11	372	353	19	-
50 Transporte marítimo y por vías navegables interiores	20	20	-	-	2	2	-	-
51 Transporte aéreo	157	156	1	-	34	34	-	-
52 Almacenamiento y actividades anexas al transporte	1.610	1.599	9	2	318	313	5	-
53 Actividades postales y de correos	688	681	7	-	113	112	-	1
55 Servicios de alojamiento	1.485	1.479	6	-	314	307	6	1
56 Servicios de comidas y bebidas	4.230	4.210	18	2	898	879	19	-
58 Edición	77	76	1	-	56	54	1	1
59 Actividades cinematográficas, de vídeo y de programas de televisión, grabación de sonido y edición musical	67	67	-	-	17	17	-	-
60 Actividades de programación y emisión de radio y televisión	43	42	1	-	29	28	1	-
61 Telecomunicaciones	133	131	2	-	60	59	1	-
62 Programación, consultoría y otras actividades relacionadas con la informática	95	93	2	-	179	175	4	-
63 Servicios de información	41	40	1	-	40	40	-	-
64 Servicios financieros, excepto seguros y fondos de pensiones	97	95	2	-	187	187	-	-
65 Seguros, reaseguros y fondos de pensiones, excepto Seguridad Social obligatoria	119	117	1	1	96	94	2	-
66 Actividades auxiliares a los servicios financieros y a los seguros	37	37	-	-	39	38	1	-
68 Actividades inmobiliarias	183	180	1	2	78	76	2	-
69 Actividades jurídicas y de contabilidad	148	145	3	-	188	185	3	-
70 Actividades de las sedes centrales; actividades de consultoría de gestión empresarial	54	53	1	-	59	58	-	1
71 Servicios técnicos de arquitectura e ingeniería; ensayos y análisis técnicos	251	249	1	1	131	128	3	-
72 Investigación y desarrollo	61	60	1	-	47	45	2	-
73 Publicidad y estudios de mercado	141	138	3	-	98	95	3	-
74 Otras actividades profesionales, científicas y técnicas	133	130	3	-	58	57	1	-
75 Actividades veterinarias	43	43	-	-	10	10	-	-
77 Actividades de alquiler	398	391	6	1	127	125	1	1
78 Actividades relacionadas con el empleo	146	145	1	-	47	47	-	-
79 Actividades de agencias de viajes, operadores turísticos, servicios de reservas y actividades relacionadas con los mismos	41	41	-	-	41	41	-	-
80 Actividades de seguridad e investigación	509	503	5	1	156	155	1	-
81 Servicios a edificios y actividades de jardinería	2.910	2.893	14	3	521	513	8	-
82 Actividades administrativas de oficina y otras actividades auxiliares a las empresas	558	552	5	1	274	268	6	-
84 Administración Pública y defensa; Seguridad Social obligatoria	5.957	5.923	31	3	1.169	1.141	25	3
85 Educación	1.181	1.170	11	-	386	382	4	-
86 Actividades sanitarias	3.064	3.048	16	-	1.240	1.221	19	-
87 Asistencia en establecimientos residenciales	1.970	1.965	5	-	235	227	8	-
88 Actividades de servicios sociales sin alojamiento	1.065	1.064	1	-	253	251	1	1
90 Actividades de creación, artísticas y espectáculos	149	149	-	-	26	26	-	-
91 Actividades de bibliotecas, archivos, museos y otras actividades culturales	85	85	-	-	26	26	-	-
92 Actividades de juegos de azar y apuestas	61	61	-	-	30	30	-	-
93 Actividades deportivas, recreativas y de entretenimiento	1.046	1.040	6	-	176	174	2	-
94 Actividades asociativas	262	261	-	1	91	91	-	-
95 Reparación de ordenadores, efectos personales y artículos de uso doméstico	224	222	2	-	31	31	-	-
96 Otros servicios personales	727	721	6	-	199	196	3	-
97 Actividades de los hogares como empleadores de personal doméstico (2)	218	217	1	-	80	74	5	1
99 Actividades de organizaciones y organismos extraterritoriales	11	11	-	-	2	2	-	-

(1) Como actividad económica se considera la del centro de trabajo donde se haya producido el accidente, y en su defecto (accidentes en desplazamiento y accidentes *in itinere*) se toma la actividad económica del centro de trabajo habitual del trabajador accidentado.

La distribución territorial se realiza según la provincia de la Autoridad Laboral que ha recepcionado el parte de accidente de trabajo.

(2) Debido a la incorporación del Sistema/Régimen Especial para Empleados de Hogar en la protección por contingencias profesionales a partir del 1 de enero de 2012, los datos correspondientes a actividades de los hogares como empleadores de personal doméstico para el año 2012 no son comparables a los de años anteriores.

A.1.2.10. ACCIDENTES DE TRABAJO CON BAJA, SEGÚN GRAVEDAD, POR SECTOR Y DIVISIÓN DE ACTIVIDAD (1)
COMUNITAT VALENCIANA
Año 2012

	EN JORNADA				IN ITINERE			
	Total	Leves	Graves	Mortales	Total	Leves	Graves	Mortales
TOTAL	34.270	33.890	336	44	5.229	5.127	94	8
SECTORES								
Agrario	2.941	2.920	15	6	139	133	5	1
No agrario	31.329	30.970	321	38	5.090	4.994	89	7
Industria	7.186	7.110	66	10	719	708	10	1
Construcción	3.773	3.709	61	3	217	212	5	-
Servicios	20.370	20.151	194	25	4.154	4.074	74	6
DIVISIONES								
01 Agricultura, ganadería, caza y servicios relacionados con las mismas	2.614	2.597	11	6	130	124	5	1
02 Silvicultura y explotación forestal	159	156	3	-	5	5	-	-
03 Pesca y acuicultura	168	167	1	-	4	4	-	-
05 Extracción de antracita, hulla y lignito	-	-	-	-	-	-	-	-
06 Extracción de crudo de petróleo y gas natural	-	-	-	-	-	-	-	-
07 Extracción de minerales metálicos	1	1	-	-	-	-	-	-
08 Otras industrias extractivas	68	65	2	1	3	3	-	-
09 Actividades de apoyo a las industrias extractivas	-	-	-	-	-	-	-	-
10 Industria de la alimentación	1.112	1.100	9	3	106	105	1	-
11 Fabricación de bebidas	111	110	1	-	8	8	-	-
12 Industria del tabaco	-	-	-	-	-	-	-	-
13 Industria textil	318	311	7	-	24	24	-	-
14 Confección de prendas de vestir	34	33	1	-	4	4	-	-
15 Industria del cuero y del calzado	243	240	3	-	54	54	-	-
16 Industria de la madera y del corcho, excepto muebles; cestería y espartería	352	346	6	-	25	24	1	-
17 Industria del papel	165	162	3	-	21	21	-	-
18 Artes gráficas y reproducción de soportes grabados: impresión, encuadernación	128	128	-	-	21	21	-	-
19 Coquerías y refino de petróleo	-	-	-	-	1	1	-	-
20 Industria química	237	234	2	1	36	35	1	-
21 Fabricación de productos farmacéuticos	18	17	1	-	3	3	-	-
22 Fabricación de productos de caucho y plásticos	421	415	6	-	57	55	2	-
23 Fabricación de otros productos minerales no metálicos	835	825	7	3	54	53	1	-
24 Metalurgia; fabricación de productos de hierro, acero y ferroaleaciones	119	118	1	-	5	5	-	-
25 Fabricación de productos metálicos, excepto maquinaria y equipo	756	749	6	1	44	44	-	-
26 Fabricación de productos informáticos, electrónicos y ópticos	23	22	1	-	6	6	-	-
27 Fabricación de material y equipo eléctrico	86	86	-	-	19	19	-	-
28 Fabricación de maquinaria y equipo n.c.o.p.	416	415	1	-	33	33	-	-
29 Fabricación de vehículos de motor, remolques y semirremolques	214	213	1	-	39	39	-	-
30 Fabricación de otro material de transporte	68	68	-	-	5	4	1	-
31 Fabricación de muebles	274	270	4	-	24	24	-	-
32 Otras industrias manufactureras	88	87	-	1	18	16	1	1
33 Reparación e instalación de maquinaria y equipo	254	254	-	-	20	19	1	-
35 Suministro de energía eléctrica, gas, vapor y aire acondicionado	46	45	1	-	6	6	-	-
36 Captación, depuración y distribución de agua	146	146	-	-	13	13	-	-
37 Recogida y tratamiento de aguas residuales	33	33	-	-	2	2	-	-
38 Recogida, tratamiento y eliminación de residuos; valorización	618	615	3	-	68	67	1	-
39 Actividades de descontaminación y otros servicios de gestión de residuos	2	2	-	-	-	-	-	-
41 Construcción de edificios	1.412	1.383	28	1	72	70	2	-
42 Ingeniería civil	247	241	6	-	9	9	-	-
43 Actividades de construcción especializada	2.114	2.085	27	2	136	133	3	-
45 Venta y reparación de vehículos de motor y motocicletas	781	771	9	1	113	110	3	-
46 Comercio al por mayor e intermediarios del comercio, excepto de vehículos de motor y motocicletas	2.709	2.684	22	3	310	306	4	-

A.1.2.10. ACCIDENTES DE TRABAJO CON BAJA, SEGÚN GRAVEDAD, POR SECTOR Y DIVISIÓN DE ACTIVIDAD (1)

COMUNITAT VALENCIANA

Año 2012

	EN JORNADA				IN ITINERE			
	Total	Leves	Graves	Mortales	Total	Leves	Graves	Mortales
47 Comercio al por menor, excepto de vehículos de motor y motocicletas	2.496	2.475	19	2	623	616	7	-
49 Transporte terrestre y por tubería	1.480	1.450	26	4	130	128	2	-
50 Transporte marítimo y por vías navegables interiores	42	42	-	-	1	1	-	-
51 Transporte aéreo	82	82	-	-	17	17	-	-
52 Almacenamiento y actividades anexas al transporte	825	816	7	2	88	86	2	-
53 Actividades postales y de correos	330	328	2	-	37	37	-	-
55 Servicios de alojamiento	637	636	1	-	123	120	2	1
56 Servicios de comidas y bebidas	1.968	1.956	10	2	428	415	11	2
58 Edición	22	22	-	-	5	5	-	-
59 Actividades cinematográficas, de vídeo y de programas de televisión, grabación de sonido y edición musical	19	19	-	-	5	5	-	-
60 Actividades de programación y emisión de radio y televisión	23	23	-	-	12	11	1	-
61 Telecomunicaciones	161	160	1	-	37	37	-	-
62 Programación, consultoría y otras actividades relacionadas con la informática	26	26	-	-	31	31	-	-
63 Servicios de información	32	32	-	-	10	9	1	-
64 Servicios financieros, excepto seguros y fondos de pensiones	73	67	6	-	62	61	1	-
65 Seguros, reaseguros y fondos de pensiones, excepto Seguridad Social obligatoria	21	20	1	-	15	15	-	-
66 Actividades auxiliares a los servicios financieros y a los seguros	28	28	-	-	20	20	-	-
68 Actividades inmobiliarias	91	89	2	-	26	26	-	-
69 Actividades jurídicas y de contabilidad	68	65	2	1	54	53	1	-
70 Actividades de las sedes centrales; actividades de consultoría de gestión empresarial	33	33	-	-	24	23	1	-
71 Servicios técnicos de arquitectura e ingeniería; ensayos y análisis técnicos	106	102	4	-	30	28	2	-
72 Investigación y desarrollo	22	21	1	-	17	17	-	-
73 Publicidad y estudios de mercado	45	45	-	-	12	12	-	-
74 Otras actividades profesionales, científicas y técnicas	33	32	1	-	7	7	-	-
75 Actividades veterinarias	12	12	-	-	5	5	-	-
77 Actividades de alquiler	204	201	3	-	35	32	3	-
78 Actividades relacionadas con el empleo	192	192	-	-	16	16	-	-
79 Actividades de agencias de viajes, operadores turísticos, servicios de reservas y actividades relacionadas con los mismos	13	13	-	-	10	10	-	-
80 Actividades de seguridad e investigación	214	210	4	-	82	80	2	-
81 Servicios a edificios y actividades de jardinería	1.061	1.047	12	2	184	180	3	1
82 Actividades administrativas de oficina y otras actividades auxiliares a las empresas	176	176	-	-	70	68	2	-
84 Administración Pública y defensa; Seguridad Social obligatoria	2.350	2.324	23	3	405	397	8	-
85 Educación	505	503	2	-	137	137	-	-
86 Actividades sanitarias	1.398	1.372	24	2	562	552	8	2
87 Asistencia en establecimientos residenciales	657	655	2	-	98	98	-	-
88 Actividades de servicios sociales sin alojamiento	269	266	3	-	65	65	-	-
90 Actividades de creación, artísticas y espectáculos	70	68	2	-	11	10	1	-
91 Actividades de bibliotecas, archivos, museos y otras actividades culturales	32	32	-	-	7	7	-	-
92 Actividades de juegos de azar y apuestas	52	52	-	-	10	10	-	-
93 Actividades deportivas, recreativas y de entretenimiento	398	395	2	1	52	49	3	-
94 Actividades asociativas	114	113	-	1	40	37	3	-
95 Reparación de ordenadores, efectos personales y artículos de uso doméstico	100	98	1	1	6	6	-	-
96 Otros servicios personales	271	270	1	-	90	89	1	-
97 Actividades de los hogares como empleadores de personal doméstico (2)	127	126	1	-	32	30	2	-
99 Actividades de organizaciones y organismos extraterritoriales	2	2	-	-	-	-	-	-

(1) Como actividad económica se considera la del centro de trabajo donde se haya producido el accidente, y en su defecto (accidentes en desplazamiento y accidentes *in itinere*) se toma la actividad económica del centro de trabajo habitual del trabajador accidentado.

La distribución territorial se realiza según la provincia de la Autoridad Laboral que ha recepcionado el parte de accidente de trabajo.

(2) Debido a la incorporación del Sistema/Régimen Especial para Empleados de Hogar en la protección por contingencias profesionales a partir del 1 de enero de 2012, los datos correspondientes a actividades de los hogares como empleadores de personal doméstico para el año 2012 no son comparables a los de años anteriores.

A.1.2.11. ACCIDENTES DE TRABAJO CON BAJA, SEGÚN GRAVEDAD, POR SECTOR Y DIVISIÓN DE ACTIVIDAD (1)

EXTREMADURA

Año 2012

	EN JORNADA				IN ITINERE			
	Total	Leves	Graves	Mortales	Total	Leves	Graves	Mortales
TOTAL	7.961	7.824	119	18	612	593	18	1
SECTORES								
Agrario	1.512	1.484	22	6	50	48	2	-
No agrario	6.449	6.340	97	12	562	545	16	1
Industria	1.302	1.283	16	3	54	54	-	-
Construcción	1.274	1.243	25	6	42	42	-	-
Servicios	3.873	3.814	56	3	466	449	16	1
DIVISIONES								
01 Agricultura, ganadería, caza y servicios relacionados con las mismas	1.419	1.393	20	6	47	45	2	-
02 Silvicultura y explotación forestal	89	87	2	-	3	3	-	-
03 Pesca y acuicultura	4	4	-	-	-	-	-	-
05 Extracción de antracita, hulla y lignito	-	-	-	-	-	-	-	-
06 Extracción de crudo de petróleo y gas natural	-	-	-	-	-	-	-	-
07 Extracción de minerales metálicos	5	5	-	-	-	-	-	-
08 Otras industrias extractivas	58	57	1	-	-	-	-	-
09 Actividades de apoyo a las industrias extractivas	-	-	-	-	-	-	-	-
10 Industria de la alimentación	446	438	6	2	19	19	-	-
11 Fabricación de bebidas	39	37	2	-	1	1	-	-
12 Industria del tabaco	4	4	-	-	-	-	-	-
13 Industria textil	2	2	-	-	-	-	-	-
14 Confección de prendas de vestir	4	4	-	-	4	4	-	-
15 Industria del cuero y del calzado	-	-	-	-	-	-	-	-
16 Industria de la madera y del corcho, excepto muebles; cestería y espartería	87	87	-	-	1	1	-	-
17 Industria del papel	10	10	-	-	2	2	-	-
18 Artes gráficas y reproducción de soportes grabados: impresión, encuadernación	9	9	-	-	-	-	-	-
19 Coquerías y refino de petróleo	-	-	-	-	-	-	-	-
20 Industria química	32	32	-	-	-	-	-	-
21 Fabricación de productos farmacéuticos	4	4	-	-	1	1	-	-
22 Fabricación de productos de caucho y plásticos	24	24	-	-	-	-	-	-
23 Fabricación de otros productos minerales no metálicos	65	65	-	-	3	3	-	-
24 Metalurgia; fabricación de productos de hierro, acero y ferroaleaciones	92	90	2	-	1	1	-	-
25 Fabricación de productos metálicos, excepto maquinaria y equipo	193	190	3	-	9	9	-	-
26 Fabricación de productos informáticos, electrónicos y ópticos	1	1	-	-	-	-	-	-
27 Fabricación de material y equipo eléctrico	6	6	-	-	-	-	-	-
28 Fabricación de maquinaria y equipo n.c.o.p.	27	26	-	1	1	1	-	-
29 Fabricación de vehículos de motor, remolques y semirremolques	4	4	-	-	-	-	-	-
30 Fabricación de otro material de transporte	-	-	-	-	-	-	-	-
31 Fabricación de muebles	34	33	1	-	-	-	-	-
32 Otras industrias manufactureras	10	10	-	-	-	-	-	-
33 Reparación e instalación de maquinaria y equipo	28	27	1	-	1	1	-	-
35 Suministro de energía eléctrica, gas, vapor y aire acondicionado	25	25	-	-	4	4	-	-
36 Captación, depuración y distribución de agua	29	29	-	-	2	2	-	-
37 Recogida y tratamiento de aguas residuales	1	1	-	-	-	-	-	-
38 Recogida, tratamiento y eliminación de residuos; valorización	61	61	-	-	5	5	-	-
39 Actividades de descontaminación y otros servicios de gestión de residuos	2	2	-	-	-	-	-	-
41 Construcción de edificios	687	672	11	4	12	12	-	-
42 Ingeniería civil	111	106	4	1	6	6	-	-
43 Actividades de construcción especializada	476	465	10	1	24	24	-	-
45 Venta y reparación de vehículos de motor y motocicletas	242	242	-	-	18	18	-	-
46 Comercio al por mayor e intermediarios del comercio, excepto de vehículos de motor y motocicletas	344	338	6	-	17	14	3	-

A.1.2.11. ACCIDENTES DE TRABAJO CON BAJA, SEGÚN GRAVEDAD, POR SECTOR Y DIVISIÓN DE ACTIVIDAD (1)

EXTREMADURA

Año 2012

	EN JORNADA				IN ITINERE			
	Total	Leves	Graves	Mortales	Total	Leves	Graves	Mortales
47 Comercio al por menor, excepto de vehículos de motor y motocicletas	442	436	5	1	55	54	1	-
49 Transporte terrestre y por tubería	232	225	7	-	6	6	-	-
50 Transporte marítimo y por vías navegables interiores	-	-	-	-	-	-	-	-
51 Transporte aéreo	1	-	1	-	-	-	-	-
52 Almacenamiento y actividades anexas al transporte	8	8	-	-	-	-	-	-
53 Actividades postales y de correos	64	64	-	-	2	2	-	-
55 Servicios de alojamiento	69	68	-	1	4	4	-	-
56 Servicios de comidas y bebidas	285	283	2	-	27	27	-	-
58 Edición	3	3	-	-	-	-	-	-
59 Actividades cinematográficas, de vídeo y de programas de televisión, grabación de sonido y edición musical	4	4	-	-	2	2	-	-
60 Actividades de programación y emisión de radio y televisión	-	-	-	-	-	-	-	-
61 Telecomunicaciones	16	16	-	-	1	1	-	-
62 Programación, consultoría y otras actividades relacionadas con la informática	10	10	-	-	3	3	-	-
63 Servicios de información	1	1	-	-	-	-	-	-
64 Servicios financieros, excepto seguros y fondos de pensiones	16	16	-	-	6	5	1	-
65 Seguros, reaseguros y fondos de pensiones, excepto Seguridad Social obligatoria	3	3	-	-	3	3	-	-
66 Actividades auxiliares a los servicios financieros y a los seguros	4	4	-	-	-	-	-	-
68 Actividades inmobiliarias	3	3	-	-	-	-	-	-
69 Actividades jurídicas y de contabilidad	12	12	-	-	4	4	-	-
70 Actividades de las sedes centrales; actividades de consultoría de gestión empresarial	8	8	-	-	2	2	-	-
71 Servicios técnicos de arquitectura e ingeniería; ensayos y análisis técnicos	32	32	-	-	1	1	-	-
72 Investigación y desarrollo	2	2	-	-	-	-	-	-
73 Publicidad y estudios de mercado	7	6	1	-	1	1	-	-
74 Otras actividades profesionales, científicas y técnicas	5	4	1	-	3	3	-	-
75 Actividades veterinarias	-	-	-	-	-	-	-	-
77 Actividades de alquiler	50	48	2	-	6	6	-	-
78 Actividades relacionadas con el empleo	5	5	-	-	-	-	-	-
79 Actividades de agencias de viajes, operadores turísticos, servicios de reservas y actividades relacionadas con los mismos	2	2	-	-	-	-	-	-
80 Actividades de seguridad e investigación	24	24	-	-	-	-	-	-
81 Servicios a edificios y actividades de jardinería	202	200	1	1	23	21	2	-
82 Actividades administrativas de oficina y otras actividades auxiliares a las empresas	31	31	-	-	11	11	-	-
84 Administración Pública y defensa; Seguridad Social obligatoria	892	878	14	-	93	89	4	-
85 Educación	97	95	2	-	30	28	2	-
86 Actividades sanitarias	316	309	7	-	91	89	2	-
87 Asistencia en establecimientos residenciales	143	142	1	-	13	13	-	-
88 Actividades de servicios sociales sin alojamiento	123	121	2	-	21	21	-	-
90 Actividades de creación, artísticas y espectáculos	14	14	-	-	-	-	-	-
91 Actividades de bibliotecas, archivos, museos y otras actividades culturales	10	10	-	-	-	-	-	-
92 Actividades de juegos de azar y apuestas	8	7	1	-	-	-	-	-
93 Actividades deportivas, recreativas y de entretenimiento	40	40	-	-	6	4	1	1
94 Actividades asociativas	36	36	-	-	6	6	-	-
95 Reparación de ordenadores, efectos personales y artículos de uso doméstico	12	12	-	-	-	-	-	-
96 Otros servicios personales	37	36	1	-	5	5	-	-
97 Actividades de los hogares como empleadores de personal doméstico (2)	17	15	2	-	5	5	-	-
99 Actividades de organizaciones y organismos extraterritoriales	1	1	-	-	1	1	-	-

(1) Como actividad económica se considera la del centro de trabajo donde se haya producido el accidente, y en su defecto (accidentes en desplazamiento y accidentes *in itinere*) se toma la actividad económica del centro de trabajo habitual del trabajador accidentado.

La distribución territorial se realiza según la provincia de la Autoridad Laboral que ha recepcionado el parte de accidente de trabajo.

(2) Debido a la incorporación del Sistema/Régimen Especial para Empleados de Hogar en la protección por contingencias profesionales a partir del 1 de enero de 2012, los datos correspondientes a actividades de los hogares como empleadores de personal doméstico para el año 2012 no son comparables a los de años anteriores.

A.1.2.12. ACCIDENTES DE TRABAJO CON BAJA, SEGÚN GRAVEDAD, POR SECTOR Y DIVISIÓN DE ACTIVIDAD (1)

GALICIA

Año 2012

	EN JORNADA				IN ITINERE			
	Total	Leves	Graves	Mortales	Total	Leves	Graves	Mortales
TOTAL	23.418	22.886	487	45	2.874	2.805	62	7
SECTORES								
Agrario	2.216	2.107	101	8	51	51	-	-
No agrario	21.202	20.779	386	37	2.823	2.754	62	7
Industria	6.724	6.607	108	9	525	503	18	4
Construcción	3.565	3.449	107	9	177	173	4	-
Servicios	10.913	10.723	171	19	2.121	2.078	40	3
DIVISIONES								
01 Agricultura, ganadería, caza y servicios relacionados con las mismas	663	618	44	1	7	7	-	-
02 Silvicultura y explotación forestal	369	357	11	1	17	17	-	-
03 Pesca y acuicultura	1.184	1.132	46	6	27	27	-	-
05 Extracción de antracita, hulla y lignito	-	-	-	-	-	-	-	-
06 Extracción de crudo de petróleo y gas natural	-	-	-	-	-	-	-	-
07 Extracción de minerales metálicos	21	21	-	-	1	1	-	-
08 Otras industrias extractivas	165	155	7	3	7	4	1	2
09 Actividades de apoyo a las industrias extractivas	-	-	-	-	-	-	-	-
10 Industria de la alimentación	1.447	1.432	15	-	102	99	3	-
11 Fabricación de bebidas	96	93	3	-	4	3	1	-
12 Industria del tabaco	-	-	-	-	-	-	-	-
13 Industria textil	37	37	-	-	5	5	-	-
14 Confección de prendas de vestir	164	163	-	1	38	36	2	-
15 Industria del cuero y del calzado	9	9	-	-	1	1	-	-
16 Industria de la madera y del corcho, excepto muebles; cestería y espartería	459	443	16	-	22	21	1	-
17 Industria del papel	55	53	2	-	5	5	-	-
18 Artes gráficas y reproducción de soportes grabados: impresión, encuadernación	69	69	-	-	11	10	1	-
19 Coquerías y refino de petróleo	4	3	1	-	2	2	-	-
20 Industria química	94	87	6	1	9	9	-	-
21 Fabricación de productos farmacéuticos	6	6	-	-	1	1	-	-
22 Fabricación de productos de caucho y plásticos	179	178	1	-	12	12	-	-
23 Fabricación de otros productos minerales no metálicos	468	460	6	2	12	12	-	-
24 Metalurgia; fabricación de productos de hierro, acero y ferroaleaciones	186	183	3	-	13	13	-	-
25 Fabricación de productos metálicos, excepto maquinaria y equipo	1.037	1.019	18	-	68	64	2	2
26 Fabricación de productos informáticos, electrónicos y ópticos	15	15	-	-	3	3	-	-
27 Fabricación de material y equipo eléctrico	37	37	-	-	5	4	1	-
28 Fabricación de maquinaria y equipo n.c.o.p.	214	210	4	-	19	19	-	-
29 Fabricación de vehículos de motor, remolques y semirremolques	305	304	1	-	88	87	1	-
30 Fabricación de otro material de transporte	899	891	8	-	34	34	-	-
31 Fabricación de muebles	162	158	4	-	5	4	1	-
32 Otras industrias manufactureras	11	10	1	-	1	1	-	-
33 Reparación e instalación de maquinaria y equipo	193	188	4	1	17	15	2	-
35 Suministro de energía eléctrica, gas, vapor y aire acondicionado	66	61	4	1	7	7	-	-
36 Captación, depuración y distribución de agua	37	36	1	-	11	11	-	-
37 Recogida y tratamiento de aguas residuales	4	4	-	-	3	3	-	-
38 Recogida, tratamiento y eliminación de residuos; valorización	283	280	3	-	18	16	2	-
39 Actividades de descontaminación y otros servicios de gestión de residuos	2	2	-	-	1	1	-	-
41 Construcción de edificios	1.448	1.381	65	2	61	60	1	-
42 Ingeniería civil	279	267	9	3	9	9	-	-
43 Actividades de construcción especializada	1.838	1.801	33	4	107	104	3	-
45 Venta y reparación de vehículos de motor y motocicletas	628	615	13	-	63	63	-	-
46 Comercio al por mayor e intermediarios del comercio, excepto de vehículos de motor y motocicletas	1.219	1.192	23	4	111	107	4	-

A.1.2.12. ACCIDENTES DE TRABAJO CON BAJA, SEGÚN GRAVEDAD, POR SECTOR Y DIVISIÓN DE ACTIVIDAD (1)

GALICIA

Año 2012

	EN JORNADA				IN ITINERE			
	Total	Leves	Graves	Mortales	Total	Leves	Graves	Mortales
47 Comercio al por menor, excepto de vehículos de motor y motocicletas	1.693	1.686	7	-	362	358	4	-
49 Transporte terrestre y por tubería	808	778	24	6	34	34	-	-
50 Transporte marítimo y por vías navegables interiores	35	34	1	-	2	2	-	-
51 Transporte aéreo	16	16	-	-	1	1	-	-
52 Almacenamiento y actividades anexas al transporte	612	602	8	2	63	63	-	-
53 Actividades postales y de correos	174	170	2	2	23	23	-	-
55 Servicios de alojamiento	171	169	2	-	36	34	1	1
56 Servicios de comidas y bebidas	984	977	6	1	155	154	1	-
58 Edición	28	28	-	-	9	9	-	-
59 Actividades cinematográficas, de vídeo y de programas de televisión, grabación de sonido y edición musical	15	15	-	-	2	2	-	-
60 Actividades de programación y emisión de radio y televisión	9	8	1	-	10	10	-	-
61 Telecomunicaciones	35	34	1	-	52	51	1	-
62 Programación, consultoría y otras actividades relacionadas con la informática	14	14	-	-	19	18	1	-
63 Servicios de información	3	3	-	-	2	2	-	-
64 Servicios financieros, excepto seguros y fondos de pensiones	45	41	3	1	23	22	-	1
65 Seguros, reaseguros y fondos de pensiones, excepto Seguridad Social obligatoria	8	7	1	-	6	6	-	-
66 Actividades auxiliares a los servicios financieros y a los seguros	16	16	-	-	8	8	-	-
68 Actividades inmobiliarias	19	19	-	-	4	4	-	-
69 Actividades jurídicas y de contabilidad	34	33	1	-	28	28	-	-
70 Actividades de las sedes centrales; actividades de consultoría de gestión empresarial	13	13	-	-	8	8	-	-
71 Servicios técnicos de arquitectura e ingeniería; ensayos y análisis técnicos	87	86	1	-	21	21	-	-
72 Investigación y desarrollo	7	7	-	-	2	2	-	-
73 Publicidad y estudios de mercado	59	58	1	-	20	20	-	-
74 Otras actividades profesionales, científicas y técnicas	32	31	1	-	13	13	-	-
75 Actividades veterinarias	13	13	-	-	3	3	-	-
77 Actividades de alquiler	80	78	2	-	13	13	-	-
78 Actividades relacionadas con el empleo	18	18	-	-	4	4	-	-
79 Actividades de agencias de viajes, operadores turísticos, servicios de reservas y actividades relacionadas con los mismos	5	5	-	-	5	5	-	-
80 Actividades de seguridad e investigación	69	68	1	-	17	17	-	-
81 Servicios a edificios y actividades de jardinería	395	387	8	-	79	75	3	1
82 Actividades administrativas de oficina y otras actividades auxiliares a las empresas	73	73	-	-	67	67	-	-
84 Administración Pública y defensa; Seguridad Social obligatoria	1.273	1.256	16	1	198	194	4	-
85 Educación	214	212	1	1	71	70	1	-
86 Actividades sanitarias	884	848	35	1	310	294	16	-
87 Asistencia en establecimientos residenciales	376	375	1	-	62	60	2	-
88 Actividades de servicios sociales sin alojamiento	250	249	1	-	63	63	-	-
90 Actividades de creación, artísticas y espectáculos	38	38	-	-	6	6	-	-
91 Actividades de bibliotecas, archivos, museos y otras actividades culturales	8	8	-	-	1	1	-	-
92 Actividades de juegos de azar y apuestas	6	6	-	-	3	3	-	-
93 Actividades deportivas, recreativas y de entretenimiento	182	180	2	-	31	31	-	-
94 Actividades asociativas	51	49	2	-	18	18	-	-
95 Reparación de ordenadores, efectos personales y artículos de uso doméstico	38	38	-	-	3	3	-	-
96 Otros servicios personales	120	120	-	-	70	70	-	-
97 Actividades de los hogares como empleadores de personal doméstico (2)	55	49	6	-	20	18	2	-
99 Actividades de organizaciones y organismos extraterritoriales	1	1	-	-	-	-	-	-

(1) Como actividad económica se considera la del centro de trabajo donde se haya producido el accidente, y en su defecto (accidentes en desplazamiento y accidentes *in itinere*) se toma la actividad económica del centro de trabajo habitual del trabajador accidentado.

La distribución territorial se realiza según la provincia de la Autoridad Laboral que ha recepcionado el parte de accidente de trabajo.

(2) Debido a la incorporación del Sistema/Régimen Especial para Empleados de Hogar en la protección por contingencias profesionales a partir del 1 de enero de 2012, los datos correspondientes a actividades de los hogares como empleadores de personal doméstico para el año 2012 no son comparables a los de años anteriores.

A.1.2.13. ACCIDENTES DE TRABAJO CON BAJA, SEGÚN GRAVEDAD, POR SECTOR Y DIVISIÓN DE ACTIVIDAD (1)
MADRID (COMUNIDAD DE)
Año 2012

	EN JORNADA				IN ITINERE			
	Total	Leves	Graves	Mortales	Total	Leves	Graves	Mortales
TOTAL	63.600	63.296	250	54	13.215	13.086	114	15
SECTORES								
Agrario	249	247	2	-	9	9	-	-
No agrario	63.351	63.049	248	54	13.206	13.077	114	15
Industria	7.819	7.766	43	10	855	848	7	-
Construcción	7.743	7.681	49	13	518	509	9	-
Servicios	47.789	47.602	156	31	11.833	11.720	98	15
DIVISIONES								
01 Agricultura, ganadería, caza y servicios relacionados con las mismas	157	155	2	-	7	7	-	-
02 Silvicultura y explotación forestal	82	82	-	-	1	1	-	-
03 Pesca y acuicultura	10	10	-	-	1	1	-	-
05 Extracción de antracita, hulla y lignito	2	2	-	-	-	-	-	-
06 Extracción de crudo de petróleo y gas natural	2	2	-	-	3	3	-	-
07 Extracción de minerales metálicos	1	1	-	-	-	-	-	-
08 Otras industrias extractivas	28	28	-	-	2	2	-	-
09 Actividades de apoyo a las industrias extractivas	3	3	-	-	1	1	-	-
10 Industria de la alimentación	978	975	2	1	69	69	-	-
11 Fabricación de bebidas	79	79	-	-	15	15	-	-
12 Industria del tabaco	7	7	-	-	3	3	-	-
13 Industria textil	44	44	-	-	6	6	-	-
14 Confección de prendas de vestir	80	79	1	-	25	25	-	-
15 Industria del cuero y del calzado	27	27	-	-	-	-	-	-
16 Industria de la madera y del corcho, excepto muebles; cestería y espartería	181	180	-	1	5	5	-	-
17 Industria del papel	263	262	-	1	27	27	-	-
18 Artes gráficas y reproducción de soportes grabados: impresión, encuadernación	621	617	4	-	100	99	1	-
19 Coquerías y refino de petróleo	5	5	-	-	1	1	-	-
20 Industria química	207	205	1	1	21	21	-	-
21 Fabricación de productos farmacéuticos	188	187	1	-	55	55	-	-
22 Fabricación de productos de caucho y plásticos	309	308	1	-	20	20	-	-
23 Fabricación de otros productos minerales no metálicos	327	323	3	1	27	26	1	-
24 Metalurgia; fabricación de productos de hierro, acero y ferroaleaciones	257	255	2	-	8	6	2	-
25 Fabricación de productos metálicos, excepto maquinaria y equipo	1.264	1.258	6	-	47	46	1	-
26 Fabricación de productos informáticos, electrónicos y ópticos	106	105	-	1	81	80	1	-
27 Fabricación de material y equipo eléctrico	176	175	1	-	15	15	-	-
28 Fabricación de maquinaria y equipo n.c.o.p.	546	544	2	-	53	53	-	-
29 Fabricación de vehículos de motor, remolques y semirremolques	214	213	1	-	35	35	-	-
30 Fabricación de otro material de transporte	251	248	3	-	50	49	1	-
31 Fabricación de muebles	300	297	2	1	28	28	-	-
32 Otras industrias manufactureras	108	106	2	-	29	29	-	-
33 Reparación e instalación de maquinaria y equipo	341	338	3	-	31	31	-	-
35 Suministro de energía eléctrica, gas, vapor y aire acondicionado	85	80	4	1	31	31	-	-
36 Captación, depuración y distribución de agua	120	118	-	2	24	24	-	-
37 Recogida y tratamiento de aguas residuales	38	38	-	-	1	1	-	-
38 Recogida, tratamiento y eliminación de residuos; valorización	656	652	4	-	41	41	-	-
39 Actividades de descontaminación y otros servicios de gestión de residuos	5	5	-	-	1	1	-	-
41 Construcción de edificios	2.531	2.512	15	4	170	168	2	-
42 Ingeniería civil	603	594	5	4	40	37	3	-
43 Actividades de construcción especializada	4.609	4.575	29	5	308	304	4	-
45 Venta y reparación de vehículos de motor y motocicletas	1.804	1.793	8	3	231	226	5	-
46 Comercio al por mayor e intermediarios del comercio, excepto de vehículos de motor y motocicletas	2.894	2.881	9	4	546	536	9	1

A.1.2.13. ACCIDENTES DE TRABAJO CON BAJA, SEGÚN GRAVEDAD, POR SECTOR Y DIVISIÓN DE ACTIVIDAD (1)

MADRID (COMUNIDAD DE)

Año 2012

	EN JORNADA				IN ITINERE			
	Total	Leves	Graves	Mortales	Total	Leves	Graves	Mortales
47 Comercio al por menor, excepto de vehículos de motor y motocicletas	6.420	6.407	12	1	1.545	1.540	5	-
49 Transporte terrestre y por tubería	2.827	2.798	21	8	279	274	4	1
50 Transporte marítimo y por vías navegables interiores	114	113	-	1	8	8	-	-
51 Transporte aéreo	719	717	2	-	131	128	2	1
52 Almacenamiento y actividades anexas al transporte	1.422	1.416	5	1	201	198	1	2
53 Actividades postales y de correos	1.019	1.013	5	1	135	134	1	-
55 Servicios de alojamiento	842	841	1	-	139	139	-	-
56 Servicios de comidas y bebidas	5.344	5.330	13	1	808	799	7	2
58 Edición	135	134	1	-	88	88	-	-
59 Actividades cinematográficas, de vídeo y de programas de televisión, grabación de sonido y edición musical	178	177	1	-	51	48	2	1
60 Actividades de programación y emisión de radio y televisión	87	87	-	-	54	54	-	-
61 Telecomunicaciones	278	276	2	-	242	239	2	1
62 Programación, consultoría y otras actividades relacionadas con la informática	235	232	2	1	457	456	1	-
63 Servicios de información	63	63	-	-	43	42	1	-
64 Servicios financieros, excepto seguros y fondos de pensiones	200	198	1	1	280	280	-	-
65 Seguros, reaseguros y fondos de pensiones, excepto Seguridad Social obligatoria	79	78	1	-	140	140	-	-
66 Actividades auxiliares a los servicios financieros y a los seguros	52	52	-	-	85	83	2	-
68 Actividades inmobiliarias	221	217	4	-	52	52	-	-
69 Actividades jurídicas y de contabilidad	214	212	2	-	213	212	1	-
70 Actividades de las sedes centrales; actividades de consultoría de gestión empresarial	75	74	1	-	80	77	3	-
71 Servicios técnicos de arquitectura e ingeniería; ensayos y análisis técnicos	376	373	3	-	243	240	2	1
72 Investigación y desarrollo	106	106	-	-	67	67	-	-
73 Publicidad y estudios de mercado	300	297	3	-	238	236	2	-
74 Otras actividades profesionales, científicas y técnicas	180	179	1	-	67	67	-	-
75 Actividades veterinarias	12	12	-	-	6	6	-	-
77 Actividades de alquiler	482	480	2	-	242	242	-	-
78 Actividades relacionadas con el empleo	102	99	3	-	46	46	-	-
79 Actividades de agencias de viajes, operadores turísticos, servicios de reservas y actividades relacionadas con los mismos	45	45	-	-	67	67	-	-
80 Actividades de seguridad e investigación	780	778	1	1	275	268	5	2
81 Servicios a edificios y actividades de jardinería	3.052	3.043	9	-	585	580	5	-
82 Actividades administrativas de oficina y otras actividades auxiliares a las empresas	851	850	1	-	463	459	3	1
84 Administración Pública y defensa; Seguridad Social obligatoria	5.746	5.726	15	5	937	927	9	1
85 Educación	1.280	1.277	2	1	439	432	7	-
86 Actividades sanitarias	3.370	3.364	6	-	1.220	1.212	8	-
87 Asistencia en establecimientos residenciales	2.007	2.007	-	-	291	290	1	-
88 Actividades de servicios sociales sin alojamiento	877	876	-	1	245	245	-	-
90 Actividades de creación, artísticas y espectáculos	594	594	-	-	66	66	-	-
91 Actividades de bibliotecas, archivos, museos y otras actividades culturales	63	63	-	-	20	20	-	-
92 Actividades de juegos de azar y apuestas	80	80	-	-	32	32	-	-
93 Actividades deportivas, recreativas y de entretenimiento	753	746	6	1	97	96	1	-
94 Actividades asociativas	264	263	1	-	89	88	1	-
95 Reparación de ordenadores, efectos personales y artículos de uso doméstico	251	251	-	-	43	42	1	-
96 Otros servicios personales	633	631	2	-	187	184	3	-
97 Actividades de los hogares como empleadores de personal doméstico (2)	345	335	10	-	54	49	4	1
99 Actividades de organizaciones y organismos extraterritoriales	18	18	-	-	6	6	-	-

(1) Como actividad económica se considera la del centro de trabajo donde se haya producido el accidente, y en su defecto (accidentes en desplazamiento y accidentes *in itinere*) se toma la actividad económica del centro de trabajo habitual del trabajador accidentado.

La distribución territorial se realiza según la provincia de la Autoridad Laboral que ha recepcionado el parte de accidente de trabajo.

(2) Debido a la incorporación del Sistema/Régimen Especial para Empleados de Hogar en la protección por contingencias profesionales a partir del 1 de enero de 2012, los datos correspondientes a actividades de los hogares como empleadores de personal doméstico para el año 2012 no son comparables a los de años anteriores.

A.1.2.14. ACCIDENTES DE TRABAJO CON BAJA, SEGÚN GRAVEDAD, POR SECTOR Y DIVISIÓN DE ACTIVIDAD (1)

MURCIA (REGIÓN DE)

Año 2012

	EN JORNADA				IN ITINERE			
	Total	Leves	Graves	Mortales	Total	Leves	Graves	Mortales
TOTAL	11.496	11.408	76	12	1.715	1.702	12	1
SECTORES								
Agrario	2.297	2.290	6	1	274	269	5	-
No agrario	9.199	9.118	70	11	1.441	1.433	7	1
Industria	2.617	2.593	23	1	229	229	-	-
Construcción	1.228	1.211	16	1	84	83	1	-
Servicios	5.354	5.314	31	9	1.128	1.121	6	1
DIVISIONES								
01 Agricultura, ganadería, caza y servicios relacionados con las mismas	2.219	2.213	5	1	272	267	5	-
02 Silvicultura y explotación forestal	19	19	-	-	1	1	-	-
03 Pesca y acuicultura	59	58	1	-	1	1	-	-
05 Extracción de antracita, hulla y lignito	-	-	-	-	-	-	-	-
06 Extracción de crudo de petróleo y gas natural	-	-	-	-	-	-	-	-
07 Extracción de minerales metálicos	-	-	-	-	-	-	-	-
08 Otras industrias extractivas	58	57	1	-	-	-	-	-
09 Actividades de apoyo a las industrias extractivas	-	-	-	-	-	-	-	-
10 Industria de la alimentación	988	980	8	-	73	73	-	-
11 Fabricación de bebidas	44	44	-	-	2	2	-	-
12 Industria del tabaco	-	-	-	-	-	-	-	-
13 Industria textil	16	16	-	-	2	2	-	-
14 Confección de prendas de vestir	25	24	1	-	2	2	-	-
15 Industria del cuero y del calzado	38	37	1	-	1	1	-	-
16 Industria de la madera y del corcho, excepto muebles; cestería y espartería	60	60	-	-	5	5	-	-
17 Industria del papel	29	28	1	-	4	4	-	-
18 Artes gráficas y reproducción de soportes grabados: impresión, encuadernación	24	24	-	-	9	9	-	-
19 Coquerías y refino de petróleo	1	1	-	-	1	1	-	-
20 Industria química	85	85	-	-	8	8	-	-
21 Fabricación de productos farmacéuticos	8	8	-	-	1	1	-	-
22 Fabricación de productos de caucho y plásticos	139	136	3	-	4	4	-	-
23 Fabricación de otros productos minerales no metálicos	113	113	-	-	7	7	-	-
24 Metalurgia; fabricación de productos de hierro, acero y ferroaleaciones	34	34	-	-	4	4	-	-
25 Fabricación de productos metálicos, excepto maquinaria y equipo	323	321	2	-	31	31	-	-
26 Fabricación de productos informáticos, electrónicos y ópticos	3	3	-	-	-	-	-	-
27 Fabricación de material y equipo eléctrico	17	17	-	-	1	1	-	-
28 Fabricación de maquinaria y equipo n.c.o.p.	116	116	-	-	11	11	-	-
29 Fabricación de vehículos de motor, remolques y semirremolques	22	22	-	-	-	-	-	-
30 Fabricación de otro material de transporte	86	85	1	-	8	8	-	-
31 Fabricación de muebles	107	105	2	-	14	14	-	-
32 Otras industrias manufactureras	13	13	-	-	4	4	-	-
33 Reparación e instalación de maquinaria y equipo	80	79	-	1	9	9	-	-
35 Suministro de energía eléctrica, gas, vapor y aire acondicionado	8	7	1	-	2	2	-	-
36 Captación, depuración y distribución de agua	47	45	2	-	8	8	-	-
37 Recogida y tratamiento de aguas residuales	8	8	-	-	1	1	-	-
38 Recogida, tratamiento y eliminación de residuos; valorización	123	123	-	-	17	17	-	-
39 Actividades de descontaminación y otros servicios de gestión de residuos	2	2	-	-	-	-	-	-
41 Construcción de edificios	470	462	8	-	41	40	1	-
42 Ingeniería civil	94	91	3	-	4	4	-	-
43 Actividades de construcción especializada	664	658	5	1	39	39	-	-
45 Venta y reparación de vehículos de motor y motocicletas	250	250	-	-	37	37	-	-
46 Comercio al por mayor e intermediarios del comercio, excepto de vehículos de motor y motocicletas	819	810	8	1	108	108	-	-

A.1.2.14. ACCIDENTES DE TRABAJO CON BAJA, SEGÚN GRAVEDAD, POR SECTOR Y DIVISIÓN DE ACTIVIDAD (1)

MURCIA (REGIÓN DE)

Año 2012

	EN JORNADA				IN ITINERE			
	Total	Leves	Graves	Mortales	Total	Leves	Graves	Mortales
47 Comercio al por menor, excepto de vehículos de motor y motocicletas	601	597	3	1	157	157	-	-
49 Transporte terrestre y por tubería	427	415	7	5	39	39	-	-
50 Transporte marítimo y por vías navegables interiores	-	-	-	-	-	-	-	-
51 Transporte aéreo	1	1	-	-	1	1	-	-
52 Almacenamiento y actividades anexas al transporte	48	48	-	-	10	10	-	-
53 Actividades postales y de correos	81	81	-	-	13	13	-	-
55 Servicios de alojamiento	75	75	-	-	11	10	1	-
56 Servicios de comidas y bebidas	472	472	-	-	118	117	1	-
58 Edición	5	5	-	-	3	3	-	-
59 Actividades cinematográficas, de vídeo y de programas de televisión, grabación de sonido y edición musical	8	8	-	-	-	-	-	-
60 Actividades de programación y emisión de radio y televisión	7	7	-	-	-	-	-	-
61 Telecomunicaciones	17	17	-	-	3	3	-	-
62 Programación, consultoría y otras actividades relacionadas con la informática	7	7	-	-	4	4	-	-
63 Servicios de información	8	8	-	-	2	2	-	-
64 Servicios financieros, excepto seguros y fondos de pensiones	20	20	-	-	23	23	-	-
65 Seguros, reaseguros y fondos de pensiones, excepto Seguridad Social obligatoria	10	10	-	-	4	4	-	-
66 Actividades auxiliares a los servicios financieros y a los seguros	1	1	-	-	5	5	-	-
68 Actividades inmobiliarias	9	8	1	-	-	-	-	-
69 Actividades jurídicas y de contabilidad	15	15	-	-	19	19	-	-
70 Actividades de las sedes centrales; actividades de consultoría de gestión empresarial	5	5	-	-	6	6	-	-
71 Servicios técnicos de arquitectura e ingeniería; ensayos y análisis técnicos	21	21	-	-	7	7	-	-
72 Investigación y desarrollo	7	7	-	-	2	2	-	-
73 Publicidad y estudios de mercado	12	12	-	-	5	5	-	-
74 Otras actividades profesionales, científicas y técnicas	7	7	-	-	1	1	-	-
75 Actividades veterinarias	3	3	-	-	2	2	-	-
77 Actividades de alquiler	54	53	1	-	8	8	-	-
78 Actividades relacionadas con el empleo	132	131	1	-	32	32	-	-
79 Actividades de agencias de viajes, operadores turísticos, servicios de reservas y actividades relacionadas con los mismos	2	2	-	-	2	2	-	-
80 Actividades de seguridad e investigación	53	53	-	-	21	21	-	-
81 Servicios a edificios y actividades de jardinería	257	255	2	-	58	58	-	-
82 Actividades administrativas de oficina y otras actividades auxiliares a las empresas	37	37	-	-	15	15	-	-
84 Administración Pública y defensa; Seguridad Social obligatoria	718	715	3	-	101	100	-	1
85 Educación	150	150	-	-	65	65	-	-
86 Actividades sanitarias	455	453	2	-	138	136	2	-
87 Asistencia en establecimientos residenciales	93	92	1	-	16	16	-	-
88 Actividades de servicios sociales sin alojamiento	194	193	1	-	46	45	1	-
90 Actividades de creación, artísticas y espectáculos	5	5	-	-	3	3	-	-
91 Actividades de bibliotecas, archivos, museos y otras actividades culturales	22	22	-	-	-	-	-	-
92 Actividades de juegos de azar y apuestas	8	8	-	-	4	4	-	-
93 Actividades deportivas, recreativas y de entretenimiento	82	80	1	1	9	9	-	-
94 Actividades asociativas	28	28	-	-	5	5	-	-
95 Reparación de ordenadores, efectos personales y artículos de uso doméstico	29	28	-	1	4	4	-	-
96 Otros servicios personales	59	59	-	-	15	15	-	-
97 Actividades de los hogares como empleadores de personal doméstico (2)	40	40	-	-	6	5	1	-
99 Actividades de organizaciones y organismos extraterritoriales	-	-	-	-	-	-	-	-

(1) Como actividad económica se considera la del centro de trabajo donde se haya producido el accidente, y en su defecto (accidentes en desplazamiento y accidentes *in itinere*) se toma la actividad económica del centro de trabajo habitual del trabajador accidentado.

La distribución territorial se realiza según la provincia de la Autoridad Laboral que ha recepcionado el parte de accidente de trabajo.

(2) Debido a la incorporación del Sistema/Régimen Especial para Empleados de Hogar en la protección por contingencias profesionales a partir del 1 de enero de 2012, los datos correspondientes a actividades de los hogares como empleadores de personal doméstico para el año 2012 no son comparables a los de años anteriores.

A.1.2.15. ACCIDENTES DE TRABAJO CON BAJA, SEGÚN GRAVEDAD, POR SECTOR Y DIVISIÓN DE ACTIVIDAD (1)

NAVARRA (C. FORAL DE)

Año 2012

	EN JORNADA				IN ITINERE			
	Total	Leves	Graves	Mortales	Total	Leves	Graves	Mortales
TOTAL	6.095	6.034	55	6	636	628	6	2
SECTORES								
Agrario	281	276	5	-	3	2	-	1
No agrario	5.814	5.758	50	6	633	626	6	1
Industria	2.558	2.536	20	2	168	168	-	-
Construcción	714	701	10	3	24	23	1	-
Servicios	2.542	2.521	20	1	441	435	5	1
DIVISIONES								
01 Agricultura, ganadería, caza y servicios relacionados con las mismas	247	243	4	-	3	2	-	1
02 Silvicultura y explotación forestal	31	30	1	-	-	-	-	-
03 Pesca y acuicultura	3	3	-	-	-	-	-	-
05 Extracción de antracita, hulla y lignito	-	-	-	-	-	-	-	-
06 Extracción de crudo de petróleo y gas natural	-	-	-	-	-	-	-	-
07 Extracción de minerales metálicos	-	-	-	-	-	-	-	-
08 Otras industrias extractivas	21	20	1	-	2	2	-	-
09 Actividades de apoyo a las industrias extractivas	-	-	-	-	-	-	-	-
10 Industria de la alimentación	526	523	3	-	38	38	-	-
11 Fabricación de bebidas	50	50	-	-	1	1	-	-
12 Industria del tabaco	-	-	-	-	-	-	-	-
13 Industria textil	16	16	-	-	1	1	-	-
14 Confección de prendas de vestir	1	1	-	-	-	-	-	-
15 Industria del cuero y del calzado	6	6	-	-	-	-	-	-
16 Industria de la madera y del corcho, excepto muebles; cestería y espartería	67	67	-	-	1	1	-	-
17 Industria del papel	43	41	2	-	6	6	-	-
18 Artes gráficas y reproducción de soportes grabados: impresión, encuadernación	31	31	-	-	1	1	-	-
19 Coquerías y refino de petróleo	-	-	-	-	-	-	-	-
20 Industria química	34	34	-	-	2	2	-	-
21 Fabricación de productos farmacéuticos	27	27	-	-	-	-	-	-
22 Fabricación de productos de caucho y plásticos	145	145	-	-	12	12	-	-
23 Fabricación de otros productos minerales no metálicos	64	63	1	-	4	4	-	-
24 Metalurgia; fabricación de productos de hierro, acero y ferroaleaciones	235	234	1	-	9	9	-	-
25 Fabricación de productos metálicos, excepto maquinaria y equipo	362	359	2	1	10	10	-	-
26 Fabricación de productos informáticos, electrónicos y ópticos	3	3	-	-	1	1	-	-
27 Fabricación de material y equipo eléctrico	44	44	-	-	4	4	-	-
28 Fabricación de maquinaria y equipo n.c.o.p.	171	171	-	-	11	11	-	-
29 Fabricación de vehículos de motor, remolques y semirremolques	481	476	5	-	50	50	-	-
30 Fabricación de otro material de transporte	8	7	1	-	-	-	-	-
31 Fabricación de muebles	37	37	-	-	3	3	-	-
32 Otras industrias manufactureras	3	3	-	-	-	-	-	-
33 Reparación e instalación de maquinaria y equipo	53	52	1	-	7	7	-	-
35 Suministro de energía eléctrica, gas, vapor y aire acondicionado	31	29	1	1	1	1	-	-
36 Captación, depuración y distribución de agua	26	25	1	-	1	1	-	-
37 Recogida y tratamiento de aguas residuales	3	3	-	-	-	-	-	-
38 Recogida, tratamiento y eliminación de residuos; valorización	69	68	1	-	3	3	-	-
39 Actividades de descontaminación y otros servicios de gestión de residuos	1	1	-	-	-	-	-	-
41 Construcción de edificios	327	321	5	1	9	9	-	-
42 Ingeniería civil	35	35	-	-	2	2	-	-
43 Actividades de construcción especializada	352	345	5	2	13	12	1	-
45 Venta y reparación de vehículos de motor y motocicletas	148	148	-	-	15	15	-	-
46 Comercio al por mayor e intermediarios del comercio, excepto de vehículos de motor y motocicletas	203	200	3	-	15	15	-	-

A.1.2.15. ACCIDENTES DE TRABAJO CON BAJA, SEGÚN GRAVEDAD, POR SECTOR Y DIVISIÓN DE ACTIVIDAD (1)

NAVARRA (C. FORAL DE)

Año 2012

	EN JORNADA				IN ITINERE			
	Total	Leves	Graves	Mortales	Total	Leves	Graves	Mortales
47 Comercio al por menor, excepto de vehículos de motor y motocicletas	364	360	3	1	79	77	2	-
49 Transporte terrestre y por tubería	165	163	2	-	10	10	-	-
50 Transporte marítimo y por vías navegables interiores	-	-	-	-	-	-	-	-
51 Transporte aéreo	2	2	-	-	-	-	-	-
52 Almacenamiento y actividades anexas al transporte	89	87	2	-	8	8	-	-
53 Actividades postales y de correos	36	36	-	-	5	5	-	-
55 Servicios de alojamiento	61	61	-	-	5	5	-	-
56 Servicios de comidas y bebidas	243	243	-	-	28	28	-	-
58 Edición	4	4	-	-	2	2	-	-
59 Actividades cinematográficas, de vídeo y de programas de televisión, grabación de sonido y edición musical	3	3	-	-	-	-	-	-
60 Actividades de programación y emisión de radio y televisión	3	3	-	-	-	-	-	-
61 Telecomunicaciones	10	10	-	-	1	-	1	-
62 Programación, consultoría y otras actividades relacionadas con la informática	4	4	-	-	4	4	-	-
63 Servicios de información	-	-	-	-	-	-	-	-
64 Servicios financieros, excepto seguros y fondos de pensiones	8	8	-	-	1	1	-	-
65 Seguros, reaseguros y fondos de pensiones, excepto Seguridad Social obligatoria	-	-	-	-	2	2	-	-
66 Actividades auxiliares a los servicios financieros y a los seguros	-	-	-	-	-	-	-	-
68 Actividades inmobiliarias	1	1	-	-	1	1	-	-
69 Actividades jurídicas y de contabilidad	7	7	-	-	3	3	-	-
70 Actividades de las sedes centrales; actividades de consultoría de gestión empresarial	7	7	-	-	2	2	-	-
71 Servicios técnicos de arquitectura e ingeniería; ensayos y análisis técnicos	17	16	1	-	8	8	-	-
72 Investigación y desarrollo	7	5	2	-	3	3	-	-
73 Publicidad y estudios de mercado	3	3	-	-	2	2	-	-
74 Otras actividades profesionales, científicas y técnicas	2	2	-	-	-	-	-	-
75 Actividades veterinarias	2	2	-	-	1	1	-	-
77 Actividades de alquiler	19	18	1	-	2	2	-	-
78 Actividades relacionadas con el empleo	5	4	1	-	-	-	-	-
79 Actividades de agencias de viajes, operadores turísticos, servicios de reservas y actividades relacionadas con los mismos	-	-	-	-	-	-	-	-
80 Actividades de seguridad e investigación	21	21	-	-	7	7	-	-
81 Servicios a edificios y actividades de jardinería	135	135	-	-	22	22	-	-
82 Actividades administrativas de oficina y otras actividades auxiliares a las empresas	16	16	-	-	2	2	-	-
84 Administración Pública y defensa; Seguridad Social obligatoria	322	320	2	-	34	34	-	-
85 Educación	78	78	-	-	39	39	-	-
86 Actividades sanitarias	132	132	-	-	64	64	-	-
87 Asistencia en establecimientos residenciales	130	130	-	-	22	22	-	-
88 Actividades de servicios sociales sin alojamiento	97	96	1	-	19	18	1	-
90 Actividades de creación, artísticas y espectáculos	4	4	-	-	2	2	-	-
91 Actividades de bibliotecas, archivos, museos y otras actividades culturales	1	1	-	-	-	-	-	-
92 Actividades de juegos de azar y apuestas	2	2	-	-	-	-	-	-
93 Actividades deportivas, recreativas y de entretenimiento	101	100	1	-	8	7	-	1
94 Actividades asociativas	26	26	-	-	9	9	-	-
95 Reparación de ordenadores, efectos personales y artículos de uso doméstico	12	12	-	-	2	2	-	-
96 Otros servicios personales	39	39	-	-	7	7	-	-
97 Actividades de los hogares como empleadores de personal doméstico (2)	13	12	1	-	7	6	1	-
99 Actividades de organizaciones y organismos extraterritoriales	-	-	-	-	-	-	-	-

(1) Como actividad económica se considera la del centro de trabajo donde se haya producido el accidente, y en su defecto (accidentes en desplazamiento y accidentes *in itinere*) se toma la actividad económica del centro de trabajo habitual del trabajador accidentado.

La distribución territorial se realiza según la provincia de la Autoridad Laboral que ha recepcionado el parte de accidente de trabajo.

(2) Debido a la incorporación del Sistema/Régimen Especial para Empleados de Hogar en la protección por contingencias profesionales a partir del 1 de enero de 2012, los datos correspondientes a actividades de los hogares como empleadores de personal doméstico para el año 2012 no son comparables a los de años anteriores.

A.1.2.16. ACCIDENTES DE TRABAJO CON BAJA, SEGÚN GRAVEDAD, POR SECTOR Y DIVISIÓN DE ACTIVIDAD (1)

PAIS VASCO

Año 2012

	EN JORNADA				IN ITINERE			
	Total	Leves	Graves	Mortales	Total	Leves	Graves	Mortales
TOTAL	24.360	24.184	147	29	3.094	3.059	27	8
SECTORES								
Agrario	567	556	8	3	9	9	-	-
No agrario	23.793	23.628	139	26	3.085	3.050	27	8
Industria	9.420	9.357	50	13	583	573	7	3
Construcción	2.927	2.892	31	4	158	156	1	1
Servicios	11.446	11.379	58	9	2.344	2.321	19	4
DIVISIONES								
01 Agricultura, ganadería, caza y servicios relacionados con las mismas	177	167	7	3	4	4	-	-
02 Silvicultura y explotación forestal	180	179	1	-	3	3	-	-
03 Pesca y acuicultura	210	210	-	-	2	2	-	-
05 Extracción de antracita, hulla y lignito	-	-	-	-	-	-	-	-
06 Extracción de crudo de petróleo y gas natural	1	1	-	-	-	-	-	-
07 Extracción de minerales metálicos	1	1	-	-	-	-	-	-
08 Otras industrias extractivas	31	30	-	1	-	-	-	-
09 Actividades de apoyo a las industrias extractivas	1	1	-	-	-	-	-	-
10 Industria de la alimentación	537	531	5	1	38	38	-	-
11 Fabricación de bebidas	72	70	2	-	4	4	-	-
12 Industria del tabaco	-	-	-	-	-	-	-	-
13 Industria textil	25	25	-	-	4	4	-	-
14 Confección de prendas de vestir	10	10	-	-	2	2	-	-
15 Industria del cuero y del calzado	-	-	-	-	-	-	-	-
16 Industria de la madera y del corcho, excepto muebles; cestería y espartería	219	215	2	2	9	9	-	-
17 Industria del papel	227	225	1	1	15	13	1	1
18 Artes gráficas y reproducción de soportes grabados: impresión, encuadernación	103	102	1	-	13	12	1	-
19 Coquerías y refino de petróleo	22	21	1	-	3	3	-	-
20 Industria química	147	145	1	1	11	11	-	-
21 Fabricación de productos farmacéuticos	11	11	-	-	3	3	-	-
22 Fabricación de productos de caucho y plásticos	485	483	2	-	35	35	-	-
23 Fabricación de otros productos minerales no metálicos	303	302	1	-	12	11	1	-
24 Metalurgia; fabricación de productos de hierro, acero y ferroaleaciones	1.509	1.499	8	2	47	46	1	-
25 Fabricación de productos metálicos, excepto maquinaria y equipo	2.810	2.797	12	1	154	152	-	2
26 Fabricación de productos informáticos, electrónicos y ópticos	56	54	1	1	9	9	-	-
27 Fabricación de material y equipo eléctrico	300	298	2	-	30	30	-	-
28 Fabricación de maquinaria y equipo n.c.o.p.	776	771	3	2	57	57	-	-
29 Fabricación de vehículos de motor, remolques y semirremolques	651	648	3	-	44	43	1	-
30 Fabricación de otro material de transporte	478	477	1	-	31	31	-	-
31 Fabricación de muebles	105	103	2	-	7	7	-	-
32 Otras industrias manufactureras	45	44	1	-	3	3	-	-
33 Reparación e instalación de maquinaria y equipo	217	216	-	1	19	19	-	-
35 Suministro de energía eléctrica, gas, vapor y aire acondicionado	37	36	1	-	10	9	1	-
36 Captación, depuración y distribución de agua	40	40	-	-	4	3	1	-
37 Recogida y tratamiento de aguas residuales	11	11	-	-	2	2	-	-
38 Recogida, tratamiento y eliminación de residuos; valorización	186	186	-	-	17	17	-	-
39 Actividades de descontaminación y otros servicios de gestión de residuos	4	4	-	-	-	-	-	-
41 Construcción de edificios	966	956	9	1	37	37	-	-
42 Ingeniería civil	323	316	6	1	12	12	-	-
43 Actividades de construcción especializada	1.638	1.620	16	2	109	107	1	1
45 Venta y reparación de vehículos de motor y motocicletas	472	471	-	1	46	46	-	-
46 Comercio al por mayor e intermediarios del comercio, excepto de vehículos de motor y motocicletas	910	903	7	-	110	110	-	-

A.1.2.16. ACCIDENTES DE TRABAJO CON BAJA, SEGÚN GRAVEDAD, POR SECTOR Y DIVISIÓN DE ACTIVIDAD (1)
PAIS VASCO
Año 2012

	EN JORNADA				IN ITINERE			
	Total	Leves	Graves	Mortales	Total	Leves	Graves	Mortales
47 Comercio al por menor, excepto de vehículos de motor y motocicletas	1.104	1.099	5	-	277	275	2	-
49 Transporte terrestre y por tubería	690	678	9	3	55	54	1	-
50 Transporte marítimo y por vías navegables interiores	41	39	2	-	3	3	-	-
51 Transporte aéreo	11	11	-	-	1	-	1	-
52 Almacenamiento y actividades anexas al transporte	233	233	-	-	26	25	1	-
53 Actividades postales y de correos	172	170	2	-	9	9	-	-
55 Servicios de alojamiento	122	121	1	-	23	23	-	-
56 Servicios de comidas y bebidas	1.092	1.092	-	-	162	161	1	-
58 Edición	20	20	-	-	13	13	-	-
59 Actividades cinematográficas, de vídeo y de programas de televisión, grabación de sonido y edición musical	16	16	-	-	5	5	-	-
60 Actividades de programación y emisión de radio y televisión	8	7	1	-	2	2	-	-
61 Telecomunicaciones	42	42	-	-	9	9	-	-
62 Programación, consultoría y otras actividades relacionadas con la informática	27	27	-	-	30	30	-	-
63 Servicios de información	13	13	-	-	1	1	-	-
64 Servicios financieros, excepto seguros y fondos de pensiones	34	33	1	-	31	30	-	1
65 Seguros, reaseguros y fondos de pensiones, excepto Seguridad Social obligatoria	8	8	-	-	5	5	-	-
66 Actividades auxiliares a los servicios financieros y a los seguros	8	7	1	-	4	3	1	-
68 Actividades inmobiliarias	46	46	-	-	9	9	-	-
69 Actividades jurídicas y de contabilidad	31	31	-	-	25	25	-	-
70 Actividades de las sedes centrales; actividades de consultoría de gestión empresarial	15	15	-	-	13	13	-	-
71 Servicios técnicos de arquitectura e ingeniería; ensayos y análisis técnicos	117	117	-	-	42	41	1	-
72 Investigación y desarrollo	38	38	-	-	21	21	-	-
73 Publicidad y estudios de mercado	36	36	-	-	20	18	1	1
74 Otras actividades profesionales, científicas y técnicas	18	18	-	-	3	3	-	-
75 Actividades veterinarias	3	3	-	-	3	3	-	-
77 Actividades de alquiler	139	137	2	-	20	20	-	-
78 Actividades relacionadas con el empleo	15	15	-	-	4	4	-	-
79 Actividades de agencias de viajes, operadores turísticos, servicios de reservas y actividades relacionadas con los mismos	8	8	-	-	8	8	-	-
80 Actividades de seguridad e investigación	144	144	-	-	50	49	-	1
81 Servicios a edificios y actividades de jardinería	567	563	3	1	105	104	1	-
82 Actividades administrativas de oficina y otras actividades auxiliares a las empresas	72	72	-	-	31	31	-	-
84 Administración Pública y defensa; Seguridad Social obligatoria	1.577	1.567	7	3	289	286	2	1
85 Educación	542	539	3	-	185	183	2	-
86 Actividades sanitarias	1.202	1.197	5	-	382	380	2	-
87 Asistencia en establecimientos residenciales	615	613	2	-	96	93	3	-
88 Actividades de servicios sociales sin alojamiento	506	504	2	-	117	117	-	-
90 Actividades de creación, artísticas y espectáculos	28	28	-	-	2	2	-	-
91 Actividades de bibliotecas, archivos, museos y otras actividades culturales	19	19	-	-	4	4	-	-
92 Actividades de juegos de azar y apuestas	21	21	-	-	3	3	-	-
93 Actividades deportivas, recreativas y de entretenimiento	285	281	3	1	16	16	-	-
94 Actividades asociativas	99	99	-	-	24	24	-	-
95 Reparación de ordenadores, efectos personales y artículos de uso doméstico	55	54	1	-	6	6	-	-
96 Otros servicios personales	168	168	-	-	33	33	-	-
97 Actividades de los hogares como empleadores de personal doméstico (2)	56	55	1	-	21	21	-	-
99 Actividades de organizaciones y organismos extraterritoriales	1	1	-	-	-	-	-	-

(1) Como actividad económica se considera la del centro de trabajo donde se haya producido el accidente, y en su defecto (accidentes en desplazamiento y accidentes *in itinere*) se toma la actividad económica del centro de trabajo habitual del trabajador accidentado.

La distribución territorial se realiza según la provincia de la Autoridad Laboral que ha recepcionado el parte de accidente de trabajo.

(2) Debido a la incorporación del Sistema/Régimen Especial para Empleados de Hogar en la protección por contingencias profesionales a partir del 1 de enero de 2012, los datos correspondientes a actividades de los hogares como empleadores de personal doméstico para el año 2012 no son comparables a los de años anteriores.

A.1.2.17. ACCIDENTES DE TRABAJO CON BAJA, SEGÚN GRAVEDAD, POR SECTOR Y DIVISIÓN DE ACTIVIDAD (1)

RIOJA (LA)

Año 2012

	EN JORNADA				IN ITINERE			
	Total	Leves	Graves	Mortales	Total	Leves	Graves	Mortales
TOTAL	2.835	2.801	27	7	259	257	2	-
SECTORES								
Agrario	206	201	3	2	14	13	1	-
No agrario	2.629	2.600	24	5	245	244	1	-
Industria	980	967	10	3	47	47	-	-
Construcción	325	322	3	-	12	12	-	-
Servicios	1.324	1.311	11	2	186	185	1	-
DIVISIONES								
01 Agricultura, ganadería, caza y servicios relacionados con las mismas	183	178	3	2	14	13	1	-
02 Silvicultura y explotación forestal	22	22	-	-	-	-	-	-
03 Pesca y acuicultura	1	1	-	-	-	-	-	-
05 Extracción de antracita, hulla y lignito	-	-	-	-	-	-	-	-
06 Extracción de crudo de petróleo y gas natural	-	-	-	-	-	-	-	-
07 Extracción de minerales metálicos	-	-	-	-	-	-	-	-
08 Otras industrias extractivas	3	2	1	-	-	-	-	-
09 Actividades de apoyo a las industrias extractivas	-	-	-	-	-	-	-	-
10 Industria de la alimentación	198	193	5	-	11	11	-	-
11 Fabricación de bebidas	73	73	-	-	1	1	-	-
12 Industria del tabaco	13	13	-	-	1	1	-	-
13 Industria textil	19	19	-	-	-	-	-	-
14 Confección de prendas de vestir	6	6	-	-	-	-	-	-
15 Industria del cuero y del calzado	70	70	-	-	6	6	-	-
16 Industria de la madera y del corcho, excepto muebles; cestería y espartería	52	49	3	-	4	4	-	-
17 Industria del papel	18	18	-	-	-	-	-	-
18 Artes gráficas y reproducción de soportes grabados: impresión, encuadernación	20	20	-	-	1	1	-	-
19 Coquerías y refino de petróleo	-	-	-	-	-	-	-	-
20 Industria química	18	18	-	-	-	-	-	-
21 Fabricación de productos farmacéuticos	-	-	-	-	-	-	-	-
22 Fabricación de productos de caucho y plásticos	66	65	1	-	7	7	-	-
23 Fabricación de otros productos minerales no metálicos	74	71	-	3	1	1	-	-
24 Metalurgia; fabricación de productos de hierro, acero y ferroaleaciones	19	19	-	-	-	-	-	-
25 Fabricación de productos metálicos, excepto maquinaria y equipo	149	149	-	-	4	4	-	-
26 Fabricación de productos informáticos, electrónicos y ópticos	-	-	-	-	-	-	-	-
27 Fabricación de material y equipo eléctrico	3	3	-	-	-	-	-	-
28 Fabricación de maquinaria y equipo n.c.o.p.	27	27	-	-	2	2	-	-
29 Fabricación de vehículos de motor, remolques y semirremolques	37	37	-	-	-	-	-	-
30 Fabricación de otro material de transporte	11	11	-	-	-	-	-	-
31 Fabricación de muebles	29	29	-	-	2	2	-	-
32 Otras industrias manufactureras	1	1	-	-	1	1	-	-
33 Reparación e instalación de maquinaria y equipo	16	16	-	-	-	-	-	-
35 Suministro de energía eléctrica, gas, vapor y aire acondicionado	6	6	-	-	1	1	-	-
36 Captación, depuración y distribución de agua	9	9	-	-	1	1	-	-
37 Recogida y tratamiento de aguas residuales	4	4	-	-	-	-	-	-
38 Recogida, tratamiento y eliminación de residuos; valorización	39	39	-	-	4	4	-	-
39 Actividades de descontaminación y otros servicios de gestión de residuos	-	-	-	-	-	-	-	-
41 Construcción de edificios	125	123	2	-	1	1	-	-
42 Ingeniería civil	21	21	-	-	1	1	-	-
43 Actividades de construcción especializada	179	178	1	-	10	10	-	-
45 Venta y reparación de vehículos de motor y motocicletas	62	61	1	-	5	5	-	-
46 Comercio al por mayor e intermediarios del comercio, excepto de vehículos de motor y motocicletas	121	118	2	1	12	12	-	-

A.1.2.17. ACCIDENTES DE TRABAJO CON BAJA, SEGÚN GRAVEDAD, POR SECTOR Y DIVISIÓN DE ACTIVIDAD (1)

RIOJA (LA)

Año 2012

	EN JORNADA				IN ITINERE			
	Total	Leves	Graves	Mortales	Total	Leves	Graves	Mortales
47 Comercio al por menor, excepto de vehículos de motor y motocicletas	138	138	-	-	19	19	-	-
49 Transporte terrestre y por tubería	97	94	2	1	2	2	-	-
50 Transporte marítimo y por vías navegables interiores	-	-	-	-	-	-	-	-
51 Transporte aéreo	-	-	-	-	-	-	-	-
52 Almacenamiento y actividades anexas al transporte	20	20	-	-	2	2	-	-
53 Actividades postales y de correos	9	9	-	-	1	1	-	-
55 Servicios de alojamiento	27	27	-	-	3	3	-	-
56 Servicios de comidas y bebidas	98	97	1	-	18	18	-	-
58 Edición	1	1	-	-	2	2	-	-
59 Actividades cinematográficas, de vídeo y de programas de televisión, grabación de sonido y edición musical	1	1	-	-	-	-	-	-
60 Actividades de programación y emisión de radio y televisión	1	1	-	-	1	1	-	-
61 Telecomunicaciones	5	4	1	-	1	1	-	-
62 Programación, consultoría y otras actividades relacionadas con la informática	1	1	-	-	1	1	-	-
63 Servicios de información	-	-	-	-	-	-	-	-
64 Servicios financieros, excepto seguros y fondos de pensiones	-	-	-	-	3	3	-	-
65 Seguros, reaseguros y fondos de pensiones, excepto Seguridad Social obligatoria	6	6	-	-	-	-	-	-
66 Actividades auxiliares a los servicios financieros y a los seguros	-	-	-	-	-	-	-	-
68 Actividades inmobiliarias	3	3	-	-	1	1	-	-
69 Actividades jurídicas y de contabilidad	3	3	-	-	-	-	-	-
70 Actividades de las sedes centrales; actividades de consultoría de gestión empresarial	-	-	-	-	-	-	-	-
71 Servicios técnicos de arquitectura e ingeniería; ensayos y análisis técnicos	8	8	-	-	-	-	-	-
72 Investigación y desarrollo	1	1	-	-	-	-	-	-
73 Publicidad y estudios de mercado	4	4	-	-	-	-	-	-
74 Otras actividades profesionales, científicas y técnicas	4	4	-	-	-	-	-	-
75 Actividades veterinarias	2	2	-	-	1	1	-	-
77 Actividades de alquiler	7	6	1	-	-	-	-	-
78 Actividades relacionadas con el empleo	2	2	-	-	1	1	-	-
79 Actividades de agencias de viajes, operadores turísticos, servicios de reservas y actividades relacionadas con los mismos	1	1	-	-	1	1	-	-
80 Actividades de seguridad e investigación	10	10	-	-	5	5	-	-
81 Servicios a edificios y actividades de jardinería	70	70	-	-	13	13	-	-
82 Actividades administrativas de oficina y otras actividades auxiliares a las empresas	10	10	-	-	1	1	-	-
84 Administración Pública y defensa; Seguridad Social obligatoria	191	189	2	-	21	20	1	-
85 Educación	26	26	-	-	11	11	-	-
86 Actividades sanitarias	96	95	1	-	29	29	-	-
87 Asistencia en establecimientos residenciales	110	110	-	-	14	14	-	-
88 Actividades de servicios sociales sin alojamiento	74	74	-	-	3	3	-	-
90 Actividades de creación, artísticas y espectáculos	4	4	-	-	1	1	-	-
91 Actividades de bibliotecas, archivos, museos y otras actividades culturales	3	3	-	-	-	-	-	-
92 Actividades de juegos de azar y apuestas	2	2	-	-	2	2	-	-
93 Actividades deportivas, recreativas y de entretenimiento	49	49	-	-	3	3	-	-
94 Actividades asociativas	25	25	-	-	2	2	-	-
95 Reparación de ordenadores, efectos personales y artículos de uso doméstico	10	10	-	-	1	1	-	-
96 Otros servicios personales	16	16	-	-	3	3	-	-
97 Actividades de los hogares como empleadores de personal doméstico (2)	6	6	-	-	3	3	-	-
99 Actividades de organizaciones y organismos extraterritoriales	-	-	-	-	-	-	-	-

(1) Como actividad económica se considera la del centro de trabajo donde se haya producido el accidente, y en su defecto (accidentes en desplazamiento y accidentes *in itinere*) se toma la actividad económica del centro de trabajo habitual del trabajador accidentado.

La distribución territorial se realiza según la provincia de la Autoridad Laboral que ha recepcionado el parte de accidente de trabajo.

(2) Debido a la incorporación del Sistema/Régimen Especial para Empleados de Hogar en la protección por contingencias profesionales a partir del 1 de enero de 2012, los datos correspondientes a actividades de los hogares como empleadores de personal doméstico para el año 2012 no son comparables a los de años anteriores.

A.1.2.18. ACCIDENTES DE TRABAJO CON BAJA, SEGÚN GRAVEDAD, POR SECTOR Y DIVISIÓN DE ACTIVIDAD (1)

CEUTA

Año 2012

	EN JORNADA				IN ITINERE			
	Total	Leves	Graves	Mortales	Total	Leves	Graves	Mortales
TOTAL	504	499	5	-	68	67	1	-
SECTORES								
Agrario	6	6	-	-	-	-	-	-
No agrario	498	493	5	-	68	67	1	-
Industria	53	53	-	-	3	3	-	-
Construcción	98	96	2	-	3	3	-	-
Servicios	347	344	3	-	62	61	1	-
DIVISIONES								
01 Agricultura, ganadería, caza y servicios relacionados con las mismas	-	-	-	-	-	-	-	-
02 Silvicultura y explotación forestal	3	3	-	-	-	-	-	-
03 Pesca y acuicultura	3	3	-	-	-	-	-	-
05 Extracción de antracita, hulla y lignito	-	-	-	-	-	-	-	-
06 Extracción de crudo de petróleo y gas natural	-	-	-	-	-	-	-	-
07 Extracción de minerales metálicos	-	-	-	-	-	-	-	-
08 Otras industrias extractivas	1	1	-	-	-	-	-	-
09 Actividades de apoyo a las industrias extractivas	-	-	-	-	-	-	-	-
10 Industria de la alimentación	11	11	-	-	-	-	-	-
11 Fabricación de bebidas	-	-	-	-	-	-	-	-
12 Industria del tabaco	-	-	-	-	-	-	-	-
13 Industria textil	-	-	-	-	-	-	-	-
14 Confección de prendas de vestir	-	-	-	-	-	-	-	-
15 Industria del cuero y del calzado	-	-	-	-	-	-	-	-
16 Industria de la madera y del corcho, excepto muebles; cestería y espartería	-	-	-	-	-	-	-	-
17 Industria del papel	-	-	-	-	-	-	-	-
18 Artes gráficas y reproducción de soportes grabados: impresión, encuadernación	-	-	-	-	-	-	-	-
19 Coquerías y refino de petróleo	-	-	-	-	-	-	-	-
20 Industria química	-	-	-	-	-	-	-	-
21 Fabricación de productos farmacéuticos	-	-	-	-	-	-	-	-
22 Fabricación de productos de caucho y plásticos	-	-	-	-	-	-	-	-
23 Fabricación de otros productos minerales no metálicos	3	3	-	-	-	-	-	-
24 Metalurgia; fabricación de productos de hierro, acero y ferroaleaciones	1	1	-	-	-	-	-	-
25 Fabricación de productos metálicos, excepto maquinaria y equipo	5	5	-	-	-	-	-	-
26 Fabricación de productos informáticos, electrónicos y ópticos	-	-	-	-	-	-	-	-
27 Fabricación de material y equipo eléctrico	-	-	-	-	-	-	-	-
28 Fabricación de maquinaria y equipo n.c.o.p.	2	2	-	-	-	-	-	-
29 Fabricación de vehículos de motor, remolques y semirremolques	-	-	-	-	-	-	-	-
30 Fabricación de otro material de transporte	1	1	-	-	-	-	-	-
31 Fabricación de muebles	-	-	-	-	-	-	-	-
32 Otras industrias manufactureras	-	-	-	-	-	-	-	-
33 Reparación e instalación de maquinaria y equipo	3	3	-	-	-	-	-	-
35 Suministro de energía eléctrica, gas, vapor y aire acondicionado	2	2	-	-	1	1	-	-
36 Captación, depuración y distribución de agua	3	3	-	-	-	-	-	-
37 Recogida y tratamiento de aguas residuales	-	-	-	-	-	-	-	-
38 Recogida, tratamiento y eliminación de residuos; valorización	21	21	-	-	2	2	-	-
39 Actividades de descontaminación y otros servicios de gestión de residuos	-	-	-	-	-	-	-	-
41 Construcción de edificios	42	40	2	-	-	-	-	-
42 Ingeniería civil	2	2	-	-	-	-	-	-
43 Actividades de construcción especializada	54	54	-	-	3	3	-	-
45 Venta y reparación de vehículos de motor y motocicletas	6	6	-	-	3	3	-	-
46 Comercio al por mayor e intermediarios del comercio, excepto de vehículos de motor y motocicletas	22	22	-	-	1	1	-	-

A.1.2.18. ACCIDENTES DE TRABAJO CON BAJA, SEGÚN GRAVEDAD, POR SECTOR Y DIVISIÓN DE ACTIVIDAD (1)

CEUTA

Año 2012

	EN JORNADA				IN ITINERE			
	Total	Leves	Graves	Mortales	Total	Leves	Graves	Mortales
47 Comercio al por menor, excepto de vehículos de motor y motocicletas	31	31	-	-	5	5	-	-
49 Transporte terrestre y por tubería	9	9	-	-	-	-	-	-
50 Transporte marítimo y por vías navegables interiores	1	1	-	-	-	-	-	-
51 Transporte aéreo	-	-	-	-	-	-	-	-
52 Almacenamiento y actividades anexas al transporte	14	13	1	-	3	3	-	-
53 Actividades postales y de correos	5	5	-	-	-	-	-	-
55 Servicios de alojamiento	5	5	-	-	1	1	-	-
56 Servicios de comidas y bebidas	16	16	-	-	9	9	-	-
58 Edición	1	1	-	-	-	-	-	-
59 Actividades cinematográficas, de vídeo y de programas de televisión, grabación de sonido y edición musical	-	-	-	-	-	-	-	-
60 Actividades de programación y emisión de radio y televisión	-	-	-	-	-	-	-	-
61 Telecomunicaciones	-	-	-	-	-	-	-	-
62 Programación, consultoría y otras actividades relacionadas con la informática	-	-	-	-	1	1	-	-
63 Servicios de información	-	-	-	-	-	-	-	-
64 Servicios financieros, excepto seguros y fondos de pensiones	-	-	-	-	-	-	-	-
65 Seguros, reaseguros y fondos de pensiones, excepto Seguridad Social obligatoria	-	-	-	-	-	-	-	-
66 Actividades auxiliares a los servicios financieros y a los seguros	-	-	-	-	-	-	-	-
68 Actividades inmobiliarias	1	1	-	-	-	-	-	-
69 Actividades jurídicas y de contabilidad	-	-	-	-	1	1	-	-
70 Actividades de las sedes centrales; actividades de consultoría de gestión empresarial	1	1	-	-	-	-	-	-
71 Servicios técnicos de arquitectura e ingeniería; ensayos y análisis técnicos	3	3	-	-	-	-	-	-
72 Investigación y desarrollo	-	-	-	-	-	-	-	-
73 Publicidad y estudios de mercado	-	-	-	-	-	-	-	-
74 Otras actividades profesionales, científicas y técnicas	-	-	-	-	-	-	-	-
75 Actividades veterinarias	1	1	-	-	-	-	-	-
77 Actividades de alquiler	-	-	-	-	-	-	-	-
78 Actividades relacionadas con el empleo	1	1	-	-	-	-	-	-
79 Actividades de agencias de viajes, operadores turísticos, servicios de reservas y actividades relacionadas con los mismos	-	-	-	-	-	-	-	-
80 Actividades de seguridad e investigación	17	17	-	-	4	4	-	-
81 Servicios a edificios y actividades de jardinería	12	12	-	-	3	3	-	-
82 Actividades administrativas de oficina y otras actividades auxiliares a las empresas	1	1	-	-	2	2	-	-
84 Administración Pública y defensa; Seguridad Social obligatoria	85	85	-	-	8	7	1	-
85 Educación	3	3	-	-	2	2	-	-
86 Actividades sanitarias	57	56	1	-	13	13	-	-
87 Asistencia en establecimientos residenciales	15	15	-	-	2	2	-	-
88 Actividades de servicios sociales sin alojamiento	7	7	-	-	1	1	-	-
90 Actividades de creación, artísticas y espectáculos	7	7	-	-	-	-	-	-
91 Actividades de bibliotecas, archivos, museos y otras actividades culturales	1	1	-	-	-	-	-	-
92 Actividades de juegos de azar y apuestas	2	2	-	-	-	-	-	-
93 Actividades deportivas, recreativas y de entretenimiento	4	4	-	-	-	-	-	-
94 Actividades asociativas	10	10	-	-	2	2	-	-
95 Reparación de ordenadores, efectos personales y artículos de uso doméstico	5	5	-	-	-	-	-	-
96 Otros servicios personales	3	2	1	-	-	-	-	-
97 Actividades de los hogares como empleadores de personal doméstico (2)	1	1	-	-	1	1	-	-
99 Actividades de organizaciones y organismos extraterritoriales	-	-	-	-	-	-	-	-

(1) Como actividad económica se considera la del centro de trabajo donde se haya producido el accidente, y en su defecto (accidentes en desplazamiento y accidentes *in itinere*) se toma la actividad económica del centro de trabajo habitual del trabajador accidentado.

La distribución territorial se realiza según la provincia de la Autoridad Laboral que ha recepcionado el parte de accidente de trabajo.

(2) Debido a la incorporación del Sistema/Régimen Especial para Empleados de Hogar en la protección por contingencias profesionales a partir del 1 de enero de 2012, los datos correspondientes a actividades de los hogares como empleadores de personal doméstico para el año 2012 no son comparables a los de años anteriores.

A.1.2.19. ACCIDENTES DE TRABAJO CON BAJA, SEGÚN GRAVEDAD, POR SECTOR Y DIVISIÓN DE ACTIVIDAD (1)

MELILLA

Año 2012

	EN JORNADA				IN ITINERE			
	Total	Leves	Graves	Mortales	Total	Leves	Graves	Mortales
TOTAL	482	477	3	2	66	65	1	-
SECTORES								
Agrario	-	-	-	-	-	-	-	-
No agrario	482	477	3	2	66	65	1	-
Industria	32	32	-	-	2	2	-	-
Construcción	71	70	-	1	7	7	-	-
Servicios	379	375	3	1	57	56	1	-
DIVISIONES								
01 Agricultura, ganadería, caza y servicios relacionados con las mismas	-	-	-	-	-	-	-	-
02 Silvicultura y explotación forestal	-	-	-	-	-	-	-	-
03 Pesca y acuicultura	-	-	-	-	-	-	-	-
05 Extracción de antracita, hulla y lignito	-	-	-	-	-	-	-	-
06 Extracción de crudo de petróleo y gas natural	-	-	-	-	-	-	-	-
07 Extracción de minerales metálicos	-	-	-	-	-	-	-	-
08 Otras industrias extractivas	-	-	-	-	-	-	-	-
09 Actividades de apoyo a las industrias extractivas	-	-	-	-	-	-	-	-
10 Industria de la alimentación	2	2	-	-	1	1	-	-
11 Fabricación de bebidas	-	-	-	-	-	-	-	-
12 Industria del tabaco	-	-	-	-	-	-	-	-
13 Industria textil	-	-	-	-	-	-	-	-
14 Confección de prendas de vestir	-	-	-	-	-	-	-	-
15 Industria del cuero y del calzado	-	-	-	-	-	-	-	-
16 Industria de la madera y del corcho, excepto muebles; cestería y espartería	-	-	-	-	-	-	-	-
17 Industria del papel	-	-	-	-	-	-	-	-
18 Artes gráficas y reproducción de soportes grabados: impresión, encuadernación	3	3	-	-	-	-	-	-
19 Coquerías y refino de petróleo	-	-	-	-	-	-	-	-
20 Industria química	-	-	-	-	-	-	-	-
21 Fabricación de productos farmacéuticos	-	-	-	-	-	-	-	-
22 Fabricación de productos de caucho y plásticos	-	-	-	-	-	-	-	-
23 Fabricación de otros productos minerales no metálicos	4	4	-	-	-	-	-	-
24 Metalurgia; fabricación de productos de hierro, acero y ferroaleaciones	-	-	-	-	-	-	-	-
25 Fabricación de productos metálicos, excepto maquinaria y equipo	2	2	-	-	-	-	-	-
26 Fabricación de productos informáticos, electrónicos y ópticos	-	-	-	-	-	-	-	-
27 Fabricación de material y equipo eléctrico	-	-	-	-	-	-	-	-
28 Fabricación de maquinaria y equipo n.c.o.p.	-	-	-	-	-	-	-	-
29 Fabricación de vehículos de motor, remolques y semirremolques	-	-	-	-	-	-	-	-
30 Fabricación de otro material de transporte	-	-	-	-	-	-	-	-
31 Fabricación de muebles	-	-	-	-	-	-	-	-
32 Otras industrias manufactureras	-	-	-	-	-	-	-	-
33 Reparación e instalación de maquinaria y equipo	-	-	-	-	-	-	-	-
35 Suministro de energía eléctrica, gas, vapor y aire acondicionado	-	-	-	-	-	-	-	-
36 Captación, depuración y distribución de agua	11	11	-	-	-	-	-	-
37 Recogida y tratamiento de aguas residuales	-	-	-	-	-	-	-	-
38 Recogida, tratamiento y eliminación de residuos; valorización	10	10	-	-	1	1	-	-
39 Actividades de descontaminación y otros servicios de gestión de residuos	-	-	-	-	-	-	-	-
41 Construcción de edificios	18	18	-	-	1	1	-	-
42 Ingeniería civil	4	4	-	-	2	2	-	-
43 Actividades de construcción especializada	49	48	-	1	4	4	-	-
45 Venta y reparación de vehículos de motor y motocicletas	5	5	-	-	-	-	-	-
46 Comercio al por mayor e intermediarios del comercio, excepto de vehículos de motor y motocicletas	12	12	-	-	4	3	1	-

A.1.2.19. ACCIDENTES DE TRABAJO CON BAJA, SEGÚN GRAVEDAD, POR SECTOR Y DIVISIÓN DE ACTIVIDAD (1)

MELILLA

Año 2012

	EN JORNADA				IN ITINERE			
	Total	Leves	Graves	Mortales	Total	Leves	Graves	Mortales
47 Comercio al por menor, excepto de vehículos de motor y motocicletas	27	26	1	-	10	10	-	-
49 Transporte terrestre y por tubería	6	6	-	-	2	2	-	-
50 Transporte marítimo y por vías navegables interiores	4	4	-	-	1	1	-	-
51 Transporte aéreo	2	2	-	-	-	-	-	-
52 Almacenamiento y actividades anexas al transporte	3	3	-	-	2	2	-	-
53 Actividades postales y de correos	7	7	-	-	-	-	-	-
55 Servicios de alojamiento	7	7	-	-	1	1	-	-
56 Servicios de comidas y bebidas	32	31	-	1	4	4	-	-
58 Edición	-	-	-	-	-	-	-	-
59 Actividades cinematográficas, de vídeo y de programas de televisión, grabación de sonido y edición musical	-	-	-	-	-	-	-	-
60 Actividades de programación y emisión de radio y televisión	-	-	-	-	-	-	-	-
61 Telecomunicaciones	-	-	-	-	-	-	-	-
62 Programación, consultoría y otras actividades relacionadas con la informática	1	1	-	-	-	-	-	-
63 Servicios de información	-	-	-	-	-	-	-	-
64 Servicios financieros, excepto seguros y fondos de pensiones	2	2	-	-	-	-	-	-
65 Seguros, reaseguros y fondos de pensiones, excepto Seguridad Social obligatoria	-	-	-	-	-	-	-	-
66 Actividades auxiliares a los servicios financieros y a los seguros	-	-	-	-	2	2	-	-
68 Actividades inmobiliarias	1	1	-	-	-	-	-	-
69 Actividades jurídicas y de contabilidad	-	-	-	-	-	-	-	-
70 Actividades de las sedes centrales; actividades de consultoría de gestión empresarial	1	1	-	-	1	1	-	-
71 Servicios técnicos de arquitectura e ingeniería; ensayos y análisis técnicos	-	-	-	-	-	-	-	-
72 Investigación y desarrollo	-	-	-	-	-	-	-	-
73 Publicidad y estudios de mercado	-	-	-	-	-	-	-	-
74 Otras actividades profesionales, científicas y técnicas	-	-	-	-	-	-	-	-
75 Actividades veterinarias	-	-	-	-	-	-	-	-
77 Actividades de alquiler	-	-	-	-	-	-	-	-
78 Actividades relacionadas con el empleo	-	-	-	-	-	-	-	-
79 Actividades de agencias de viajes, operadores turísticos, servicios de reservas y actividades relacionadas con los mismos	-	-	-	-	-	-	-	-
80 Actividades de seguridad e investigación	29	29	-	-	2	2	-	-
81 Servicios a edificios y actividades de jardinería	43	43	-	-	3	3	-	-
82 Actividades administrativas de oficina y otras actividades auxiliares a las empresas	7	7	-	-	-	-	-	-
84 Administración Pública y defensa; Seguridad Social obligatoria	79	78	1	-	5	5	-	-
85 Educación	3	3	-	-	-	-	-	-
86 Actividades sanitarias	27	27	-	-	9	9	-	-
87 Asistencia en establecimientos residenciales	29	29	-	-	4	4	-	-
88 Actividades de servicios sociales sin alojamiento	25	25	-	-	2	2	-	-
90 Actividades de creación, artísticas y espectáculos	1	-	1	-	-	-	-	-
91 Actividades de bibliotecas, archivos, museos y otras actividades culturales	-	-	-	-	-	-	-	-
92 Actividades de juegos de azar y apuestas	-	-	-	-	-	-	-	-
93 Actividades deportivas, recreativas y de entretenimiento	3	3	-	-	1	1	-	-
94 Actividades asociativas	1	1	-	-	1	1	-	-
95 Reparación de ordenadores, efectos personales y artículos de uso doméstico	-	-	-	-	-	-	-	-
96 Otros servicios personales	21	21	-	-	3	3	-	-
97 Actividades de los hogares como empleadores de personal doméstico (2)	1	1	-	-	-	-	-	-
99 Actividades de organizaciones y organismos extraterritoriales	-	-	-	-	-	-	-	-

(1) Como actividad económica se considera la del centro de trabajo donde se haya producido el accidente, y en su defecto (accidentes en desplazamiento y accidentes *in itinere*) se toma la actividad económica del centro de trabajo habitual del trabajador accidentado.

La distribución territorial se realiza según la provincia de la Autoridad Laboral que ha recepcionado el parte de accidente de trabajo.

(2) Debido a la incorporación del Sistema/Régimen Especial para Empleados de Hogar en la protección por contingencias profesionales a partir del 1 de enero de 2012, los datos correspondientes a actividades de los hogares como empleadores de personal doméstico para el año 2012 no son comparables a los de años anteriores.

A.2.1 ACCIDENTES DE TRABAJO CON BAJA, SEGÚN GRAVEDAD, POR SEXO Y EDAD DEL TRABAJADOR ACCIDENTADO
Año 2012

	EN JORNADA				IN ITINERE			
	Total	Leves	Graves	Mortales	Total	Leves	Graves	Mortales
TOTAL	408.537	404.347	3.738	452	62.686	61.550	1.024	112
De 16 y 17 años	371	368	3	-	56	55	1	-
De 18 y 19 años	2.628	2.618	10	-	498	495	3	-
De 20 a 24 años	24.903	24.778	113	12	4.815	4.746	63	6
De 25 a 29 años	45.414	45.140	257	17	8.967	8.867	80	20
De 30 a 34 años	62.621	62.207	375	39	10.561	10.431	119	11
De 35 a 39 años	65.679	65.143	482	54	9.739	9.590	139	10
De 40 a 44 años	60.652	60.096	494	62	7.750	7.594	139	17
De 45 a 49 años	54.421	53.716	635	70	7.017	6.854	148	15
De 50 a 54 años	45.543	44.862	607	74	6.373	6.219	142	12
De 55 a 64 años	45.624	44.752	751	121	6.769	6.567	182	20
De 65 y más años	681	667	11	3	141	132	8	1
VARONES	288.635	285.017	3.187	431	27.767	27.031	648	88
De 16 y 17 años	299	296	3	-	37	36	1	-
De 18 y 19 años	1.953	1.944	9	-	284	281	3	-
De 20 a 24 años	17.925	17.807	106	12	2.295	2.257	33	5
De 25 a 29 años	32.838	32.600	222	16	4.099	4.032	53	14
De 30 a 34 años	46.354	45.989	330	35	4.907	4.819	80	8
De 35 a 39 años	48.996	48.502	443	51	4.716	4.604	104	8
De 40 a 44 años	43.823	43.339	425	59	3.655	3.542	99	14
De 45 a 49 años	37.123	36.516	539	68	3.126	3.019	96	11
De 50 a 54 años	29.478	28.897	508	73	2.416	2.319	87	10
De 55 a 64 años	29.491	28.784	593	114	2.187	2.081	88	18
De 65 y más años	355	343	9	3	45	41	4	-
MUJERES	119.902	119.330	551	21	34.919	34.519	376	24
De 16 y 17 años	72	72	-	-	19	19	-	-
De 18 y 19 años	675	674	1	-	214	214	-	-
De 20 a 24 años	6.978	6.971	7	-	2.520	2.489	30	1
De 25 a 29 años	12.576	12.540	35	1	4.868	4.835	27	6
De 30 a 34 años	16.267	16.218	45	4	5.654	5.612	39	3
De 35 a 39 años	16.683	16.641	39	3	5.023	4.986	35	2
De 40 a 44 años	16.829	16.757	69	3	4.095	4.052	40	3
De 45 a 49 años	17.298	17.200	96	2	3.891	3.835	52	4
De 50 a 54 años	16.065	15.965	99	1	3.957	3.900	55	2
De 55 a 64 años	16.133	15.968	158	7	4.582	4.486	94	2
De 65 y más años	326	324	2	-	96	91	4	1

A.2.2 ACCIDENTES DE TRABAJO CON BAJA, SEGÚN GRAVEDAD, POR SITUACIÓN PROFESIONAL DEL TRABAJADOR ACCIDENTADO

Valores absolutos

Año 2012

	EN JORNADA				IN ITINERE			
	Total	Leves	Graves	Mortales	Total	Leves	Graves	Mortales
TOTAL	408.537	404.347	3.738	452	62.686	61.550	1.024	112
Asalariados sector privado	343.424	340.109	2.918	397	51.314	50.430	784	100
Asalariados sector público	51.569	51.060	474	35	11.282	11.036	234	12
Trabajadores por cuenta propia	13.544	13.178	346	20	90	84	6	-
Con asalariados	3.030	2.963	64	3	14	12	2	-
Sin asalariados	10.514	10.215	282	17	76	72	4	-

Distribución porcentual

	EN JORNADA				IN ITINERE			
	Total	Leves	Graves	Mortales	Total	Leves	Graves	Mortales
TOTAL	100,0	100,0	100,0	100,0	100,0	100,0	100,0	100,0
Asalariados sector privado	84,1	84,1	78,1	87,8	81,9	81,9	76,6	89,3
Asalariados sector público	12,6	12,6	12,7	7,7	18,0	17,9	22,9	10,7
Trabajadores por cuenta propia	3,3	3,3	9,3	4,4	0,1	0,1	0,6	-
Con asalariados	0,7	0,7	1,7	0,7	0,0	0,0	0,2	-
Sin asalariados	2,6	2,5	7,5	3,8	0,1	0,1	0,4	-

A.2.3. ACCIDENTES DE TRABAJO CON BAJA, SEGÚN GRAVEDAD, POR OCUPACIÓN DEL TRABAJADOR ACCIDENTADO
Año 2012

	EN JORNADA				IN ITINERE			
	Total	Leves	Graves	Mortales	Total	Leves	Graves	Mortales
TOTAL	408.537	404.347	3.738	452	62.686	61.550	1.024	112
A DIRECTORES Y GERENTES	2.335	2.257	69	9	554	524	30	-
11 Miembros del poder ejecutivo y de los cuerpos legislativos; directivos de la Admón. Pública; directores ejecutivos	152	142	9	1	54	48	6	-
12 Directores de departamentos administrativos y comerciales	617	591	22	4	259	249	10	-
13 Directores de producción y operaciones	281	268	10	3	54	51	3	-
14 Directores y gerentes de empresas de alojamiento, restauración y comercio	384	379	5	-	68	66	2	-
15 Directores y gerentes de otras empresas de servicios	901	877	23	1	119	110	9	-
B TÉCNICOS Y PROFESIONALES CIENTÍFICOS E INTELLECTUALES DE LA SALUD Y LA ENSEÑANZA	9.483	9.322	158	3	4.515	4.410	102	3
21 Profesionales de la salud	5.773	5.646	126	1	2.929	2.848	80	1
22 Profesionales de la enseñanza infantil, primaria, secundaria...	2.305	2.280	24	1	1.113	1.098	13	2
23 Otros profesionales de la enseñanza	1.405	1.396	8	1	473	464	9	-
C OTROS TÉCNICOS Y PROFESIONALES CIENTÍFICOS E INTELLECTUALES	3.219	3.168	44	7	2.092	2.048	41	3
24 Profesionales de las ciencias físicas, químicas, matemáticas y de las ingenierías	928	908	18	2	593	573	18	2
25 Profesionales en derecho	117	116	1	-	105	102	3	-
26 Especialistas en organización de la Admón. Pública y empresas	823	803	17	3	526	518	8	-
27 Profesionales de las tecnologías de la información	374	371	3	-	501	493	7	1
28 Profesionales en ciencias sociales	338	335	2	1	200	198	2	-
29 Profesionales de la cultura y espectáculos	639	635	3	1	167	164	3	-
D TÉCNICOS; PROFESIONALES DE APOYO	13.308	13.152	127	29	4.299	4.223	70	6
31 Técnicos de las ciencias y de las ingenierías	2.888	2.839	37	12	785	775	10	-
32 Supervisores en ingeniería de minas, industrias manufactureras y de la construcción	1.082	1.058	17	7	113	109	4	-
33 Técnicos sanitarios y profesionales de las terapias alternativas	1.188	1.181	7	-	520	515	5	-
34 Profesionales de apoyo en finanzas y matemáticas	63	62	-	1	79	76	2	1
35 Representantes, agentes comerciales y afines	1.916	1.895	17	4	549	535	12	2
36 Profesionales de apoyo a la gestión administrativa; técnicos de las fuerzas y cuerpos de seguridad	895	879	14	2	703	692	11	-
37 Profesionales de apoyo de servicios jurídicos, sociales, etc.	4.124	4.093	29	2	754	738	16	-
38 Técnicos de tecnologías de la información y comunicaciones	1.152	1.145	6	1	796	783	10	3
E EMPLEADOS DE OFICINA SIN TAREAS DE ATENCIÓN AL PÚBLICO	7.916	7.813	89	14	4.880	4.798	75	7
41 Empleados en servicios contables, financieros, etc.	1.906	1.868	29	9	1.300	1.274	24	2
42 Empleados de bibliotecas, servicios de correos y afines	2.855	2.845	8	2	380	379	-	1
43 Otros empleados administrativos sin atención al público	3.155	3.100	52	3	3.200	3.145	51	4
F EMPLEADOS DE OFICINA CON TAREAS DE ATENCIÓN AL PÚBLICO	6.057	5.982	69	6	6.027	5.960	62	5
44 Empleados de agencias de viajes, recepcionistas y telefonistas; empleados de ventanilla y afines (exc. taquilleros)	1.823	1.806	16	1	2.071	2.053	15	3
45 Otros empleados administ. con tareas de atención al público	4.234	4.176	53	5	3.956	3.907	47	2
G TRABAJADORES DE LOS SERVICIOS DE RESTAURACIÓN Y COMERCIO	48.926	48.700	208	18	11.112	10.952	145	15
50 Camareros y cocineros propietarios	2.358	2.340	18	-	339	334	5	-
51 Trabajadores asalariados de los servicios de restauración	21.563	21.483	73	7	4.019	3.931	80	8
52 Dependientes en tiendas y almacenes	19.911	19.822	84	5	5.301	5.247	48	6
53 Comerciantes propietarios de tiendas	360	355	5	-	8	8	-	-
54 Vendedores (excepto en tiendas y almacenes)	2.457	2.425	27	5	804	795	8	1
55 Cajeros y taquilleros (excepto bancos)	2.277	2.275	1	1	641	637	4	-

A.2.3. (Conclusión) ACCIDENTES DE TRABAJO CON BAJA, SEGÚN GRAVEDAD, POR OCUPACIÓN DEL TRABAJADOR ACCIDENTADO

Año 2012

	EN JORNADA				IN ITINERE			
	Total	Leves	Graves	Mortales	Total	Leves	Graves	Mortales
H TRABAJADORES DE LOS SERVICIOS DE SALUD Y EL CUIDADO DE PERSONAS	24.846	24.751	90	5	5.191	5.095	90	6
56 Trabajadores de cuidados a las personas en servicios de salud	12.949	12.904	44	1	2.693	2.640	50	3
57 Otros trabajadores de los cuidados a las personas	5.312	5.304	7	1	981	971	9	1
58 Trabajadores de los servicios personales	6.585	6.543	39	3	1.517	1.484	31	2
I TRABAJADORES DE LOS SERVICIOS DE PROTECCIÓN Y SEGURIDAD	16.621	16.506	101	14	2.464	2.420	32	12
59 Trabajadores de los servicios de protección y seguridad	16.621	16.506	101	14	2.464	2.420	32	12
J TRABAJADORES CUALIFICADOS EN EL SECTOR AGRÍCOLA, GANADERO, FORESTAL Y PESQUERO	13.974	13.655	287	32	500	487	13	-
61 Trabajadores cualificados en actividades agrícolas	7.397	7.268	108	21	299	290	9	-
62 Trabajadores cualificados en actividades ganaderas (incluidas avícolas, apícolas y similares)	2.054	1.986	65	3	49	48	1	-
63 Trabajadores cualificados en actividades agropecuarias mixtas	693	655	37	1	27	27	-	-
64 Trabajadores cualificados en actividades forestales, pesqueras y cinegéticas	3.830	3.746	77	7	125	122	3	-
K TRABAJADORES CUALIFIC. DE CONSTRUCCIÓN, EXC. OPERADORES DE MÁQUINAS	38.422	37.847	523	52	1.653	1.630	20	3
71 Trabajadores en obras estructurales de construcción y afines	25.203	24.789	375	39	936	920	14	2
72 Trabajadores de acabado de construcciones e instalaciones (exc. Electricistas), pintores y afines	13.219	13.058	148	13	717	710	6	1
L TRABAJADORES CUALIFICADOS DE LAS INDUST. MANUFACTURERAS, EXC. OPERADORES DE INSTALACIONES Y MÁQUINAS	59.138	58.601	485	52	4.159	4.081	68	10
73 Soldadores, chapistas, montadores de estructuras metálicas, herreros, elaboradores de herramientas y afines	16.004	15.885	110	9	793	780	9	4
74 Mecánicos y ajustadores de maquinaria	13.606	13.486	106	14	1.012	992	18	2
75 Trabajadores especializados en electricidad y electrotecnología	8.570	8.449	106	15	611	601	9	1
76 Mecánicos de precisión en metales, ceramistas, vidrieros, artesanos y trabajadores de artes gráficas	3.885	3.856	28	1	361	349	11	1
77 Trabajadores de la industria de la alimentación, bebidas y tabaco	11.232	11.154	71	7	866	854	11	1
78 Trabajadores de la madera, textil, confección, cuero, calzado, etc.	5.841	5.771	64	6	516	505	10	1
M OPERADORES DE INSTALACIONES Y MAQUINARIA FIJA, Y MONTADORES	26.537	26.258	252	27	1.992	1.956	30	6
81 Operadores de instalaciones y maquinaria fija	20.597	20.366	206	25	1.516	1.488	24	4
82 Montadores y ensambladores en fábricas	5.940	5.892	46	2	476	468	6	2
N CONDUCTORES Y OPERAD. DE MAQUINARIA MÓVIL	30.885	30.329	461	95	2.016	1.949	61	6
83 Maquinistas de locomotoras, operadores de maquinaria agrícola y de equipos pesados móviles, y marineros	5.513	5.419	80	14	330	319	11	-
84 Conductores de vehículos para transporte urbano o por carretera	25.372	24.910	381	81	1.686	1.630	50	6
O TRABAJADORES NO CUALIFICADOS EN SERVICIOS (EXCEPTO TRANSPORTES)	44.265	43.991	254	20	6.970	6.854	106	10
91 Empleados domésticos	912	881	31	-	234	216	17	1
92 Otro personal de limpieza	26.834	26.720	105	9	4.647	4.591	51	5
93 Ayudantes de preparación de alimentos	3.447	3.435	11	1	529	520	7	2
94 Recogedores de residuos urbanos, vendedores callejeros y otras ocupaciones elementales en servicios	13.072	12.955	107	10	1.560	1.527	31	2
P PEONES DE LA AGRICULTURA, LA PESCA, LA CONSTRUCCIÓN, DE LAS INDUSTRIAS MANUFACTURERAS Y LOS TRANSPORTES	62.605	62.015	521	69	4.262	4.163	79	20
95 Peones agrarios, forestales y de la pesca	18.239	18.010	192	37	1.035	998	29	8
96 Peones de la construcción y de la minería	11.177	11.039	126	12	508	494	10	4
97 Peones de las industrias manufactureras	19.632	19.475	145	12	1.557	1.523	28	6
98 Peones del transporte, descargadores y reponedores	13.557	13.491	58	8	1.162	1.148	12	2

A.2.4. ACCIDENTES DE TRABAJO CON BAJA, SEGÚN GRAVEDAD, POR TIPO DE CONTRATO Y ANTIGÜEDAD EN EL PUESTO DE TRABAJO

Valores absolutos

Año 2012

	EN JORNADA				IN ITINERE			
	Total	Leves	Graves	Mortales	Total	Leves	Graves	Mortales
TOTAL	408.537	404.347	3.738	452	62.686	61.550	1.024	112
TIPO DE CONTRATO								
Contratos indefinidos	266.209	263.767	2.159	283	42.806	42.027	701	78
A tiempo completo	230.088	227.848	1.975	265	35.409	34.722	618	69
A tiempo parcial	23.903	23.766	126	11	5.934	5.864	63	7
Fijo discontinuo	12.218	12.153	58	7	1.463	1.441	20	2
Contratos temporales	129.834	128.424	1.259	151	19.756	19.406	317	33
A tiempo completo	107.488	106.276	1.079	133	13.821	13.563	233	25
A tiempo parcial	22.346	22.148	180	18	5.935	5.843	84	8
No clasificables (1)	12.494	12.156	320	18	124	117	6	1

(1) En "no clasificables" se incluyen básicamente los accidentes de trabajadores del Régimen Especial de Autónomos, pero también otros que no pueden encuadrarse en ningún código de tipo de contrato.

ANTIGÜEDAD EN EL PUESTO

	Total	Leves	Graves	Mortales	Total	Leves	Graves	Mortales
TOTAL	408.537	404.347	3.738	452	62.686	61.550	1.024	112
Hasta 1 mes	29.398	28.950	401	47	3.805	3.712	85	8
Entre 1 y 2 meses	33.170	32.839	294	37	4.863	4.785	71	7
Entre 3 y 4 meses	22.440	22.213	202	25	3.383	3.324	51	8
Entre 5 y 7 meses	22.568	22.365	179	24	3.397	3.342	51	4
Entre 8 y 12 meses	24.220	23.998	201	21	3.944	3.872	65	7
Entre 1 año y 3 años	63.410	62.874	482	54	10.532	10.380	141	11
Entre 3 años y 10 años	131.211	130.089	994	128	20.508	20.190	286	32
10 años o más.	82.120	81.019	985	116	12.254	11.945	274	35

Distribución porcentual

	EN JORNADA				IN ITINERE			
	Total	Leves	Graves	Mortales	Total	Leves	Graves	Mortales
TOTAL	100,0	100,0	100,0	100,0	100,0	100,0	100,0	100,0
TIPO DE CONTRATO								
Contratos indefinidos	65,2	65,2	57,8	62,6	68,3	68,3	68,5	69,6
A tiempo completo	56,3	56,3	52,8	58,6	56,5	56,4	60,4	61,6
A tiempo parcial	5,9	5,9	3,4	2,4	9,5	9,5	6,2	6,3
Fijo discontinuo	3,0	3,0	1,6	1,5	2,3	2,3	2,0	1,8
Contratos temporales	31,8	31,8	33,7	33,4	31,5	31,5	31,0	29,5
A tiempo completo	26,3	26,3	28,9	29,4	22,0	22,0	22,8	22,3
A tiempo parcial	5,5	5,5	4,8	4,0	9,5	9,5	8,2	7,1
No clasificables	3,1	3,0	8,6	4,0	0,2	0,2	0,6	0,9
ANTIGÜEDAD EN EL PUESTO								
Hasta 1 mes	7,2	7,2	10,7	10,4	6,1	6,0	8,3	7,1
Entre 1 y 2 meses	8,1	8,1	7,9	8,2	7,8	7,8	6,9	6,3
Entre 3 y 4 meses	5,5	5,5	5,4	5,5	5,4	5,4	5,0	7,1
Entre 5 y 7 meses	5,5	5,5	4,8	5,3	5,4	5,4	5,0	3,6
Entre 8 y 12 meses	5,9	5,9	5,4	4,6	6,3	6,3	6,3	6,3
Entre 1 año y 3 años	15,5	15,5	12,9	11,9	16,8	16,9	13,8	9,8
Entre 3 años y 10 años	32,1	32,2	26,6	28,3	32,7	32,8	27,9	28,6
10 años o más.	20,1	20,0	26,4	25,7	19,5	19,4	26,8	31,3

A.2.5 ACCIDENTES DE TRABAJO CON BAJA, SEGÚN GRAVEDAD, POR PAÍS DE NACIONALIDAD DEL TRABAJADOR ACCIDENTADO

Valores absolutos

Año 2012

	EN JORNADA				IN ITINERE			
	Total	Leves	Graves	Mortales	Total	Leves	Graves	Mortales
TOTAL	408.537	404.347	3.738	452	62.686	61.550	1.024	112
EUROPA	378.864	374.930	3.516	418	59.354	58.283	962	109
España	362.979	359.228	3.360	391	57.878	56.860	918	100
Unión Europea (UE-27 excepto España)	14.656	14.485	144	27	1.342	1.296	37	9
Moldavia	170	166	4	-	16	14	2	-
Rusia	216	214	2	-	45	42	3	-
Ucrania	708	705	3	-	56	54	2	-
Resto de Europa	135	132	3	-	17	17	-	-
ÁFRICA	10.402	10.289	95	18	830	811	18	1
Angola	28	28	-	-	3	2	1	-
Argelia	415	408	7	-	15	15	-	-
Camerún	47	46	1	-	3	3	-	-
Gambia	166	162	4	-	20	19	1	-
Ghana	219	216	2	1	19	19	-	-
Guinea Bissau	54	53	-	1	3	3	-	-
Guinea Conakry	102	101	1	-	9	9	-	-
Guinea Ecuatorial	39	39	-	-	6	6	-	-
Malí	297	290	6	1	19	18	1	-
Marruecos	7.712	7.638	61	13	639	627	11	1
Mauritania	114	113	1	-	4	4	-	-
Nigeria	251	250	1	-	16	16	-	-
Senegal	676	666	9	1	47	45	2	-
Resto de Africa	282	279	2	1	27	25	2	-
AMÉRICA	17.282	17.172	98	12	2.314	2.274	39	1
Argentina	1.120	1.109	11	-	171	168	3	-
Bolivia	1.613	1.589	23	1	166	165	1	-
Brasil	673	668	4	1	103	101	2	-
Chile	414	412	2	-	54	54	-	-
Colombia	3.222	3.205	13	4	502	496	6	-
Cuba	415	410	5	-	76	72	4	-
Ecuador	5.315	5.297	16	2	612	603	8	1
Estados Unidos	51	51	-	-	13	13	-	-
Honduras	173	172	1	-	23	23	-	-
Méjico	73	73	-	-	10	10	-	-
Nicaragua	66	66	-	-	7	7	-	-
Paraguay	402	399	3	-	60	57	3	-
Perú	2.095	2.083	9	3	267	264	3	-
Rep. Dominicana	644	639	5	-	73	69	4	-
Uruguay	491	486	4	1	77	77	-	-
Venezuela	365	364	1	-	83	79	4	-
Resto de América	150	149	1	-	17	16	1	-
ASIA	1.923	1.892	27	4	170	165	4	1
Armenia	88	87	1	-	10	10	-	-
Bangladesh	100	98	2	-	11	11	-	-
China	355	348	6	1	27	26	1	-
Filipinas	251	251	-	-	24	24	-	-
Georgia	60	58	2	-	7	5	2	-
India	289	281	8	-	36	34	1	1
Pakistán	632	624	7	1	36	36	-	-
Resto de Asia	148	145	1	2	19	19	-	-
OCEANIA	8	8	-	-	5	5	-	-
NO CONSTA NACIONALIDAD	58	56	2	-	13	12	1	-

A.2.5 (Conclusión) ACCIDENTES DE TRABAJO CON BAJA, SEGÚN GRAVEDAD, POR PAÍS DE NACIONALIDAD DEL TRABAJADOR ACCIDENTADO

Distribución porcentual

Año 2012

	EN JORNADA				IN ITINERE			
	Total	Leves	Graves	Mortales	Total	Leves	Graves	Mortales
TOTAL	100,0	100,0	100,0	100,0	100,0	100,0	100,0	100,0
EUROPA	92,7	92,7	94,1	92,5	94,7	94,7	93,9	97,3
España	88,8	88,8	89,9	86,5	92,3	92,4	89,6	89,3
Unión Europea(UE-27 excepto España)	3,6	3,6	3,9	6,0	2,1	2,1	3,6	8,0
Moldavia	0,0	0,0	0,1	-	0,0	0,0	0,2	-
Rusia	0,1	0,1	0,1	-	0,1	0,1	0,3	-
Ucrania	0,2	0,2	0,1	-	0,1	0,1	0,2	-
Resto de Europa	0,0	0,0	0,1	-	0,0	0,0	-	-
ÁFRICA	2,5	2,5	2,5	4,0	1,3	1,3	1,8	0,9
Angola	0,0	0,0	-	-	0,0	0,0	0,1	-
Argelia	0,1	0,1	0,2	-	0,0	0,0	-	-
Camerún	0,0	0,0	0,0	-	0,0	0,0	-	-
Gambia	0,0	0,0	0,1	-	0,0	0,0	0,1	-
Ghana	0,1	0,1	0,1	0,2	0,0	0,0	-	-
Guinea Bissau	0,0	0,0	-	0,2	0,0	0,0	-	-
Guinea Conakry	0,0	0,0	0,0	-	0,0	0,0	-	-
Guinea Ecuatorial	0,0	0,0	-	-	0,0	0,0	-	-
Malí	0,1	0,1	0,2	0,2	0,0	0,0	0,1	-
Marruecos	1,9	1,9	1,6	2,9	1,0	1,0	1,1	0,9
Mauritania	0,0	0,0	0,0	-	0,0	0,0	-	-
Nigeria	0,1	0,1	0,0	-	0,0	0,0	-	-
Senegal	0,2	0,2	0,2	0,2	0,1	0,1	0,2	-
Resto de Africa	0,1	0,1	0,1	0,2	0,0	0,0	0,2	-
AMÉRICA	4,2	4,2	2,6	2,7	3,7	3,7	3,8	0,9
Argentina	0,3	0,3	0,3	-	0,3	0,3	0,3	-
Bolivia	0,4	0,4	0,6	0,2	0,3	0,3	0,1	-
Brasil	0,2	0,2	0,1	0,2	0,2	0,2	0,2	-
Chile	0,1	0,1	0,1	-	0,1	0,1	-	-
Colombia	0,8	0,8	0,3	0,9	0,8	0,8	0,6	-
Cuba	0,1	0,1	0,1	-	0,1	0,1	0,4	-
Ecuador	1,3	1,3	0,4	0,4	1,0	1,0	0,8	0,9
Estados Unidos	0,0	0,0	-	-	0,0	0,0	-	-
Honduras	0,0	0,0	0,0	-	0,0	0,0	-	-
Méjico	0,0	0,0	-	-	0,0	0,0	-	-
Nicaragua	0,0	0,0	-	-	0,0	0,0	-	-
Paraguay	0,1	0,1	0,1	-	0,1	0,1	0,3	-
Perú	0,5	0,5	0,2	0,7	0,4	0,4	0,3	-
Rep. Dominicana	0,2	0,2	0,1	-	0,1	0,1	0,4	-
Uruguay	0,1	0,1	0,1	0,2	0,1	0,1	-	-
Venezuela	0,1	0,1	0,0	-	0,1	0,1	0,4	-
Resto de América	0,0	0,0	0,0	-	0,0	0,0	0,1	-
ASIA	0,5	0,5	0,7	0,9	0,3	0,3	0,4	0,9
Armenia	0,0	0,0	0,0	-	0,0	0,0	-	-
Bangladesh	0,0	0,0	0,1	-	0,0	0,0	-	-
China	0,1	0,1	0,2	0,2	0,0	0,0	0,1	-
Filipinas	0,1	0,1	-	-	0,0	0,0	-	-
Georgia	0,0	0,0	0,1	-	0,0	0,0	0,2	-
India	0,1	0,1	0,2	-	0,1	0,1	0,1	0,9
Pakistán	0,2	0,2	0,2	0,2	0,1	0,1	-	-
Resto de Asia	0,0	0,0	0,0	0,4	0,0	0,0	-	-
OCEANIA	0,0	0,0	-	-	0,0	0,0	-	-
NO CONSTA NACIONALIDAD	0,0	0,0	0,1	-	0,0	0,0	0,1	-

A.3.1 ACCIDENTES DE TRABAJO CON BAJA, SEGÚN GRAVEDAD, POR LUGAR DEL ACCIDENTE

Valores absolutos

Año 2012

	EN JORNADA				IN ITINERE			
	Total	Leves	Graves	Mortales	Total	Leves	Graves	Mortales
TOTAL	408.537	404.347	3.738	452	62.686	61.550	1.024	112
En el centro o lugar de trabajo habitual	356.358	353.447	2.669	242	-	-	-	-
En otro centro o lugar de trabajo	17.384	16.924	402	58	-	-	-	-
En desplazamiento en su jornada laboral	34.795	33.976	667	152	-	-	-	-
Al ir o al volver del trabajo ("in itinere")	-	-	-	-	62.686	61.550	1.024	112

Distribución porcentual

	EN JORNADA				IN ITINERE			
	Total	Leves	Graves	Mortales	Total	Leves	Graves	Mortales
TOTAL	100,0	100,0	100,0	100,0	100,0	100,0	100,0	100,0
En el centro o lugar de trabajo habitual	87,2	87,4	71,4	53,5	-	-	-	-
En otro centro o lugar de trabajo	4,3	4,2	10,8	12,8	-	-	-	-
En desplazamiento en su jornada laboral	8,5	8,4	17,8	33,6	-	-	-	-
Al ir o al volver del trabajo ("in itinere")	-	-	-	-	100,0	100,0	100,0	100,0

A.3.2 ACCIDENTES DE TRABAJO CON BAJA, SEGÚN GRAVEDAD, POR TIPO DE EMPRESA

Valores absolutos

Año 2012

	EN JORNADA				IN ITINERE			
	Total	Leves	Graves	Mortales	Total	Leves	Graves	Mortales
TOTAL	408.537	404.347	3.738	452	62.686	61.550	1.024	112
TIPO DE EMPRESA								
Empresa actuante para si misma	370.407	366.677	3.336	394	57.911	56.842	969	100
Contrata o subcontrata	32.154	31.722	375	57	3.955	3.900	45	10
Empresa de trabajo temporal (ETT)	5.976	5.948	27	1	820	808	10	2

Distribución porcentual

	EN JORNADA				IN ITINERE			
	Total	Leves	Graves	Mortales	Total	Leves	Graves	Mortales
TOTAL	100,0	100,0	100,0	100,0	100,0	100,0	100,0	100,0
TIPO DE EMPRESA								
Empresa actuante para si misma	90,7	90,7	89,2	87,2	92,4	92,4	94,6	89,3
Contrata o subcontrata	7,9	7,8	10,0	12,6	6,3	6,3	4,4	8,9
Empresa de trabajo temporal (ETT)	1,5	1,5	0,7	0,2	1,3	1,3	1,0	1,8

A.3.3 ACCIDENTES DE TRABAJO CON BAJA, SEGÚN GRAVEDAD, POR ORGANIZACIÓN PREVENTIVA DE LA EMPRESA Y EVALUACIÓN DE RIESGOS SOBRE EL PUESTO

Valores absolutos

Año 2012

	EN JORNADA				IN ITINERE			
	Total	Leves	Graves	Mortales	Total	Leves	Graves	Mortales
ORGANIZACIÓN PREVENTIVA (1)	408.537	404.347	3.738	452	62.686	61.550	1.024	112
Asunción personal por el empresario	9.909	9.749	146	14	1.544	1.514	29	1
Servicio de prevención propio	86.301	85.604	626	71	19.777	19.463	289	25
Servicio de prevención ajeno	283.899	280.913	2.663	323	36.350	35.663	609	78
Trabajador(es) designado(s)	6.924	6.875	44	5	1.062	1.039	20	3
Servicio de prevención mancomunado	47.787	47.528	224	35	10.268	10.139	116	13
Ninguna modalidad de prevención	7.393	7.168	205	20	936	906	29	1
Ninguna información	42	41	1	-	7	5	2	-
EVALUACIÓN DE RIESGOS SOBRE EL PUESTO DE TRABAJO	408.537	404.347	3.738	452	62.686	61.550	1.024	112
Con evaluación	284.646	281.951	2.383	312	33.442	32.864	513	65
Sin evaluación	123.891	122.396	1.355	140	29.244	28.686	511	47

Distribución porcentual

	EN JORNADA				IN ITINERE			
	Total	Leves	Graves	Mortales	Total	Leves	Graves	Mortales
TOTAL								
ORGANIZACIÓN PREVENTIVA (1)								
Asunción personal por el empresario	2,4	2,4	3,9	3,1	2,5	2,5	2,8	0,9
Servicio de prevención propio	21,1	21,2	16,7	15,7	31,5	31,6	28,2	22,3
Servicio de prevención ajeno	69,5	69,5	71,2	71,5	58,0	57,9	59,5	69,6
Trabajador(es) designado(s)	1,7	1,7	1,2	1,1	1,7	1,7	2,0	2,7
Servicio de prevención mancomunado	11,7	11,8	6,0	7,7	16,4	16,5	11,3	11,6
Ninguna modalidad de prevención	1,8	1,8	5,5	4,4	1,5	1,5	2,8	0,9
Ninguna información	0,0	0,0	0,0	-	0,0	0,0	0,2	-
EVALUACIÓN DE RIESGOS SOBRE EL PUESTO DE TRABAJO	100,0	100,0	100,0	100,0	100,0	100,0	100,0	100,0
Con evaluación	69,7	69,7	63,8	69,0	53,3	53,4	50,1	58,0
Sin evaluación	30,3	30,3	36,2	31,0	46,7	46,6	49,9	42,0

(1) Cada empresa puede tener más de un tipo de organización preventiva, por lo que la suma de los tipos de organización sería mayor que el número de accidentes

A.3.4 ACCIDENTES DE TRABAJO CON BAJA, SEGÚN GRAVEDAD, POR TAMAÑO DEL CENTRO

Valores absolutos

Año 2012

	EN JORNADA				IN ITINERE			
	Total	Leves	Graves	Mortales	Total	Leves	Graves	Mortales
TOTAL	408.537	404.347	3.738	452	62.686	61.550	1.024	112
De 1 a 9 trabajadores	96.839	95.348	1.314	177	12.817	12.510	283	24
De 10 a 25 trabajadores	74.908	74.116	703	89	9.242	9.086	140	16
De 26 a 49 trabajadores	50.171	49.743	378	50	6.413	6.281	115	17
De 50 a 99 trabajadores	46.786	46.444	301	41	6.789	6.657	117	15
De 100 a 249 trabajadores	50.426	50.132	267	27	7.993	7.864	114	15
De 250 a 499 trabajadores	28.135	27.951	162	22	5.503	5.423	70	10
De 500 a 1000 trabajadores	18.801	18.671	114	16	4.895	4.820	71	4
Más de 1000 trabajadores	31.512	31.295	200	17	8.956	8.835	110	11
No consta	10.959	10.647	299	13	78	74	4	-

Distribución porcentual

	EN JORNADA				IN ITINERE			
	Total	Leves	Graves	Mortales	Total	Leves	Graves	Mortales
TOTAL	100,00	100,00	100,00	100,00	100,00	100,00	100,00	100,00
De 1 a 9 trabajadores	23,70	23,58	35,15	39,16	20,45	20,32	27,64	21,43
De 10 a 25 trabajadores	18,34	18,33	18,81	19,69	14,74	14,76	13,67	14,29
De 26 a 49 trabajadores	12,28	12,30	10,11	11,06	10,23	10,20	11,23	15,18
De 50 a 99 trabajadores	11,45	11,49	8,05	9,07	10,83	10,82	11,43	13,39
De 100 a 249 trabajadores	12,34	12,40	7,14	5,97	12,75	12,78	11,13	13,39
De 250 a 499 trabajadores	6,89	6,91	4,33	4,87	8,78	8,81	6,84	8,93
De 500 a 1000 trabajadores	4,60	4,62	3,05	3,54	7,81	7,83	6,93	3,57
Más de 1000 trabajadores	7,71	7,74	5,35	3,76	14,29	14,35	10,74	9,82
No consta	2,68	2,63	8,00	2,88	0,12	0,12	0,39	-

A.4.1. ACCIDENTES DE TRABAJO CON BAJA, SEGÚN GRAVEDAD, POR DÍA DE LA SEMANA DE OCURRENCIA DEL ACCIDENTE
Valores absolutos
Año 2012

	EN JORNADA				IN ITINERE			
	Total	Leves	Graves	Mortales	Total	Leves	Graves	Mortales
TOTAL	408.537	404.347	3.738	452	62.686	61.550	1.024	112
Lunes	89.821	89.015	722	84	12.956	12.743	190	23
Martes	75.329	74.580	671	78	11.216	11.001	197	18
Miércoles	72.781	71.994	704	83	11.274	11.096	164	14
Jueves	66.348	65.584	682	82	10.687	10.507	160	20
Viernes	63.432	62.743	613	76	10.374	10.158	193	23
Sábado	25.356	25.119	208	29	3.824	3.741	74	9
Domingo	15.470	15.312	138	20	2.355	2.304	46	5

Distribución porcentual

	EN JORNADA				IN ITINERE			
	Total	Leves	Graves	Mortales	Total	Leves	Graves	Mortales
TOTAL	100,0	100,0	100,0	100,0	100,0	100,0	100,0	100,0
Lunes	22,0	22,0	19,3	18,6	20,7	20,7	18,6	20,5
Martes	18,4	18,4	18,0	17,3	17,9	17,9	19,2	16,1
Miércoles	17,8	17,8	18,8	18,4	18,0	18,0	16,0	12,5
Jueves	16,2	16,2	18,2	18,1	17,0	17,1	15,6	17,9
Viernes	15,5	15,5	16,4	16,8	16,5	16,5	18,8	20,5
Sábado	6,2	6,2	5,6	6,4	6,1	6,1	7,2	8,0
Domingo	3,8	3,8	3,7	4,4	3,8	3,7	4,5	4,5

A.5.1. ACCIDENTES DE TRABAJO CON BAJA, SEGÚN GRAVEDAD, POR DESCRIPCIÓN DE LA LESIÓN
Año 2012

	EN JORNADA				IN ITINERE			
	Total	Leves	Graves	Mortales	Total	Leves	Graves	Mortales
TOTAL	408.537	404.347	3.738	452	62.686	61.550	1.024	112
Heridas y lesiones superficiales	136.736	136.357	374	5	13.808	13.774	34	-
Lesiones superficiales y cuerpos extraños en los ojos	69.426	69.324	102	-	9.247	9.233	14	-
Heridas abiertas	37.883	37.649	229	5	861	850	11	-
Heridas y lesiones superficiales sin especificar	29.427	29.384	43	-	3.700	3.691	9	-
Fracturas de huesos	30.149	28.585	1.558	6	7.267	6.656	610	1
Fracturas cerradas	22.045	21.062	981	2	5.605	5.222	383	-
Fracturas abiertas	2.924	2.631	292	1	436	329	106	1
Fracturas de huesos sin especificar	5.180	4.892	285	3	1.226	1.105	121	-
Dislocaciones, esguinces y torceduras	199.097	198.808	289	-	33.916	33.841	75	-
Dislocaciones y subluxaciones	33.922	33.846	76	-	5.204	5.179	25	-
Esguinces y torceduras	95.496	95.383	113	-	18.596	18.569	27	-
Dislocaciones, esguinces y torceduras sin especificar	69.679	69.579	100	-	10.116	10.093	23	-
Amputaciones traumáticas (pérdida de partes del cuerpo)	1.128	913	212	3	27	22	5	-
Conmociones y lesiones internas	18.138	17.803	289	46	2.387	2.306	67	14
Conmoción y lesiones intracraneales	909	797	93	19	189	159	23	7
Lesiones internas	13.766	13.608	140	18	1.688	1.655	27	6
Conmociones y lesiones internas sin especificar	3.463	3.398	56	9	510	492	17	1
Quemaduras, escaldaduras y congelación	6.433	6.312	113	8	80	80	-	-
Quemaduras y escaldaduras (térmicas)	4.201	4.116	77	8	29	29	-	-
Quemaduras químicas (corrosión)	917	895	22	-	5	5	-	-
Congelación	10	10	-	-	-	-	-	-
Quemaduras, escaldaduras y congelación sin especificar	1.305	1.291	14	-	46	46	-	-
Envenenamientos e infecciones	630	619	10	1	2	2	-	-
Envenenamientos agudos	69	67	2	-	-	-	-	-
Infecciones agudas	266	261	4	1	1	1	-	-
Envenenamientos e infecciones sin especificar	295	291	4	-	1	1	-	-
Ahogamientos y asfixias	282	244	10	28	2	2	-	-
Asfixia	121	101	3	17	1	1	-	-
Ahogamiento y sumersiones no mortales	6	6	-	-	1	1	-	-
Ahogamientos y asfixias sin especificar	155	137	7	11	-	-	-	-
Efectos del ruido, la vibración y la presión	607	604	3	-	35	35	-	-
Pérdida auditiva aguda	21	21	-	-	-	-	-	-
Efectos de la presión (barotrauma)	129	129	-	-	-	-	-	-
Efectos del ruido, la vibración y la presión sin especificar	457	454	3	-	35	35	-	-
Efectos de temperaturas extremas, luz y radiación	183	176	6	1	1	1	-	-
Calor e insolación	62	56	5	1	-	-	-	-
Efectos de la radiación no térmica (rayos X, radioactividad, radiación ionizante, etc.)	37	37	-	-	-	-	-	-
Efectos de las bajas temperaturas	11	11	-	-	1	1	-	-
Efectos de las temperaturas extremas, la luz y la radiación sin especificar	73	72	1	-	-	-	-	-
Trauma psíquico, choque traumático	1.299	1.278	12	9	133	132	1	-
Daños psicológicos debidos a agresión y amenazas	493	489	4	-	16	15	1	-
Choques traumáticos (eléctrico, provocados por un rayo, etcétera)	718	701	8	9	99	99	-	-
Otros tipos de choque (desastres naturales, choque anafiláctico, etc.)	88	88	-	-	18	18	-	-
Lesiones múltiples	5.058	4.571	320	167	3.927	3.638	203	86
Infartos, derrames cerebrales y otras patologías no traumáticas	1.091	446	467	178	47	18	18	11
Otras lesiones especificadas no incluidas en otros apartados	7.706	7.631	75	-	1.054	1.043	11	-

A.5.2. ACCIDENTES DE TRABAJO CON BAJA, SEGÚN GRAVEDAD, POR PARTE DEL CUERPO LESIONADA
Año 2012

	EN JORNADA				IN ITINERE			
	Total	Leves	Graves	Mortales	Total	Leves	Graves	Mortales
TOTAL	408.537	404.347	3.738	452	62.686	61.550	1.024	112
Cabeza	24.796	24.243	498	55	1.320	1.239	72	9
Cabeza, cerebro, nervios craneanos y vasos cerebrales	1.974	1.733	206	35	218	188	26	4
Zona facial	3.778	3.727	51	-	390	375	15	-
Ojo(s)	14.755	14.609	146	-	156	151	5	-
Oreja(s)	352	352	-	-	6	6	-	-
Dientes	119	118	1	-	19	18	1	-
Cabeza, múltiples partes afectadas	1.025	953	54	18	248	225	18	5
Cabeza, no descrita con más detalle	2.793	2.751	40	2	283	276	7	-
Cuello, incluida la columna y las vértebras cervicales	16.735	16.695	35	5	17.273	17.241	31	1
Espalda, incluida la columna y las vértebras dorsolumbares	74.653	74.421	230	2	5.171	5.104	67	-
Tronco y órganos	16.515	15.743	580	192	1.945	1.872	63	10
Caja torácica, costillas, incluidos omoplatos y articulaciones acromioclaviculares	9.318	9.238	76	4	1.185	1.169	16	-
Región torácica, incluidos sus órganos	2.324	1.728	417	179	174	139	25	10
Región pélvica y abdominal, incluidos sus órganos	2.149	2.091	54	4	143	129	14	-
Tronco, múltiples partes afectadas	875	849	23	3	288	282	6	-
Tronco, otras partes no mencionadas anteriormente	1.849	1.837	10	2	155	153	2	-
Extremidades superiores	144.017	143.078	936	3	8.783	8.618	165	-
Hombro y articulaciones del húmero	20.579	20.498	81	-	2.002	1.964	38	-
Brazo, incluida la articulación del cúbito	22.904	22.725	177	2	2.255	2.203	52	-
Mano	28.454	28.292	162	-	1.276	1.259	17	-
Dedo(s)	50.465	50.135	330	-	1.114	1.108	6	-
Muñeca	17.662	17.533	129	-	1.466	1.430	36	-
Extremidades superiores, múltiples partes afectadas	1.714	1.676	37	1	434	427	7	-
Extremidades superiores, otras partes no mencionadas antes	2.239	2.219	20	-	236	227	9	-
Extremidades inferiores	117.401	116.415	986	-	18.792	18.457	335	-
Cadera y articulación de la cadera	2.453	2.376	77	-	343	325	18	-
Pierna, incluida la rodilla	49.068	48.691	377	-	6.144	5.968	176	-
Tobillo	25.914	25.740	174	-	5.820	5.758	62	-
Pie	28.945	28.751	194	-	4.566	4.539	27	-
Dedo(s) del pie	5.392	5.377	15	-	767	760	7	-
Extremidades inferiores, múltiples partes afectadas	1.576	1.490	86	-	554	525	29	-
Extremidades inferiores, otras partes no mencionadas antes	4.053	3.990	63	-	598	582	16	-
Todo el cuerpo y múltiples partes	12.493	11.859	439	195	8.911	8.532	287	92
Otras partes del cuerpo no mencionadas anteriormente	1.927	1.893	34	-	491	487	4	-

A.6.1. ACCIDENTES EN JORNADA DE TRABAJO CON BAJA, SEGÚN GRAVEDAD, POR TIPO DE LUGAR EN EL QUE SE ENCONTRABA EL TRABAJADOR ACCIDENTADO

Año 2012

	VALORES ABSOLUTOS				DISTRIBUCIÓN PORCENTUAL			
	Total	Leves	Graves	Mortales	Total	Leves	Graves	Mortales
TOTAL	408.537	404.347	3.738	452	100,00	100,00	100,00	100,00
Zonas industriales	150.096	148.830	1.157	109	36,74	36,81	30,95	24,12
Lugar de producción, taller, fábrica	95.685	94.916	709	60	23,42	23,47	18,97	13,27
Área de mantenimiento, taller de reparación	14.753	14.641	107	5	3,61	3,62	2,86	1,11
Áreas destinadas principalmente a almacenamiento, carga, descarga	35.719	35.382	294	43	8,74	8,75	7,87	9,51
Zonas industriales - Sin especificar	3.939	3.891	47	1	0,96	0,96	1,26	0,22
Obras, construcción, cantera, mina a cielo abierto	34.771	34.189	520	62	8,51	8,46	13,91	13,72
Obras - edificio en construcción	20.861	20.568	273	20	5,11	5,09	7,30	4,42
Obras - edificio en demolición, renovación o mantenimiento	7.801	7.627	151	23	1,91	1,89	4,04	5,09
Cantera, mina a cielo abierto, excavación, zanja	2.266	2.204	49	13	0,55	0,55	1,31	2,88
Obras subterráneas	369	361	5	3	0,09	0,09	0,13	0,66
Obras en el agua	78	77	1	-	0,02	0,02	0,03	-
Obras en medio hiperbárico	16	15	1	-	0,00	0,00	0,03	-
Obras, construcción, cantera, mina a cielo abierto - Sin especificar	3.380	3.337	40	3	0,83	0,83	1,07	0,66
Lugares agrícolas, forestales, ganaderos, de piscicultura	28.748	28.281	408	59	7,04	6,99	10,91	13,05
Lugares de cría de animales	3.306	3.219	80	7	0,81	0,80	2,14	1,55
Lugares agrícolas - cultivo del suelo	7.457	7.320	113	24	1,83	1,81	3,02	5,31
Lugares agrícolas - cultivo en árboles o arbustos	8.392	8.301	77	14	2,05	2,05	2,06	3,10
Zonas forestales	3.776	3.699	68	9	0,92	0,91	1,82	1,99
Zonas piscícolas, pesca, acuicultura (no a bordo de un barco)	501	483	17	1	0,12	0,12	0,45	0,22
Jardines, parques, jardines florales, parques zoológicos	3.803	3.781	20	2	0,93	0,94	0,54	0,44
Lugares agrícolas, forestales, ganaderos, de piscicultura - Sin especificar	1.513	1.478	33	2	0,37	0,37	0,88	0,44
Lugares de actividad terciaria, oficinas, áreas de ocio, etc.	80.834	80.351	432	51	19,79	19,87	11,56	11,28
Oficinas, salas de reunión, bibliotecas, etc.	14.046	13.884	135	27	3,44	3,43	3,61	5,97
Centros de enseñanza, escuelas, institutos, universidades, guarderías	9.114	9.062	47	5	2,23	2,24	1,26	1,11
Lugares de venta, pequeños o grandes	22.121	22.023	89	9	5,41	5,45	2,38	1,99
Restaurantes, lugares de alojamiento, de espectáculos, museos, etc.	29.761	29.618	133	10	7,28	7,32	3,56	2,21
Lugares de actividad terciaria, oficinas, áreas de ocio, etc.-Sin especificar	5.792	5.764	28	-	1,42	1,43	0,75	-
Centros sanitarios	27.867	27.637	223	7	6,82	6,83	5,97	1,55
Centros sanitarios, clínicas, hospitales, guarderías	25.958	25.735	216	7	6,35	6,36	5,78	1,55
Centros sanitarios - Sin especificar	1.909	1.902	7	-	0,47	0,47	0,19	-
Lugares públicos	53.490	52.782	595	113	13,09	13,05	15,92	25,00
Lugares abiertos al público, vías de acceso, circulación, estacionamiento.	38.546	38.160	370	16	9,44	9,44	9,90	3,54
Medio de transporte - terrestre: carretera o ferrocarril - privado o público	9.711	9.434	185	92	2,38	2,33	4,95	20,35
Zona aneja a lugares públicos con acceso reservado a personal autoriz.	3.190	3.167	18	5	0,78	0,78	0,48	1,11
Lugares públicos - Sin especificar	2.043	2.021	22	-	0,50	0,50	0,59	-
Domicilios	14.359	14.194	152	13	3,51	3,51	4,07	2,88
Domicilio privado	9.131	9.026	97	8	2,24	2,23	2,59	1,77
Partes comunes, anexos, jardines colindantes privados	4.196	4.144	47	5	1,03	1,02	1,26	1,11
Domicilios - Sin especificar	1.032	1.024	8	-	0,25	0,25	0,21	-
Lugares de actividades deportivas	6.767	6.701	59	7	1,66	1,66	1,58	1,55
En el interior - salas de actividad deportiva, gimnasios, piscinas cubiertas	3.280	3.263	16	1	0,80	0,81	0,43	0,22
En el exterior - terrenos de deporte, piscinas, pistas de esquí	3.023	2.983	34	6	0,74	0,74	0,91	1,33
Lugares de actividades deportivas - Sin especificar	464	455	9	-	0,11	0,11	0,24	-
En el aire, elevados - con excepción de las obras	763	709	38	16	0,19	0,18	1,02	3,54
Elevados - en una superficie fija (tejadados, terrazas, etc.)	170	144	18	8	0,04	0,04	0,48	1,77
Elevados - mástiles, torres, plataformas suspendidas	239	220	16	3	0,06	0,05	0,43	0,66
En el aire - a bordo de una aeronave, etc.	230	225	-	5	0,06	0,06	-	1,11
En el aire, elevados - con excepción de las obras - Sin especificar	124	120	4	-	0,03	0,03	0,11	-
Subterráneos - con excepción de las obras	2.476	2.455	19	2	0,61	0,61	0,51	0,44
Subterráneos - túneles (carretera, tren, metro, etc.)	493	491	1	1	0,12	0,12	0,03	0,22
Subterráneos - minas	1.821	1.809	11	1	0,45	0,45	0,29	0,22
Subterráneos - alcantarillas	47	45	2	-	0,01	0,01	0,05	-
Otros Tipos de lugar de este grupo no mencionados anteriormente	115	110	5	-	0,03	0,03	0,13	-
En el agua - con excepción de las obras	3.837	3.758	67	12	0,94	0,93	1,79	2,65
Mares u océanos - a bordo de navíos, plataformas, buques, barcos	2.471	2.402	58	11	0,60	0,59	1,55	2,43
Lagos, ríos, puertos - a bordo de todo tipo de navíos, buques, barcos	1.276	1.267	9	-	0,31	0,31	0,24	-
En el agua - con excepción de las obras - Sin especificar	90	89	-	1	0,02	0,02	-	0,22
En medio hiperbárico - con excepción de las obras	59	56	2	1	0,01	0,01	0,05	0,22
En medio hiperbárico - bajo el agua (inmersiones, etc.)	33	30	2	1	0,01	0,01	0,05	0,22
En medio hiperbárico - cámara hiperbárica	-	-	-	-	-	-	-	-
En medio hiperbárico - con excepción de las obras - Sin especificar	26	26	-	-	0,01	0,01	-	-
Otros Tipos de lugar no codificados en esta clasificación	4.470	4.404	66	-	1,09	1,09	1,77	-

A.6.2. ACCIDENTES EN JORNADA DE TRABAJO CON BAJA, SEGÚN GRAVEDAD, POR TIPO DE TRABAJO QUE REALIZABA EL TRABAJADOR

Año 2012

	VALORES ABSOLUTOS				DISTRIBUCIÓN PORCENTUAL			
	Total	Leves	Graves	Mortales	Total	Leves	Graves	Mortales
TOTAL	408.537	404.347	3.738	452	100,00	100,00	100,00	100,00
Tareas de producción, transformación, almacenamiento	133.296	132.402	834	60	32,63	32,74	22,31	13,27
Producción, transformación, tratamiento - de todo tipo	79.987	79.448	518	21	19,58	19,65	13,86	4,65
Almacenamiento - de todo tipo	44.700	44.413	248	39	10,94	10,98	6,63	8,63
Tareas de producción, transformación, almacenamiento - Sin especificar	8.609	8.541	68	-	2,11	2,11	1,82	-
Movimiento de tierras, construcción, mantenimiento, demolición	26.410	25.979	380	51	6,46	6,42	10,17	11,28
Movimiento de tierras	1.848	1.813	26	9	0,45	0,45	0,70	1,99
Nueva construcción - edificios	10.140	10.006	124	10	2,48	2,47	3,32	2,21
Nueva construcción - infraestructuras, carreteras, puentes, puertos	2.461	2.418	39	4	0,60	0,60	1,04	0,88
Renovación, reparación, agregación, mantenimiento - de construcciones	9.693	9.515	151	27	2,37	2,35	4,04	5,97
Demolición de todo tipo de construcciones	381	369	11	1	0,09	0,09	0,29	0,22
Mov.de tierras, construcción, mantenimiento, demolición- Sin especific.	1.887	1.858	29	-	0,46	0,46	0,78	-
Labores agrícolas, forestales, hortícolas, ganaderas, piscícolas, con animales vivos	27.247	26.791	407	49	6,67	6,63	10,89	10,84
Labores de tipo agrícola - trabajos de la tierra	7.241	7.115	107	19	1,77	1,76	2,86	4,20
Labores de tipo agrícola - con vegetales, horticultura	7.191	7.125	55	11	1,76	1,76	1,47	2,43
Labores de tipo ganadero - sobre/con animales vivos	3.216	3.127	84	5	0,79	0,77	2,25	1,11
Labores de tipo forestal	4.891	4.812	70	9	1,20	1,19	1,87	1,99
Labores de tipo piscícola, pesca	2.077	2.016	56	5	0,51	0,50	1,50	1,11
Lab. agrícolas, forestales, hortícolas, ganaderas, piscícolas sin especificar	2.631	2.596	35	-	0,64	0,64	0,94	-
Servicios a empresas o a personas y trabajos intelectuales	75.571	75.007	523	41	18,50	18,55	13,99	9,07
Servicios, atención sanitaria, asistencia a personas	38.446	38.201	235	10	9,41	9,45	6,29	2,21
Actividades intelectuales, enseñanza, tratamiento de información, gestión, etc.	8.565	8.426	122	17	2,10	2,08	3,26	3,76
Actividades comerciales - compra, venta, servicios conexos	19.917	19.788	115	14	4,88	4,89	3,08	3,10
Servicios a empresas o personas y trabajos intelectuales- Sin especificar	8.643	8.592	51	-	2,12	2,12	1,36	-
Trabajos relacionados con los trabajos de los grupos anteriores	99.632	98.590	937	105	24,39	24,38	25,07	23,23
Colocación, preparación, instalación, montaje, desmantelamiento, desmontaje	29.889	29.552	307	30	7,32	7,31	8,21	6,64
Mantenimiento, reparación, reglaje, puesta a punto	28.611	28.252	333	26	7,00	6,99	8,91	5,75
Limpieza de locales, de máquinas - industrial o manual	24.674	24.520	138	16	6,04	6,06	3,69	3,54
Gestión de residuos, desecho, tratamiento de residuos de todo tipo	6.125	6.066	53	6	1,50	1,50	1,42	1,33
Vigilancia, de procesos de fabricación, de locales, de medios de transporte y equipos	6.112	6.021	65	26	1,50	1,49	1,74	5,75
Trabajos relacionados con trabajos de los grupos anteriores - Sin especificar	4.221	4.179	41	1	1,03	1,03	1,10	0,22
Circulación, actividades deportivas y artísticas	34.865	34.242	479	144	8,53	8,47	12,81	31,86
Circulación, incluso en los medios de transporte	28.542	27.980	420	142	6,99	6,92	11,24	31,42
Actividades deportivas y artísticas	4.855	4.809	44	2	1,19	1,19	1,18	0,44
Circulación, actividades deportivas y artísticas - Sin especificar	1.468	1.453	15	-	0,36	0,36	0,40	-
Otros Tipos de trabajo no codificados en esta clasificación	11.516	11.336	178	2	2,82	2,80	4,76	0,44

A.6.3. ACCIDENTES EN JORNADA DE TRABAJO CON BAJA, SEGÚN GRAVEDAD, POR ACTIVIDAD FÍSICA ESPECÍFICA QUE REALIZABA EL TRABAJADOR

Año 2012

	VALORES ABSOLUTOS				DISTRIBUCIÓN PORCENTUAL			
	Total	Leves	Graves	Mortales	Total	Leves	Graves	Mortales
TOTAL	408.537	404.347	3.738	452	100,00	100,00	100,00	100,00
Operaciones con máquinas	17.688	17.313	350	25	4,33	4,28	9,36	5,53
Arrancar la máquina, parar la máquina	2.084	2.041	43	-	0,51	0,50	1,15	-
Alimentar la máquina, vaciar la máquina	4.057	3.991	60	6	0,99	0,99	1,61	1,33
Vigilar la máquina, hacer funcionar - conducir la máquina	6.885	6.705	161	19	1,69	1,66	4,31	4,20
Operaciones con máquinas - Sin especificar	4.662	4.576	86	-	1,14	1,13	2,30	-
Trabajos con herramientas manuales	51.517	50.928	535	54	12,61	12,60	14,31	11,95
Trabajar con herramientas manuales sin motor	37.118	36.709	361	48	9,09	9,08	9,66	10,62
Trabajar con herramientas manuales con motor	12.437	12.290	141	6	3,04	3,04	3,77	1,33
Trabajos con herramientas manuales - Sin especificar	1.962	1.929	33	-	0,48	0,48	0,88	-
Conducir/estar a bordo de un medio de transporte - equipo de carga	23.611	23.054	438	119	5,78	5,70	11,72	26,33
Conducir un medio de transporte o un equipo de carga - móvil y con motor	18.628	18.149	369	110	4,56	4,49	9,87	24,34
Conducir un medio de transporte o un equipo de carga - móvil y sin motor	1.918	1.895	22	1	0,47	0,47	0,59	0,22
Ser pasajero a bordo de un medio de transporte	1.940	1.900	32	8	0,47	0,47	0,86	1,77
Conducir/estar a bordo de medio de transporte, equipo de carga. Sin especificar.	1.125	1.110	15	-	0,28	0,27	0,40	-
Manipulación de objetos	113.800	113.045	686	69	27,86	27,96	18,35	15,27
Coger con la mano, agarrar, asir, sujetar en la mano, poner - en plano horizontal	85.618	85.171	409	38	20,96	21,06	10,94	8,41
Ligar, atar, arrancar, deshacer, prensar, destornillar, atornillar, girar	5.259	5.193	62	4	1,29	1,28	1,66	0,88
Fijar, colgar, izar, instalar - en un plano vertical	7.045	6.941	92	12	1,72	1,72	2,46	2,65
Lanzar, proyectar leños	445	440	4	1	0,11	0,11	0,11	0,22
Abrir, cerrar (una caja, un embalaje, un paquete)	2.705	2.683	20	2	0,66	0,66	0,54	0,44
Verter, introducir líquidos, llenar, regar, pulverizar, vaciar, achicar	3.520	3.485	28	7	0,86	0,86	0,75	1,55
Abrir (un cajón), empujar (una puerta de un hangar, despacho, armario)	2.351	2.331	17	3	0,58	0,58	0,45	0,66
Manipulación de objetos - Sin especificar	6.857	6.801	54	2	1,68	1,68	1,44	0,44
Transporte manual	54.331	54.116	200	15	13,30	13,38	5,35	3,32
Transportar verticalmente - alzar, levantar, bajar, etc. un objeto	28.643	28.572	68	3	7,01	7,07	1,82	0,66
Transportar horizontalmente - tirar de, empujar, hacer rodar, etc. un objeto	11.873	11.818	54	1	2,91	2,92	1,44	0,22
Transportar una carga (portar) - por parte de una persona	12.248	12.181	56	11	3,00	3,01	1,50	2,43
Transporte manual - Sin especificar	1.567	1.545	22	-	0,38	0,38	0,59	-
Movimiento	133.379	132.122	1.104	153	32,65	32,68	29,53	33,85
Andar, correr, subir, bajar, etc.	90.794	89.975	751	68	22,22	22,25	20,09	15,04
Entrar, salir	5.523	5.456	51	16	1,35	1,35	1,36	3,54
Saltar, abalanzarse, etc.	1.972	1.947	25	-	0,48	0,48	0,67	-
Arrastrarse, trepar, etc.	387	377	8	2	0,09	0,09	0,21	0,44
Levantarse, sentarse, etc.	4.877	4.823	34	20	1,19	1,19	0,91	4,42
Nadar, sumergirse	154	151	2	1	0,04	0,04	0,05	0,22
Hacer movimientos en un mismo sitio	25.026	24.785	195	46	6,13	6,13	5,22	10,18
Movimiento - Sin especificar	4.646	4.608	38	-	1,14	1,14	1,02	-
Estar presente - Sin especificar	9.417	9.092	309	16	2,31	2,25	8,27	3,54
Otra Actividad física específica no codificada en esta clasificación	4.794	4.677	116	1	1,17	1,16	3,10	0,22

A.6.4. ACCIDENTES EN JORNADA DE TRABAJO CON BAJA, SEGÚN GRAVEDAD, POR DESVIACIÓN O SUCESO ANORMAL QUE GENERÓ EL ACCIDENTE

Año 2012

	VALORES ABSOLUTOS				DISTRIBUCIÓN PORCENTUAL			
	Total	Leves	Graves	Mortales	Total	Leves	Graves	Mortales
TOTAL	408.537	404.347	3.738	452	100,00	100,00	100,00	100,00
Desviación por problema eléctrico, explosión, fuego	2.715	2.598	95	22	0,66	0,64	2,54	4,87
Problema eléctrico por fallo en una instalación que da lugar a un contacto indirecto	433	423	9	1	0,11	0,10	0,24	0,22
Problema eléctrico que da lugar a un contacto directo	343	309	24	10	0,08	0,08	0,64	2,21
Explosión	263	231	27	5	0,06	0,06	0,72	1,11
Incendio, fuego	474	450	19	5	0,12	0,11	0,51	1,11
Desviación por problema eléctrico, explosión, fuego - Sin especificar	1.202	1.185	16	1	0,29	0,29	0,43	0,22
Desviación por desbordamiento, vuelco, escape, emanación, etc.	10.337	10.240	91	6	2,53	2,53	2,43	1,33
En estado de sólido - desbordamiento, vuelco	1.170	1.142	28	-	0,29	0,28	0,75	-
En estado líquido - escape, rezumamiento, derrame, salpicadura, aspersion	3.894	3.866	28	-	0,95	0,96	0,75	-
En estado gaseoso - vaporización, formación de aerosoles, formación de gases	630	608	16	6	0,15	0,15	0,43	1,33
Pulverulento - emanación de humos, emisión de polvo, partículas	3.688	3.675	13	-	0,90	0,91	0,35	-
Desviación por desbordamiento, vuelco, escape, emanación - Sin especificar	955	949	6	-	0,23	0,23	0,16	-
Rotura, fractura, estallido, caída, derrumbe de Agente material	25.327	24.869	422	36	6,20	6,15	11,29	7,96
Rotura de material, en las juntas, en las conexiones	2.116	2.076	36	4	0,52	0,51	0,96	0,88
Rotura, estallido, en fragmentos (madera, cristal, metal, piedra, plástico, otros)	5.578	5.489	87	2	1,37	1,36	2,33	0,44
Resbalón, caída, derrumbe de Agente material - superior (cae sobre el trabajador)	7.158	7.030	112	16	1,75	1,74	3,00	3,54
Resbalón, caída, derrumbe de Agente material - inferior (arrastra al trabajador)	2.801	2.708	84	9	0,69	0,67	2,25	1,99
Resbalón, caída, derrumbamiento de Agente material - al mismo nivel	5.208	5.136	67	5	1,27	1,27	1,79	1,11
Rotura, fractura, estallido, caída, derrumbe de Agente material - Sin especificar	2.466	2.430	36	-	0,60	0,60	0,96	-
Pérdida de control de máquinas, medios transporte, herramientas, etc.	66.791	65.887	775	129	16,35	16,29	20,73	28,54
Pérdida de control - de máquina o materia sobre la que se trabaja con la máquina	5.193	5.072	116	5	1,27	1,25	3,10	1,11
Pérdida de control - de medio de transporte, equipo de carga con o sin motor	14.165	13.735	308	122	3,47	3,40	8,24	26,99
Pérdida de control -de herramienta manual (con o sin motor),o materia trabajada	19.334	19.198	136	-	4,73	4,75	3,64	-
Pérdida de control - de objeto (transportado, desplazado, manipulado, etc.)	24.747	24.568	177	2	6,06	6,08	4,74	0,44
Pérdida (total o parcial) de control - de animal	540	535	5	-	0,13	0,13	0,13	-
Pérdida de control de máquinas, medios de transporte, etc.- Sin especificar	2.812	2.779	33	-	0,69	0,69	0,88	-
Resbalón o tropezón con caída - Caída de personas	68.988	67.853	1.083	52	16,89	16,78	28,97	11,50
Caída de una persona - desde una altura	19.806	19.115	642	49	4,85	4,73	17,17	10,84
Resbalón o tropezón con caída - caída de una persona - al mismo nivel	47.403	46.973	427	3	11,60	11,62	11,42	0,66
Resbalón o tropezón con caída - Caída de personas - Sin especificar	1.779	1.765	14	-	0,44	0,44	0,37	-
Movimiento del cuerpo sin esfuerzo físico	88.370	87.857	490	23	21,63	21,73	13,11	5,09
Pisar un objeto cortante	1.141	1.136	5	-	0,28	0,28	0,13	-
Arrodillarse, sentarse, apoyarse contra	3.300	3.284	15	1	0,81	0,81	0,40	0,22
Quedar atrapado, ser arrastrado, por algún elemento o por el impulso de éste	4.919	4.774	126	19	1,20	1,18	3,37	4,20
Movimientos no coordinados, gestos intempestivos, inoportunos	70.923	70.627	293	3	17,36	17,47	7,84	0,66
Movimiento del cuerpo sin esfuerzo físico - Sin especificar	8.087	8.036	51	-	1,98	1,99	1,36	-
Movimiento del cuerpo como consecuencia de o con esfuerzo físico	123.333	123.059	272	2	30,19	30,43	7,28	0,44
Levantar, transportar, levantarse	55.935	55.854	81	-	13,69	13,81	2,17	-
Empujar, tirar de	17.539	17.479	60	-	4,29	4,32	1,61	-
Depositarse, agacharse	11.117	11.107	8	2	2,72	2,75	0,21	0,44
En torsión, en rotación, al girarse	13.379	13.347	32	-	3,27	3,30	0,86	-
Caminar con dificultad, traspies, resbalón - sin caída	17.299	17.259	40	-	4,23	4,27	1,07	-
Movimiento del cuerpo consecuencia de o con esfuerzo físico - Sin especificar	8.064	8.013	51	-	1,97	1,98	1,36	-
Sorpresa, miedo, violencia, agresión, amenaza, presencia	8.233	8.093	131	9	2,02	2,00	3,50	1,99
Sorpresa, miedo	1.146	1.122	23	1	0,28	0,28	0,62	0,22
Violencia, agresión, amenaza - entre miembros de la empresa que se hallan bajo la autoridad del empresario	358	355	2	1	0,09	0,09	0,05	0,22
Violencia, agresión, amenaza - ejercida por personas ajenas a la empresa sobre las víctimas en el marco de sus funciones (atracos a banco, conductores autobús, etc.)	4.316	4.276	37	3	1,06	1,06	0,99	0,66
Agresión, empujón - por animales	1.147	1.116	29	2	0,28	0,28	0,78	0,44
Presencia de la víctima o de una tercera persona que represente en sí misma un peligro para ella misma y, en su caso, para otros	560	551	9	-	0,14	0,14	0,24	-
Sorpresa, miedo, violencia, agresión, amenaza, presencia - Sin especificar	706	673	31	2	0,17	0,17	0,83	0,44
Otra Desviación no codificada en esta clasificación. (1)	14.443	13.891	379	173	3,54	3,44	10,14	38,27

(1) Los accidentes mortales de este apartado corresponden, en torno a un 99 por ciento de los casos, a "Patologías no traumáticas (infartos y derrames cerebrales)"

A.6.5. ACCIDENTES EN JORNADA DE TRABAJO CON BAJA, SEGÚN GRAVEDAD, POR AGENTE DE LA DESVIACIÓN O SUCESO ANORMAL QUE GENERÓ EL ACCIDENTE

Año 2012

	VALORES ABSOLUTOS				DISTRIBUCIÓN PORCENTUAL			
	Total	Leves	Graves	Mortales	Total	Leves	Graves	Mortales
TOTAL	408.537	404.347	3.738	452	100,00	100,00	100,00	100,00
Edificios, construcciones, superficies a nivel	63.173	62.792	371	10	15,46	15,53	9,93	2,21
Elementos de edificios, de construcciones- puertas, paredes, ventanas, etc.	7.579	7.524	47	8	1,86	1,86	1,26	1,77
Superficies o áreas de circulación a nivel - suelos (interior o exterior)	54.386	54.070	314	2	13,31	13,37	8,40	0,44
Superficies o áreas de circulación a nivel - flotantes	372	366	6	-	0,09	0,09	0,16	-
Edificios, construcciones, superficies a nivel - Sin especificar	836	832	4	-	0,20	0,21	0,11	-
Edificios, construcciones, superficies en altura	27.330	26.852	446	32	6,69	6,64	11,93	7,08
Partes de un edificio en altura-fijas (tejados, aberturas, escaleras, etc)	19.036	18.794	220	22	4,66	4,65	5,89	4,87
Construcciones, superficies en altura:								
- fijas (pasarelas,escalas,castilletes)	2.721	2.686	34	1	0,67	0,66	0,91	0,22
- móviles (andamios, escalas, barquilla)	3.877	3.745	128	4	0,95	0,93	3,42	0,88
- temporales (andamios, arneses, guindola)	1.207	1.164	39	4	0,30	0,29	1,04	0,88
- flotantes (plataformas perforación etc)	85	81	4	-	0,02	0,02	0,11	-
Edificios, construcciones, superficies en altura - Sin especificar	404	382	21	1	0,10	0,09	0,56	0,22
Edificios, construcciones, superficies en profundidad	1.180	1.162	14	4	0,29	0,29	0,37	0,88
Excavaciones, zanjas, pozos, fosas, escarpaduras, zanjas de garajes	604	593	7	4	0,15	0,15	0,19	0,88
Subterráneos, galerías	479	472	7	-	0,12	0,12	0,19	-
Medios submarinos	14	14	-	-	0,00	0,00	-	-
Edificios, construcciones, superficies en profundidad - Sin especificar	83	83	-	-	0,02	0,02	-	-
Dispositivos distribución de materia,canalizaciones	3.286	3.255	27	4	0,80	0,81	0,72	0,88
Dispositivos distribución de materia,de alimentación,canalizaciones fijos	1.674	1.658	14	2	0,41	0,41	0,37	0,44
Dispositivos distribución de materia, de alimentación, canalizaciones móviles	1.183	1.171	10	2	0,29	0,29	0,27	0,44
Canales de desagüe, drenajes	150	150	-	-	0,04	0,04	-	-
Dispositivos distribución de materia,canalizaciones - Sin especificar	279	276	3	-	0,07	0,07	0,08	-
Motores, dispositivos de transmisión, almacenamiento de energía	2.904	2.839	53	12	0,71	0,70	1,42	2,65
Motores, generadores de energía (térmica, eléctrica, de radiación)	1.318	1.295	17	6	0,32	0,32	0,45	1,33
Dispositivos transmisión,almacenamiento de energía (hidraulica, eléctrica, etc)	1.392	1.351	35	6	0,34	0,33	0,94	1,33
Motores,dispositivos de transmisión, almacenamiento de energía - Sin especific.	194	193	1	-	0,05	0,05	0,03	-
Herramientas manuales - sin motor	27.564	27.435	126	3	6,75	6,79	3,37	0,66
- para serrar	643	638	4	1	0,16	0,16	0,11	0,22
- para cortar, separar(tijeras,cizallas etc)	10.425	10.382	43	-	2,55	2,57	1,15	-
- para tallar, mortajar, cincelar, recortar	319	316	3	-	0,08	0,08	0,08	-
- para raspar, pulir, lijar	563	563	-	-	0,14	0,14	-	-
- para taladrar, torneear, atornillar	2.436	2.424	12	-	0,60	0,60	0,32	-
- para clavar, remachar, grapar	2.526	2.520	6	-	0,62	0,62	0,16	-
- para coser, tejer	51	51	-	-	0,01	0,01	-	-
- para soldar, pegar	439	437	2	-	0,11	0,11	0,05	-
- para extracción materiales y trabajo del suelo	1.242	1.239	3	-	0,30	0,31	0,08	-
- para encerar, lubricar, lavar, limpiar	1.774	1.773	1	-	0,43	0,44	0,03	-
- para pintar	310	308	2	-	0,08	0,08	0,05	-
- para sostener, agarrar	2.231	2.212	19	-	0,55	0,55	0,51	-
- para trabajos de cocina (excepto cuchillos)	1.403	1.402	1	-	0,34	0,35	0,03	-
- para medicina, cirugía punzantes, cortantes	207	206	1	-	0,05	0,05	0,03	-
- para medicina cirugía no cortantes	111	110	1	-	0,03	0,03	0,03	-
- para pescar (artes de pesca, anzuelo)	489	478	9	2	0,12	0,12	0,24	0,44
- sin especificar	2.395	2.376	19	-	0,59	0,59	0,51	-
Herramientas sostenidas o guiadas con las manos-mecánicas	9.794	9.697	96	1	2,40	2,40	2,57	0,22
- para serrar	971	945	26	-	0,24	0,23	0,70	-
- para cortar, separar (tijeras, cizallas etc.)	2.089	2.064	25	-	0,51	0,51	0,67	-
- para tallar, mortajar, cincelar etc.	124	124	-	-	0,03	0,03	-	-
- para raspar, pulir, lijar	983	973	9	1	0,24	0,24	0,24	0,22
- para taladrar, torneear, atornillar	1.645	1.637	8	-	0,40	0,40	0,21	-
- para clavar, remachar, grapar	340	337	3	-	0,08	0,08	0,08	-
- para coser, tejer	42	41	1	-	0,01	0,01	0,03	-
- para soldar, pegar	588	586	2	-	0,14	0,14	0,05	-
- para extracción materiales, trabajo del suelo	406	404	2	-	0,10	0,10	0,05	-
- para encerar, lubricar, lavar, limpiar	404	402	2	-	0,10	0,10	0,05	-
- para pintar	102	100	2	-	0,02	0,02	0,05	-
- para sostener, agarrar	570	563	7	-	0,14	0,14	0,19	-
- para trabajos de cocina excepto cuchillos	366	365	1	-	0,09	0,09	0,03	-
- para calentar (secador, plancha eléctrica)	205	205	-	-	0,05	0,05	-	-
- para medicina, cirugía punzantes, cortantes	35	35	-	-	0,01	0,01	-	-
- para medicina cirugía no cortantes	36	35	1	-	0,01	0,01	0,03	-
Pistolas de aire comprimido	60	60	-	-	0,01	0,01	-	-
Herramientas mecánicas manuales - Sin especificar	828	821	7	-	0,20	0,20	0,19	-

A.6.5. (Continuación) ACCIDENTES EN JORNADA DE TRABAJO CON BAJA, SEGÚN GRAVEDAD, POR AGENTE DE LA DESVIACIÓN O SUCESO ANORMAL QUE GENERÓ EL ACCIDENTE

Año 2012

	VALORES ABSOLUTOS				DISTRIBUCIÓN PORCENTUAL			
	Total	Leves	Graves	Mortales	Total	Leves	Graves	Mortales
Herramientas manuales sin especificar en cuanto a motorización	3.871	3.841	29	1	0,95	0,95	0,78	0,22
- para serrar	314	308	5	1	0,08	0,08	0,13	0,22
- para cortar, separar	1.056	1.047	9	-	0,26	0,26	0,24	-
- para tallar, cincelar, recortar	87	86	1	-	0,02	0,02	0,03	-
- para raspar, pulir, lijar	200	197	3	-	0,05	0,05	0,08	-
- taladrar, torneear, atornillar	419	416	3	-	0,10	0,10	0,08	-
- para clavar, remachar	145	145	-	-	0,04	0,04	-	-
- para coser, tejer	19	19	-	-	0,00	0,00	-	-
- para soldar, pegar	185	185	-	-	0,05	0,05	-	-
- para extracción, suelo	66	66	-	-	0,02	0,02	-	-
- para encerar, lavar, lubricar	195	195	-	-	0,05	0,05	-	-
- para pintar	50	50	-	-	0,01	0,01	-	-
- para sostener, agarrar	286	282	4	-	0,07	0,07	0,11	-
- para cocina, no cuchillos	232	232	-	-	0,06	0,06	-	-
- para medicina punzante, cortantes	33	33	-	-	0,01	0,01	-	-
- para medicina no cortantes	29	29	-	-	0,01	0,01	-	-
- sin especificar	555	551	4	-	0,14	0,14	0,11	-
Máquinas y equipos - portátiles o móviles	6.808	6.659	129	20	1,67	1,65	3,45	4,42
- de extracción y trabajo del suelo-minas, obras etc.	1.498	1.470	25	3	0,37	0,36	0,67	0,66
- de trabajo del suelo, agricultura	2.125	2.050	59	16	0,52	0,51	1,58	3,54
- (excepto para trabajar el suelo) - de obra	751	735	15	1	0,18	0,18	0,40	0,22
- de limpieza de suelos	562	559	3	-	0,14	0,14	0,08	-
- sin especificar	1.872	1.845	27	-	0,46	0,46	0,72	-
Máquinas y equipos - fijos	16.180	15.924	240	16	3,96	3,94	6,42	3,54
Máquinas fijas de extracción y para trabajar el suelo	144	141	3	-	0,04	0,03	0,08	-
Máquina preparación material, triturar, pulverizar, filtrar, mezclar, separar, etc.	1.118	1.095	18	5	0,27	0,27	0,48	1,11
Máquina transformación materiales:								
- procedimiento químico, reactores, etc.	218	218	-	-	0,05	0,05	-	-
- procedimiento calor, horno, secador, estufa	991	981	7	3	0,24	0,24	0,19	0,66
- procedimiento frío, producción de frío	341	338	2	1	0,08	0,08	0,05	0,22
- otros procedimientos	438	430	8	-	0,11	0,11	0,21	-
Máquinas para formar - por prensado, aplastamiento	709	688	20	1	0,17	0,17	0,54	0,22
Máquinas para conformar - por calandrado, laminado, máquinas de cilindros	626	615	10	1	0,15	0,15	0,27	0,22
Máquinas formar- inyección, extrusión, soplado, hilatura, moldeado, fusión, etc.	632	621	11	-	0,15	0,15	0,29	-
Máquinas de mecanizado:								
- para cepillar, fresar, alisar, esmerilar, pulir, torneear, taladrar	1.377	1.352	24	1	0,34	0,33	0,64	0,22
- para serrar	479	452	27	-	0,12	0,11	0,72	-
- para cortar, ranurar, recortar	1.969	1.940	26	3	0,48	0,48	0,70	0,66
Máquinas para tratamiento superficies:								
- para limpiar, lavar, secar, pintar, imprimir	2.439	2.431	8	-	0,60	0,60	0,21	-
- para galvanizado, electrolítico	34	34	-	-	0,01	0,01	-	-
Máquinas ensamblar-soldar, pegar, clavar, atornillar, remachar, hilar, coser	1.063	1.052	10	1	0,26	0,26	0,27	0,22
Máquinas para acondicionar, embalar, llenar, etiquetar, cerrar, etc.	1.392	1.369	23	-	0,34	0,34	0,62	-
Otras máquinas de industrias específicas - diversas de control, ensayo	737	727	10	-	0,18	0,18	0,27	-
Máquinas específicas de agricultura no relacionadas con las citadas antes	121	116	5	-	0,03	0,03	0,13	-
Máquinas y equipos - fijos - Sin especificar	1.352	1.324	28	-	0,33	0,33	0,75	-
Dispositivos de traslado, transporte y almacenamiento	32.012	31.709	276	27	7,84	7,84	7,38	5,97
Transportadores fijos, equipos y sistemas de transporte continuo	1.933	1.893	38	2	0,47	0,47	1,02	0,44
Elevadores, ascensores, equipos de nivelación - montacargas, gatos, tornos	1.214	1.173	34	7	0,30	0,29	0,91	1,55
Grúas fijas, móviles, montadas sobre vehículos, de puente, equipos elevadores	1.313	1.280	31	2	0,32	0,32	0,83	0,44
Dispositivos móviles de transporte, carros de transporte - motorizados o no	8.532	8.456	70	6	2,09	2,09	1,87	1,33
Dispositivos elevadores, de amarre, de prensión y materiales para transporte	1.072	1.059	12	1	0,26	0,26	0,32	0,22
Dispositivos de almacenamiento, embalaje, contenedores:								
- silos, depósitos, etc.	751	738	8	5	0,18	0,18	0,21	1,11
- móviles	2.391	2.372	18	1	0,59	0,59	0,48	0,22
Accesorios de almacenamiento, estanterías, especiales para palets, palets	4.614	4.583	29	2	1,13	1,13	0,78	0,44
Embalajes diversos, pequeños y medianos - móviles - cubos, botellas, extintor	8.350	8.325	24	1	2,04	2,06	0,64	0,22
Dispositivos de traslado, transporte y almacenamiento - Sin especificar	1.842	1.830	12	-	0,45	0,45	0,32	-
Vehículos terrestres	26.761	26.224	437	100	6,55	6,49	11,69	22,12
Vehículos - pesados: camiones de carga pesada, autobuses y autocares	7.387	7.176	158	53	1,81	1,77	4,23	11,73
Vehículos - ligeros: carga o pasajeros	14.534	14.324	169	41	3,56	3,54	4,52	9,07
Vehículos - dos, tres ruedas, motorizados o no	4.085	3.985	94	6	1,00	0,99	2,51	1,33
Otros vehículos terrestres: esquís, patines de ruedas, etc.	121	121	-	-	0,03	0,03	-	-
Vehículos terrestres - Sin especificar	634	618	16	-	0,16	0,15	0,43	-
Otros vehículos de transporte	1.709	1.688	13	8	0,42	0,42	0,35	1,77
- sobre raíles, incluso monorraíles suspendidos: carga	173	170	3	-	0,04	0,04	0,08	-
- sobre raíles, incluso monorraíles suspendidos: pasajeros	396	395	-	1	0,10	0,10	-	0,22
- náuticos: carga	76	76	-	-	0,02	0,02	-	-
- náuticos: pasajeros	119	118	1	-	0,03	0,03	0,03	-
- náuticos: pesca	375	369	2	4	0,09	0,09	0,05	0,88
- aéreos: carga	14	11	-	3	0,00	0,00	-	0,66
- aéreos: pasajeros	138	137	1	-	0,03	0,03	0,03	-
Otros vehículos de transporte - Sin especificar	418	412	6	-	0,10	0,10	0,16	-

A.6.5. (Conclusión) ACCIDENTES EN JORNADA DE TRABAJO CON BAJA, SEGÚN GRAVEDAD, POR AGENTE DE LA DESVIACIÓN O SUCESO ANORMAL QUE GENERÓ EL ACCIDENTE

Año 2012

	VALORES ABSOLUTOS				DISTRIBUCIÓN PORCENTUAL			
	Total	Leves	Graves	Mortales	Total	Leves	Graves	Mortales
Materiales, objetos, productos, elementos de máquina, polvo, etc.	84.629	84.264	345	20	20,72	20,84	9,23	4,42
Materiales de construcción-grandes y pequeños: prefabricados, ladrillos	11.253	11.181	66	6	2,75	2,77	1,77	1,33
Elementos constitutivos de máquina, de vehículo: chasis, carter, rueda,etc.	4.903	4.861	34	8	1,20	1,20	0,91	1,77
Piezas trabajadas o elementos de máquinas, incluso fragmentos	9.905	9.857	47	1	2,42	2,44	1,26	0,22
Elementos de ensamblaje: tornillos, clavos, pernos, etc.	1.139	1.119	19	1	0,28	0,28	0,51	0,22
Partículas, polvo, astillas, fragmentos, salpicaduras y otros elementos rotos	6.790	6.755	35	-	1,66	1,67	0,94	-
Productos:								
- de la agricultura (comprende granos, paja, otros productos)	603	597	6	-	0,15	0,15	0,16	-
- para la agricultura, la ganadería (abonos, alimentos para animales)	974	969	5	-	0,24	0,24	0,13	-
- objetos y embalajes dispuestos en un almacén	10.998	10.981	17	-	2,69	2,72	0,45	-
- almacenados en rollos, bobinas	925	918	7	-	0,23	0,23	0,19	-
Cargas:								
- transportadas sobre dispositivo manipulación mecánico, de transporte	623	613	8	2	0,15	0,15	0,21	0,44
- suspendidas de dispositivo de puesta a nivel, una grúa	335	326	8	1	0,08	0,08	0,21	0,22
- manipuladas a mano	29.723	29.671	51	1	7,28	7,34	1,36	0,22
Materiales, objetos, productos, elem. de máquina, polvo, etc.-Sin especificar	6.458	6.416	42	-	1,58	1,59	1,12	-
Sustancias químicas, explosivas, radioactivas, biológicas	3.867	3.810	50	7	0,95	0,94	1,34	1,55
Materias:								
- cáusticas, corrosivas (sólidas, líquidas o gaseosas)	876	865	11	-	0,21	0,21	0,29	-
- nocivas, tóxicas (sólidas líquidas o gaseosas)	671	663	7	1	0,16	0,16	0,19	0,22
- inflamables (sólidas, líquidas o gaseosas)	297	289	8	-	0,07	0,07	0,21	-
- explosivas, reactivas (sólidas, líquidas o gaseosas)	60	54	5	1	0,01	0,01	0,13	0,22
Gas, vapores sin efectos específicos (inertes para la vida, asfixiantes)	174	164	5	5	0,04	0,04	0,13	1,11
Sustancias:								
- radioactivas	1	1	-	-	0,00	0,00	-	-
- biológicas	97	96	1	-	0,02	0,02	0,03	-
- sin peligro específico (agua, materias inertes, etc.)	1.325	1.318	7	-	0,32	0,33	0,19	-
Sustancias químicas, explosivas, radioactivas, biológicas- Sin especificar	366	360	6	-	0,09	0,09	0,16	-
Dispositivos y equipos de seguridad	967	962	5	-	0,24	0,24	0,13	-
Dispositivos de protección - sobre máquina	121	120	1	-	0,03	0,03	0,03	-
Equipos de protección individual	319	318	1	-	0,08	0,08	0,03	-
Dispositivos y equipos de emergencia	314	314	-	-	0,08	0,08	-	-
Dispositivos y equipos de seguridad - Sin especificar	213	210	3	-	0,05	0,05	0,08	-
Equipos oficina y personales, de deporte, armas, aparatos domésticos	13.509	13.453	55	1	3,31	3,33	1,47	0,22
Mobiliario	7.169	7.150	19	-	1,75	1,77	0,51	-
Equipos - informáticos, ofimática, reprografía, comunicación	901	892	9	-	0,22	0,22	0,24	-
Equipos - para enseñanza, escritura, dibujo	146	146	-	-	0,04	0,04	-	-
Objetos y equipos para el deporte y los juegos	855	852	3	-	0,21	0,21	0,08	-
Armas	63	57	5	1	0,02	0,01	0,13	0,22
Objetos personales, ropa	685	679	6	-	0,17	0,17	0,16	-
Instrumentos de música	56	56	-	-	0,01	0,01	-	-
Aparatos, utensilios, objetos, ropa del hogar (uso profesional)	2.822	2.814	8	-	0,69	0,70	0,21	-
Equipos de oficina, personales, deportivos, armas, domésticos, sin especificar	812	807	5	-	0,20	0,20	0,13	-
Organismos vivos y seres humanos	26.727	26.501	218	8	6,54	6,55	5,83	1,77
Árboles, plantas, cultivos	3.295	3.260	34	1	0,81	0,81	0,91	0,22
Animales - domésticos y de cría	2.179	2.134	43	2	0,53	0,53	1,15	0,44
Animales - salvajes, insectos, serpientes	468	459	9	-	0,11	0,11	0,24	-
Microorganismos	44	43	-	1	0,01	0,01	-	0,22
Agentes infecciosos víricos	95	95	-	-	0,02	0,02	-	-
Humanos	20.597	20.462	131	4	5,04	5,06	3,50	0,88
Organismos vivos y seres humanos - Sin especificar	49	48	1	-	0,01	0,01	0,03	-
Residuos en grandes cantidades	1.076	1.070	6	-	0,26	0,26	0,16	-
- de materias, productos, materiales, objetos	615	612	3	-	0,15	0,15	0,08	-
- de sustancias químicas	21	20	1	-	0,01	0,00	0,03	-
- de sustancias biológicas, vegetales, animales	366	365	1	-	0,09	0,09	0,03	-
- sin especificar	74	73	1	-	0,02	0,02	0,03	-
Fenómenos físicos y elementos naturales	2.198	2.145	46	7	0,54	0,53	1,23	1,55
Fenómenos físicos - ruido, radiación natural, luz, arco eléctrico, presión	209	205	3	1	0,05	0,05	0,08	0,22
Elementos naturales y atmosféricos, agua, barro, lluvia, nieve, hielo, temporal	1.556	1.529	26	1	0,38	0,38	0,70	0,22
Catástrofes naturales (inundación, volcán, terremoto, maremoto, fuego, etc)	152	138	9	5	0,04	0,03	0,24	1,11
Fenómenos físicos y elementos naturales - Sin especificar	281	273	8	-	0,07	0,07	0,21	-
Otros agentes materiales no citados en esta clasificación	52.992	52.065	756	171	12,97	12,88	20,22	37,83

A.6.6. ACCIDENTES EN JORNADA DE TRABAJO CON BAJA, SEGÚN GRAVEDAD, POR FORMA O CONTACTO QUE OCASIONÓ LA LESIÓN

Año 2012

	VALORES ABSOLUTOS				DISTRIBUCIÓN PORCENTUAL			
	Total	Leves	Graves	Mortales	Total	Leves	Graves	Mortales
TOTAL	408.537	404.347	3.738	452	100,00	100,00	100,00	100,00
Contacto con corriente eléctrica, fuego, temperatura, sustancias peligrosas	13.429	13.244	159	26	3,29	3,28	4,25	5,75
Contacto indirecto con un arco eléctrico, rayo	400	393	7	-	0,10	0,10	0,19	-
Contacto directo con la electricidad, recibir una descarga eléctrica	437	397	28	12	0,11	0,10	0,75	2,65
Contacto con objetos o entornos con elevada temperatura o en llamas	4.045	3.978	61	6	0,99	0,98	1,63	1,33
Contacto con objetos o entornos fríos o helados	241	238	3	-	0,06	0,06	0,08	-
Contacto con sustancias peligrosas, por la nariz, la boca o por inhalación	529	512	9	8	0,13	0,13	0,24	1,77
Contacto con sustancias peligrosas - a través de la piel y de los ojos	5.802	5.764	38	-	1,42	1,43	1,02	-
Contacto con sustancias peligrosas - a través del sistema digestivo	48	45	3	-	0,01	0,01	0,08	-
Contacto con corriente eléctrica, fuego, temperatura, sustancias peligrosas- Sin especific.	1.927	1.917	10	-	0,47	0,47	0,27	-
Ahogamiento, quedar sepultado, quedar envuelto	885	854	15	16	0,22	0,21	0,40	3,54
Ahogamiento en un líquido	30	21	1	8	0,01	0,01	0,03	1,77
Quedar sepultado bajo un sólido	77	65	7	5	0,02	0,02	0,19	1,11
Envuelto por, rodeado de gases o de partículas en suspensión	558	548	7	3	0,14	0,14	0,19	0,66
Ahogamiento, quedar sepultado, quedar envuelto - Sin especificar	220	220	-	-	0,05	0,05	-	-
Golpe contra un objeto inmóvil (trabajador en movimiento)	101.271	99.929	1.285	57	24,79	24,71	34,38	12,61
Golpe sobre o contra resultado de una caída	57.390	56.272	1.064	54	14,05	13,92	28,46	11,95
Golpe resultado de un tropiezo sobre o contra un objeto inmóvil	34.737	34.563	171	3	8,50	8,55	4,57	0,66
Otro contacto contra un objeto inmóvil (trabajador en movimiento) Sin especificar	9.144	9.094	50	-	2,24	2,25	1,34	-
Choque o golpe contra un objeto en movimiento, colisión	54.714	54.190	491	33	13,39	13,40	13,14	7,30
Choque o golpe contra un objeto - proyectado	8.283	8.180	97	6	2,03	2,02	2,59	1,33
Choque o golpe contra un objeto - que cae	21.751	21.534	207	10	5,32	5,33	5,54	2,21
Choque o golpe contra un objeto - en balanceo	8.276	8.236	40	-	2,03	2,04	1,07	-
Choque o golpe contra un objeto en movimiento (incluidos los vehículos)	5.398	5.329	55	14	1,32	1,32	1,47	3,10
Colisión con un objeto, persona, vehículo (trabajador en movimiento)	6.431	6.376	52	3	1,57	1,58	1,39	0,66
Golpe de mar	120	116	4	-	0,03	0,03	0,11	-
Choque o golpe contra un objeto en movimiento, colisión -Sin especificar	4.455	4.419	36	-	1,09	1,09	0,96	-
Contacto con "agente material" cortante, punzante, duro	40.344	40.054	286	4	9,88	9,91	7,65	0,88
Contacto con un "agente material" cortante (cuchillo u hoja)	25.891	25.709	181	1	6,34	6,36	4,84	0,22
Contacto con un "agente material" punzante (clavo o herramienta)	4.793	4.748	42	3	1,17	1,17	1,12	0,66
Contacto con un "agente material" que araña (rallador, lija, tabla no cepillada, etc.)	2.353	2.349	4	-	0,58	0,58	0,11	-
Contacto con "agente material" cortante, punzante, duro - Sin especificar	7.307	7.248	59	-	1,79	1,79	1,58	-
Quedar atrapado, ser aplastado, sufrir una amputación	13.278	12.815	407	56	3,25	3,17	10,89	12,39
Quedar atrapado, ser aplastado - en	2.983	2.888	81	14	0,73	0,71	2,17	3,10
Quedar atrapado, ser aplastado - bajo	2.304	2.198	75	31	0,56	0,54	2,01	6,86
Quedar atrapado, ser aplastado - entre	5.965	5.813	141	11	1,46	1,44	3,77	2,43
Amputación, seccionamiento de un miembro, una mano o un dedo	482	404	78	-	0,12	0,10	2,09	-
Quedar atrapado, ser aplastado, sufrir una amputación - Sin especificar	1.544	1.512	32	-	0,38	0,37	0,86	-
Sobreesfuerzo físico, trauma psíquico, radiaciones, ruido, luz o presión	156.782	156.621	161	-	38,38	38,73	4,31	-
Sobreesfuerzo físico - sobre el sistema musculoesquelético	153.151	153.004	147	-	37,49	37,84	3,93	-
Exposición a radiaciones, ruido, luz o presión	437	434	3	-	0,11	0,11	0,08	-
Trauma psíquico	408	406	2	-	0,10	0,10	0,05	-
Sobreesfuerzo físico, trauma psíquico, radiaciones, ruido, luz o presión- Sin especificar	2.786	2.777	9	-	0,68	0,69	0,24	-
Mordeduras, patadas, etc. (de animales o personas)	6.609	6.548	59	2	1,62	1,62	1,58	0,44
Mordedura	465	463	2	-	0,11	0,11	0,05	-
Picadura de un insecto, un pez	295	293	2	-	0,07	0,07	0,05	-
Golpes, patadas, cabezazos, estrangulamiento	5.316	5.266	48	2	1,30	1,30	1,28	0,44
Mordeduras, patadas, etc. (de animales o personas) - Sin especificar	533	526	7	-	0,13	0,13	0,19	-
Infartos, derrames cerebrales y otras patologías no traumáticas	1.178	518	485	175	0,29	0,13	12,97	38,72
Accidentes de tráfico (1)	14.401	14.000	321	80	3,53	3,46	8,59	17,70
Otro contacto no incluido en los anteriores apartados	5.646	5.574	69	3	1,38	1,38	1,85	0,66

(1) Se han incluido los accidentes de tráfico como un epígrafe más de la clasificación de la "forma o contacto que ocasionó la lesión", dadas las especiales características de estos accidentes.

A.6.7. ACCIDENTES EN JORNADA DE TRABAJO CON BAJA, SEGÚN GRAVEDAD, POR AGENTE DE LA FORMA O CONTACTO QUE OCASIONÓ LA LESIÓN

Año 2012

	VALORES ABSOLUTOS				DISTRIBUCIÓN PORCENTUAL			
	Total	Leves	Graves	Mortales	Total	Leves	Graves	Mortales
TOTAL	408.537	404.347	3.738	452	100,00	100,00	100,00	100,00
Edificios, construcciones, superficies a nivel	68.032	67.417	551	64	16,65	16,67	14,74	14,16
Elementos de edificios, de construcciones- puertas, paredes, ventanas, etc.	7.967	7.907	48	12	1,95	1,96	1,28	2,65
Superficies o áreas de circulación a nivel - suelos (interior o exterior)	58.869	58.327	490	52	14,41	14,42	13,11	11,50
Superficies o áreas de circulación a nivel - flotantes	371	364	7	-	0,09	0,09	0,19	-
Edificios, construcciones, superficies a nivel - Sin especificar	825	819	6	-	0,20	0,20	0,16	-
Edificios, construcciones, superficies en altura	25.908	25.551	356	1	6,34	6,32	9,52	0,22
Partes de un edificio en altura-fijas (tejadros, aberturas, escaleras, etc)	18.269	18.091	178	-	4,47	4,47	4,76	-
Construcciones, superficies en altura:								
- fijas (pasarelas,escalas,castilletes)	2.787	2.757	30	-	0,68	0,68	0,80	-
- móviles (andamios, escalas, barquilla)	3.293	3.199	94	-	0,81	0,79	2,51	-
- temporales (andamios, arneses, guindola)	1.058	1.026	31	1	0,26	0,25	0,83	0,22
- flotantes (plataformas perforación etc)	87	85	2	-	0,02	0,02	0,05	-
Edificios, construcciones, superficies en altura - Sin especificar	414	393	21	-	0,10	0,10	0,56	-
Edificios, construcciones, superficies en profundidad	1.132	1.119	12	1	0,28	0,28	0,32	0,22
Excavaciones, zanjas, fosas, escarpaduras, zanjas de garajes	579	573	5	1	0,14	0,14	0,13	0,22
Subterráneos, galerías	458	451	7	-	0,11	0,11	0,19	-
Medios submarinos	9	9	-	-	0,00	0,00	-	-
Edificios, construcciones, superficies en profundidad - Sin especificar	86	86	-	-	0,02	0,02	-	-
Dispositivos distribución de materia,canalizaciones	3.261	3.236	25	-	0,80	0,80	0,67	-
Dispositivos distribución de materia,de alimentación,canalizaciones fijos	1.651	1.639	12	-	0,40	0,41	0,32	-
Dispositivos distribución de materia, de alimentación, canalizaciones móviles	1.149	1.139	10	-	0,28	0,28	0,27	-
Canales de desagüe, drenajes	153	153	-	-	0,04	0,04	-	-
Dispositivos distribución de materia,canalizaciones - Sin especificar	308	305	3	-	0,08	0,08	0,08	-
Motores, dispositivos de transmisión, almacenamiento de energía	2.873	2.809	51	13	0,70	0,69	1,36	2,88
Motores, generadores de energía (térmica, eléctrica, de radiación)	1.308	1.289	14	5	0,32	0,32	0,37	1,11
Dispositivos transmisión,almacenamiento de energía (hidraulica, eléctrica, etc)	1.359	1.314	37	8	0,33	0,32	0,99	1,77
Motores,dispositivos de transmisión, almacenamiento de energía - Sin especific.	206	206	-	-	0,05	0,05	-	-
Herramientas manuales - sin motor	27.581	27.470	109	2	6,75	6,79	2,92	0,44
- para serrar	657	651	5	1	0,16	0,16	0,13	0,22
- para cortar, separar(tijeras,cizallas etc)	10.914	10.872	41	1	2,67	2,69	1,10	0,22
- para tallar, mortajar, cincelar, recortar	313	310	3	-	0,08	0,08	0,08	-
- para raspar, pulir, lijar	560	560	-	-	0,14	0,14	-	-
- para taladrar, torneear, atornillar	2.307	2.297	10	-	0,56	0,57	0,27	-
- para clavar, remachar, grapar	2.538	2.534	4	-	0,62	0,63	0,11	-
- para coser, tejer	57	57	-	-	0,01	0,01	-	-
- para soldar, pegar	413	412	1	-	0,10	0,10	0,03	-
- para extracción materiales y trabajo del suelo	1.199	1.196	3	-	0,29	0,30	0,08	-
- para encerar, lubricar, lavar, limpiar	1.671	1.670	1	-	0,41	0,41	0,03	-
- para pintar	272	271	1	-	0,07	0,07	0,03	-
- para sostener, agarrar	2.163	2.144	19	-	0,53	0,53	0,51	-
- para trabajos de cocina (excepto cuchillos)	1.365	1.364	1	-	0,33	0,34	0,03	-
- para medicina, cirugía punzantes, cortantes	206	206	-	-	0,05	0,05	-	-
- para medicina cirugía no cortantes	104	104	-	-	0,03	0,03	-	-
- para pescar (artes de pesca, anzuelo)	485	479	6	-	0,12	0,12	0,16	-
- sin especificar	2.357	2.343	14	-	0,58	0,58	0,37	-
Herramientas sostenidas o guiadas con las manos-mecánicas	9.697	9.609	88	-	2,37	2,38	2,35	-
- para serrar	1.017	992	25	-	0,25	0,25	0,67	-
- para cortar, separar (tijeras, cizallas etc.)	2.121	2.097	24	-	0,52	0,52	0,64	-
- para tallar, mortajar, cincelar etc.	125	125	-	-	0,03	0,03	-	-
- para raspar, pulir, lijar	932	920	12	-	0,23	0,23	0,32	-
- para taladrar, torneear, atornillar	1.594	1.588	6	-	0,39	0,39	0,16	-
- para clavar, remachar, grapar	344	343	1	-	0,08	0,08	0,03	-
- para coser, tejer	41	40	1	-	0,01	0,01	0,03	-
- para soldar, pegar	561	560	1	-	0,14	0,14	0,03	-
- para extracción materiales, trabajo del suelo	401	399	2	-	0,10	0,10	0,05	-
- para encerar, lubricar, lavar, limpiar	393	392	1	-	0,10	0,10	0,03	-
- para pintar	92	90	2	-	0,02	0,02	0,05	-
- para sostener, agarrar	548	544	4	-	0,13	0,13	0,11	-
- para trabajos de cocina excepto cuchillos	374	372	2	-	0,09	0,09	0,05	-
- para calentar (secador, plancha eléctrica)	206	206	-	-	0,05	0,05	-	-
- para medicina, cirugía punzantes, cortantes	31	31	-	-	0,01	0,01	-	-
- para medicina cirugía no cortantes	36	35	1	-	0,01	0,01	0,03	-
Pistolas de aire comprimido	62	62	-	-	0,02	0,02	-	-
Herramientas mecánicas manuales - Sin especificar	819	813	6	-	0,20	0,20	0,16	-

A.6.7. (Continuación) ACCIDENTES EN JORNADA DE TRABAJO CON BAJA, SEGÚN GRAVEDAD, POR AGENTE DE LA FORMA O CONTACTO QUE OCASIONÓ LA LESIÓN

Año 2012

	VALORES ABSOLUTOS				DISTRIBUCIÓN PORCENTUAL			
	Total	Leves	Graves	Mortales	Total	Leves	Graves	Mortales
Herramientas manuales sin especificar en cuanto a motorización	3.805	3.776	29	-	0,93	0,93	0,78	-
- para serrar	286	281	5	-	0,07	0,07	0,13	-
- para cortar, separar	1.083	1.074	9	-	0,27	0,27	0,24	-
- para tallar, cincelar, recortar	85	85	-	-	0,02	0,02	-	-
- para raspar, pulir, lijar	198	196	2	-	0,05	0,05	0,05	-
- taladrar, tornear, atornillar	420	417	3	-	0,10	0,10	0,08	-
- para clavar, remachar	134	134	-	-	0,03	0,03	-	-
- para coser, tejer	15	15	-	-	0,00	0,00	-	-
- para soldar, pegar	184	184	-	-	0,05	0,05	-	-
- para extracción, suelo	64	63	1	-	0,02	0,02	0,03	-
- para encerar, lavar, lubricar	177	177	-	-	0,04	0,04	-	-
- para pintar	39	39	-	-	0,01	0,01	-	-
- para sostener, agarrar	281	276	5	-	0,07	0,07	0,13	-
- para cocina, no cuchillos	227	227	-	-	0,06	0,06	-	-
- para medicina punzante, cortantes	32	32	-	-	0,01	0,01	-	-
- para medicina no cortantes	30	30	-	-	0,01	0,01	-	-
- sin especificar	550	546	4	-	0,13	0,14	0,11	-
Máquinas y equipos - portátiles o móviles	6.803	6.657	126	20	1,67	1,65	3,37	4,42
- de extracción y trabajo del suelo-minas, obras etc.	1.472	1.446	23	3	0,36	0,36	0,62	0,66
- de trabajo del suelo, agricultura	2.079	2.005	58	16	0,51	0,50	1,55	3,54
- (excepto para trabajar el suelo) - de obra	776	762	13	1	0,19	0,19	0,35	0,22
- de limpieza de suelos	546	542	4	-	0,13	0,13	0,11	-
- sin especificar	1.930	1.902	28	-	0,47	0,47	0,75	-
Máquinas y equipos - fijos	16.281	16.030	240	11	3,99	3,96	6,42	2,43
Máquinas fijas de extracción y para trabajar el suelo	143	139	4	-	0,04	0,03	0,11	-
Máquina preparación material, triturar, pulverizar, filtrar, mezclar, separar, etc.	1.117	1.094	21	2	0,27	0,27	0,56	0,44
Máquina transformación materiales:								
- procedimiento químico, reactores, etc.	231	230	1	-	0,06	0,06	0,03	-
- procedimiento calor, horno, secador, estufa	988	982	5	1	0,24	0,24	0,13	0,22
- procedimiento frío, producción de frío	336	333	2	1	0,08	0,08	0,05	0,22
- otros procedimientos	436	427	9	-	0,11	0,11	0,24	-
Máquinas para formar - por prensado, aplastamiento	711	689	21	1	0,17	0,17	0,56	0,22
Máquinas para conformar - por calandrado, laminado, máquinas de cilindros	625	617	7	1	0,15	0,15	0,19	0,22
Máquinas formar- inyección, extrusión, soplado, hilatura, moldeado, fusión, etc.	615	608	7	-	0,15	0,15	0,19	-
Máquinas de mecanizado:								
- para cepillar, fresar, alisar, esmerilar, pulir, tornear, taladrar	1.385	1.360	24	1	0,34	0,34	0,64	0,22
- para serrar	530	500	30	-	0,13	0,12	0,80	-
- para cortar, ranurar, recortar	2.042	2.007	32	3	0,50	0,50	0,86	0,66
Máquinas para tratamiento superficies:								
- para limpiar, lavar, secar, pintar, imprimir	2.311	2.307	4	-	0,57	0,57	0,11	-
- para galvanizado, electrolítico	29	29	-	-	0,01	0,01	-	-
Máquinas ensamblar-soldar, pegar, clavar, atornillar, remachar, hilar, coser	1.038	1.028	9	1	0,25	0,25	0,24	0,22
Máquinas para acondicionar, embalar, llenar, etiquetar, cerrar, etc.	1.386	1.364	22	-	0,34	0,34	0,59	-
Otras máquinas de industrias específicas - diversas de control, ensayo	742	734	8	-	0,18	0,18	0,21	-
Máquinas específicas de agricultura no relacionadas con las citadas antes	128	121	7	-	0,03	0,03	0,19	-
Máquinas y equipos - fijos - Sin especificar	1.488	1.461	27	-	0,36	0,36	0,72	-
Dispositivos de traslado, transporte y almacenamiento	31.700	31.449	235	16	7,76	7,78	6,29	3,54
Transportadores fijos, equipos y sistemas de transporte continuo	1.930	1.894	34	2	0,47	0,47	0,91	0,44
Elevadores, ascensores, equipos de nivelación - montacargas, gatos, tornos	1.163	1.136	26	1	0,28	0,28	0,70	0,22
Máquinas fijas, móviles, montadas sobre vehículos, de puente, equipos elevadores	1.187	1.165	22	-	0,29	0,29	0,59	-
Dispositivos móviles de transporte, carros de transporte - motorizados o no	8.353	8.283	67	3	2,04	2,05	1,79	0,66
Dispositivos elevadores, de amarre, de prensión y materiales para transporte	1.045	1.033	11	1	0,26	0,26	0,29	0,22
Dispositivos de almacenamiento, embalaje, contenedores:								
- silos, depósitos, etc.	759	748	7	4	0,19	0,18	0,19	0,88
- móviles	2.486	2.469	15	2	0,61	0,61	0,40	0,44
Accesorios de almacenamiento, estanterías, especiales para palets, palets	4.642	4.613	27	2	1,14	1,14	0,72	0,44
Embalajes diversos, pequeños y medianos- móviles- cubos, botellas, extintor	8.273	8.255	17	1	2,03	2,04	0,45	0,22
Dispositivos de traslado, transporte y almacenamiento - Sin especificar	1.862	1.853	9	-	0,46	0,46	0,24	-
Vehículos terrestres	25.680	25.205	393	82	6,29	6,23	10,51	18,14
Vehículos - pesados: camiones de carga pesada, autobuses y autocares	6.748	6.573	125	50	1,65	1,63	3,34	11,06
Vehículos - ligeros: carga o pasajeros	14.399	14.187	181	31	3,52	3,51	4,84	6,86
Vehículos - dos, tres ruedas, motorizados o no	3.779	3.705	73	1	0,93	0,92	1,95	0,22
Otros vehículos terrestres: esquís, patines de ruedas, etc.	111	110	1	-	0,03	0,03	0,03	-
Vehículos terrestres - Sin especificar	643	630	13	-	0,16	0,16	0,35	-
Otros vehículos de transporte	1.674	1.655	14	5	0,41	0,41	0,37	1,11
- sobre raíles, incluso monorraíles suspendidos: carga	166	162	4	-	0,04	0,04	0,11	-
- sobre raíles, incluso monorraíles suspendidos: pasajeros	364	362	-	2	0,09	0,09	-	0,44
- náuticos: carga	92	92	-	-	0,02	0,02	-	-
- náuticos: pasajeros	122	121	1	-	0,03	0,03	0,03	-
- náuticos: pesca	389	386	2	1	0,10	0,10	0,05	0,22
- aéreos: carga	20	17	1	2	0,00	0,00	0,03	0,44
- aéreos: pasajeros	132	131	1	-	0,03	0,03	0,03	-
Otros vehículos de transporte - Sin especificar	389	384	5	-	0,10	0,09	0,13	-

A.6.7. (Conclusión) ACCIDENTES EN JORNADA DE TRABAJO CON BAJA, SEGÚN GRAVEDAD, POR AGENTE DE LA FORMA O CONTACTO QUE OCASIONÓ LA LESIÓN

Año 2012

	VALORES ABSOLUTOS				DISTRIBUCIÓN PORCENTUAL			
	Total	Leves	Graves	Mortales	Total	Leves	Graves	Mortales
Materiales, objetos, productos, elementos de máquina, polvo, etc.	87.033	86.637	372	24	21,30	21,43	9,95	5,31
Materiales de construcción-grandes y pequeños: prefabricados, ladrillos	11.673	11.593	73	7	2,86	2,87	1,95	1,55
Elementos constitutivos de máquina, de vehículo: chasis, carter, rueda,etc.	5.268	5.215	43	10	1,29	1,29	1,15	2,21
Piezas trabajadas o elementos de máquinas, incluso fragmentos	10.214	10.160	52	2	2,50	2,51	1,39	0,44
Elementos de ensamblaje: tornillos, clavos, pernos, etc.	1.230	1.207	23	-	0,30	0,30	0,62	-
Partículas, polvo, astillas,fragmentos, salpicaduras y otros elementos rotos	8.150	8.098	52	-	1,99	2,00	1,39	-
Productos:								
- de la agricultura (comprende granos, paja, otros productos)	607	599	8	-	0,15	0,15	0,21	-
- para la agricultura, la ganadería (abonos, alimentos para animales)	958	955	3	-	0,23	0,24	0,08	-
- objetos y embalajes dispuestos en un almacén	10.986	10.973	13	-	2,69	2,71	0,35	-
- almacenados en rollos, bobinas	957	951	6	-	0,23	0,24	0,16	-
Cargas:								
- transportadas sobre dispositivo manipulación mecánico, de transporte	608	597	10	1	0,15	0,15	0,27	0,22
- suspendidas de dispositivo de puesta a nivel, una grúa	339	326	11	2	0,08	0,08	0,29	0,44
- manipuladas a mano	29.289	29.251	38	-	7,17	7,23	1,02	-
Materiales, objetos, productos, elem. de máquina, polvo, etc.-Sin especificar	6.754	6.712	40	2	1,65	1,66	1,07	0,44
Sustancias químicas, explosivas, radioactivas, biológicas	4.325	4.249	65	11	1,06	1,05	1,74	2,43
Materias:								
- cáusticas, corrosivas (sólidas, líquidas o gaseosas)	1.002	983	19	-	0,25	0,24	0,51	-
- nocivas, tóxicas (sólidas líquidas o gaseosas)	761	753	7	1	0,19	0,19	0,19	0,22
- inflamables (sólidas, líquidas o gaseosas)	327	316	11	-	0,08	0,08	0,29	-
- explosivas, reactivas (sólidas, líquidas o gaseosas)	70	62	7	1	0,02	0,02	0,19	0,22
Gas, vapores sin efectos específicos (inertes para la vida, asfixiantes)	210	196	7	7	0,05	0,05	0,19	1,55
Sustancias:								
- radioactivas	2	2	-	-	0,00	0,00	-	-
- biológicas	105	103	2	-	0,03	0,03	0,05	-
- sin peligro específico (agua, materias inertes, etc.)	1.425	1.414	10	1	0,35	0,35	0,27	0,22
Sustancias químicas, explosivas, radioactivas, biológicas- Sin especificar	423	420	2	1	0,10	0,10	0,05	0,22
Dispositivos y equipos de seguridad	904	902	2	-	0,22	0,22	0,05	-
Dispositivos de protección - sobre máquina	129	129	-	-	0,03	0,03	-	-
Equipos de protección individual	250	250	-	-	0,06	0,06	-	-
Dispositivos y equipos de emergencia	306	306	-	-	0,07	0,08	-	-
Dispositivos y equipos de seguridad - Sin especificar	219	217	2	-	0,05	0,05	0,05	-
Equipos oficina y personales, de deporte, armas, aparatos domésticos	13.544	13.500	40	4	3,32	3,34	1,07	0,88
Mobiliario	7.400	7.386	14	-	1,81	1,83	0,37	-
Equipos - informáticos, ofimática, reprografía, comunicación	829	828	1	-	0,20	0,20	0,03	-
Equipos - para enseñanza, escritura, dibujo	140	140	-	-	0,03	0,03	-	-
Objetos y equipos para el deporte y los juegos	855	852	3	-	0,21	0,21	0,08	-
Armas	81	71	6	4	0,02	0,02	0,16	0,88
Objetos personales, ropa	648	645	3	-	0,16	0,16	0,08	-
Instrumentos de música	54	54	-	-	0,01	0,01	-	-
Aparatos, utensilios, objetos, ropa del hogar (uso profesional)	2.727	2.720	7	-	0,67	0,67	0,19	-
Equipos de oficina, personales, deportivos, armas, domésticos, sin especificar	810	804	6	-	0,20	0,20	0,16	-
Organismos vivos y seres humanos	25.894	25.751	139	4	6,34	6,37	3,72	0,88
Árboles, plantas, cultivos	3.342	3.308	33	1	0,82	0,82	0,88	0,22
Animales - domésticos y de cría	2.049	2.011	36	2	0,50	0,50	0,96	0,44
Animales - salvajes, insectos, serpientes	462	454	8	-	0,11	0,11	0,21	-
Microorganismos	44	43	-	1	0,01	0,01	-	0,22
Agentes infecciosos víricos	87	87	-	-	0,02	0,02	-	-
Humanos	19.853	19.791	62	-	4,86	4,89	1,66	-
Organismos vivos y seres humanos - Sin especificar	57	57	-	-	0,01	0,01	-	-
Residuos en grandes cantidades	1.054	1.049	5	-	0,26	0,26	0,13	-
- de materias, productos, materiales, objetos	601	599	2	-	0,15	0,15	0,05	-
- de sustancias químicas	25	24	1	-	0,01	0,01	0,03	-
- de sustancias biológicas, vegetales, animales	351	350	1	-	0,09	0,09	0,03	-
- sin especificar	77	76	1	-	0,02	0,02	0,03	-
Fenómenos físicos y elementos naturales	2.033	1.984	35	14	0,50	0,49	0,94	3,10
Fenómenos físicos - ruido, radiación natural, luz, arco eléctrico, presión	229	228	1	-	0,06	0,06	0,03	-
Elementos naturales y atmosféricos, agua, barro, lluvia, nieve, hielo, temporal	1.344	1.311	24	9	0,33	0,32	0,64	1,99
Catástrofes naturales (inundación, volcán, terremoto, maremoto, fuego, etc)	166	153	8	5	0,04	0,04	0,21	1,11
Fenómenos físicos y elementos naturales - Sin especificar	294	292	2	-	0,07	0,07	0,05	-
Otros agentes materiales no citados en esta clasificación	49.323	48.292	851	180	12,07	11,94	22,77	39,82

A.7.1. ACCIDENTES CON BAJA EN JORNADA DE TRABAJO, SEGÚN EDAD Y SEXO, POR COMUNIDAD AUTÓNOMA Y PROVINCIA (1)

Año 2012

	Total	De 16 y 17 años	De 18 y 19 años	De 20 a 24 años	De 25 a 29 años	De 30 a 34 años	De 35 a 39 años	De 40 a 44 años	De 45 a 49 años	De 50 a 54 años	De 55 a 64 años	De 65 y más años
AMBOS SEXOS	408.537	371	2.628	24.903	45.414	62.621	65.679	60.652	54.421	45.543	45.624	681
ANDALUCÍA	65.469	95	536	4.852	7.984	10.359	10.306	9.427	8.719	6.926	6.176	89
Almería	5.710	8	57	514	769	977	890	846	623	531	488	7
Cádiz	9.830	9	54	606	1.123	1.531	1.594	1.433	1.373	1.089	1.005	13
Córdoba	6.758	8	70	531	835	969	977	935	982	791	652	8
Granada	5.259	9	55	361	628	805	818	721	714	589	554	5
Huelva	5.386	17	68	481	720	871	846	740	712	492	428	11
Jaén	4.318	13	52	382	523	634	604	616	616	483	393	2
Málaga	12.141	13	65	797	1.363	1.946	2.001	1.792	1.629	1.296	1.216	23
Sevilla	16.067	18	115	1.180	2.023	2.626	2.576	2.344	2.070	1.655	1.440	20
ARAGÓN	11.072	12	63	706	1.242	1.689	1.741	1.618	1.481	1.214	1.291	15
Huesca	1.904	4	11	152	202	299	293	260	270	193	215	5
Teruel	1.070	-	6	68	114	141	154	161	157	131	137	1
Zaragoza	8.098	8	46	486	926	1.249	1.294	1.197	1.054	890	939	9
ASTURIAS (PRINCIPADO DE)	10.482	4	45	520	1.199	1.601	1.765	1.689	1.311	1.169	1.160	19
BALEARS (ILLES)	12.708	15	95	917	1.552	1.931	2.019	1.794	1.637	1.252	1.467	29
CANARIAS	19.373	7	70	1.089	1.957	2.758	3.264	3.004	2.880	2.113	2.173	58
Palmas (Las)	10.569	2	31	609	1.083	1.510	1.741	1.697	1.557	1.127	1.177	35
S. C. Tenerife	8.804	5	39	480	874	1.248	1.523	1.307	1.323	986	996	23
CANTABRIA	4.411	4	16	202	447	615	666	644	592	589	629	7
CASTILLA-LA MANCHA	17.707	23	148	1.242	2.021	2.621	2.742	2.609	2.296	2.030	1.944	31
Albacete	2.829	2	21	213	294	403	422	392	374	361	342	5
Ciudad Real	4.091	14	58	346	463	589	612	579	544	438	443	5
Cuenca	1.755	1	21	143	218	240	248	248	217	212	203	4
Guadalajara	2.796	1	15	154	349	477	442	444	380	310	223	1
Toledo	6.236	5	33	386	697	912	1.018	946	781	709	733	16
CASTILLA Y LEÓN	19.613	14	94	1.128	2.125	2.708	2.985	2.901	2.696	2.498	2.435	29
Ávila	912	1	5	49	86	120	137	123	136	122	132	1
Burgos	3.893	3	9	212	419	522	574	586	508	525	526	9
León	3.934	2	12	219	436	592	647	623	499	462	440	2
Palencia	1.347	-	9	67	137	189	210	221	190	164	157	3
Salamanca	2.219	3	17	148	243	289	302	316	297	295	305	4
Segovia	1.439	2	17	86	163	173	216	210	211	192	169	-
Soria	893	-	6	49	102	134	137	118	121	103	122	1
Valladolid	3.772	2	13	208	397	531	572	557	560	469	456	7
Zamora	1.204	1	6	90	142	158	190	147	174	166	128	2
CATALUÑA	72.681	69	458	4.258	7.830	11.439	12.145	10.881	9.356	7.814	8.329	102
Barcelona	53.997	36	290	3.042	5.741	8.510	9.185	8.127	6.964	5.777	6.252	73
Girona	7.541	16	65	470	791	1.135	1.174	1.123	1.027	861	871	8
Lleida	4.366	5	49	322	526	674	703	630	546	463	436	12
Tarragona	6.777	12	54	424	772	1.120	1.083	1.001	819	713	770	9
COMUNITAT VALENCIANA	34.270	21	210	1.961	3.517	5.345	5.494	5.128	4.680	3.911	3.932	71
Alicante	10.763	10	79	639	1.170	1.671	1.694	1.597	1.470	1.165	1.244	24
Castellón	4.419	2	38	257	448	680	660	696	612	516	493	17
Valencia	19.088	9	93	1.065	1.899	2.994	3.140	2.835	2.598	2.230	2.195	30
EXTREMADURA	7.961	19	98	621	936	1.102	1.090	1.099	1.120	971	883	22
Badajoz	5.298	13	67	429	639	723	744	716	739	654	564	10
Cáceres	2.663	6	31	192	297	379	346	383	381	317	319	12
GALICIA	23.418	17	169	1.337	2.603	3.447	3.694	3.404	3.123	2.794	2.793	37
Coruña (A)	10.501	6	81	571	1.147	1.600	1.731	1.573	1.356	1.190	1.227	19
Lugo	2.420	2	13	134	257	308	301	344	342	354	362	3
Ourense	2.319	-	15	131	262	327	370	328	308	278	295	5
Pontevedra	8.178	9	60	501	937	1.212	1.292	1.159	1.117	972	909	10
MADRID (COMUNIDAD DE)	63.600	49	382	3.752	7.223	9.981	10.376	9.447	8.329	6.915	7.027	119
MURCIA (REGIÓN DE)	11.496	11	101	758	1.408	1.980	1.896	1.701	1.400	1.076	1.146	19
NAVARRA (C. FORAL DE)	6.095	2	45	370	673	945	1.029	931	746	680	666	8
PAÍS VASCO	24.360	7	76	1.007	2.348	3.536	3.889	3.727	3.501	3.097	3.150	22
Álava	4.512	-	13	202	442	690	698	739	623	520	581	4
Guipúzcoa	7.649	3	27	309	711	1.099	1.265	1.185	1.105	941	1.000	4
Vizcaya	12.199	4	36	496	1.195	1.747	1.926	1.803	1.773	1.636	1.569	14
RIOJA (LA)	2.835	2	17	143	275	425	419	471	399	353	330	1
Ceuta	504	-	3	16	33	64	87	88	80	77	55	1
Melilla	482	-	2	24	41	75	72	89	75	64	38	2

A.7.1. ACCIDENTES CON BAJA EN JORNADA DE TRABAJO, SEGÚN EDAD Y SEXO, POR COMUNIDAD AUTÓNOMA Y PROVINCIA (1)

	Año 2012											
	Total	De 16 y 17 años	De 18 y 19 años	De 20 a 24 años	De 25 a 29 años	De 30 a 34 años	De 35 a 39 años	De 40 a 44 años	De 45 a 49 años	De 50 a 54 años	De 55 a 64 años	De 65 y más años
VARONES	288.635	299	1.953	17.925	32.838	46.354	48.996	43.823	37.123	29.478	29.491	355
ANDALUCÍA	47.013	83	406	3.460	5.802	7.665	7.762	6.847	6.152	4.621	4.167	48
Almería	3.751	4	37	322	511	669	618	570	395	327	293	5
Cádiz	7.161	8	41	425	810	1.170	1.194	1.068	1.006	763	673	3
Córdoba	5.063	8	57	414	635	746	748	701	696	581	471	6
Granada	3.635	6	44	260	437	577	607	496	486	380	338	4
Huelva	3.807	15	43	338	526	635	634	497	474	327	311	7
Jaén	3.218	12	42	296	401	501	466	455	429	334	281	1
Málaga	8.346	13	45	537	942	1.381	1.463	1.270	1.109	792	785	9
Sevilla	12.032	17	97	868	1.540	1.986	2.032	1.790	1.557	1.117	1.015	13
ARAGÓN	8.138	9	50	531	940	1.288	1.360	1.182	1.065	838	866	9
Huesca	1.481	4	8	128	166	240	241	192	195	144	158	5
Teruel	839	-	4	49	93	117	129	133	119	94	101	-
Zaragoza	5.818	5	38	354	681	931	990	857	751	600	607	4
ASTURIAS (PRINCIPADO DE)	7.777	3	38	403	955	1.264	1.407	1.329	915	733	721	9
BALEARS (ILLES)	8.331	9	65	639	1.059	1.341	1.418	1.221	1.050	689	829	11
CANARIAS	12.875	3	41	719	1.287	1.903	2.324	2.053	1.854	1.323	1.332	36
Palmas (Las)	7.150	-	19	403	706	1.056	1.272	1.184	1.012	722	753	23
S. C. Tenerife	5.725	3	22	316	581	847	1.052	869	842	601	579	13
CANTABRIA	3.226	4	11	141	336	460	491	500	414	432	434	3
CASTILLA-LA MANCHA	13.140	20	128	956	1.499	2.020	2.136	1.964	1.631	1.396	1.376	14
Albacete	2.198	2	18	168	243	336	344	309	281	254	240	3
Ciudad Real	3.085	13	52	264	344	480	494	440	390	299	307	2
Cuenca	1.322	1	18	111	165	180	191	192	159	152	151	2
Guadalajara	1.876	1	12	102	233	325	297	312	235	202	156	1
Toledo	4.659	3	28	311	514	699	810	711	566	489	522	6
CASTILLA Y LEÓN	14.539	12	68	869	1.618	2.077	2.289	2.234	1.949	1.741	1.664	18
Ávila	667	1	4	43	69	84	104	94	96	81	91	-
Burgos	2.857	2	5	158	325	393	443	443	361	354	368	5
León	3.033	2	9	169	353	496	528	495	369	326	284	2
Palencia	977	-	6	51	92	135	157	178	134	110	111	3
Salamanca	1.630	3	14	120	168	209	233	251	221	209	201	1
Segovia	1.064	1	12	63	127	131	165	160	152	134	119	-
Soria	654	-	3	42	82	102	103	86	89	70	76	1
Valladolid	2.763	2	11	153	294	407	421	410	405	336	319	5
Zamora	894	1	4	70	108	120	135	117	122	121	95	1
CATALUÑA	50.092	48	306	2.935	5.510	8.398	8.934	7.674	6.088	4.828	5.316	55
Barcelona	36.766	29	186	2.044	3.979	6.177	6.698	5.659	4.477	3.527	3.951	39
Girona	5.476	12	50	365	594	851	889	848	712	568	583	4
Lleida	3.268	2	33	240	395	534	572	468	385	316	315	8
Tarragona	4.582	5	37	286	542	836	775	699	514	417	467	4
COMUNITAT VALENCIANA	24.325	14	156	1.386	2.499	3.943	4.118	3.719	3.285	2.573	2.595	37
Alicante	7.457	6	58	437	818	1.217	1.226	1.160	1.011	710	799	15
Castellón	3.277	1	30	190	339	522	503	520	460	366	339	7
Valencia	13.591	7	68	759	1.342	2.204	2.389	2.039	1.814	1.497	1.457	15
EXTREMADURA	5.961	15	80	477	690	832	847	842	815	695	650	18
Badajoz	3.981	11	58	317	471	534	589	562	544	468	420	7
Cáceres	1.980	4	22	160	219	298	258	280	271	227	230	11
GALICIA	17.130	14	134	1.056	1.995	2.599	2.817	2.519	2.188	1.940	1.852	16
Coruña (A)	7.594	4	64	453	868	1.216	1.321	1.157	930	803	770	8
Lugo	1.781	2	10	107	208	239	241	254	239	243	238	-
Ourense	1.639	-	10	103	185	238	273	243	195	183	206	3
Pontevedra	6.116	8	50	393	734	906	982	865	824	711	638	5
MADRID (COMUNIDAD DE)	42.219	46	273	2.562	4.997	7.142	7.397	6.438	5.306	4.023	3.978	57
MURCIA (REGIÓN DE)	8.316	10	77	574	1.045	1.478	1.402	1.252	984	705	780	9
NAVARRA (C. FORAL DE)	4.534	2	40	291	511	706	807	710	528	460	473	6
PAÍS VASCO	18.345	6	63	799	1.853	2.822	3.061	2.880	2.520	2.146	2.188	7
Álava	3.394	-	12	161	339	544	535	563	453	376	410	1
Guipúzcoa	5.835	3	21	252	574	883	1.013	933	804	656	695	1
Vizcaya	9.116	3	30	386	940	1.395	1.513	1.384	1.263	1.114	1.083	5
RIOJA (LA)	2.039	1	12	100	195	318	311	350	282	248	221	1
Ceuta	332	-	3	11	23	51	63	53	52	47	29	-
Melilla	303	-	2	16	24	47	52	56	45	40	20	1

A.7.1. ACCIDENTES CON BAJA EN JORNADA DE TRABAJO, SEGÚN EDAD Y SEXO, POR COMUNIDAD AUTÓNOMA Y PROVINCIA (1)

Año 2012												
	Total	De 16 y 17 años	De 18 y 19 años	De 20 a 24 años	De 25 a 29 años	De 30 a 34 años	De 35 a 39 años	De 40 a 44 años	De 45 a 49 años	De 50 a 54 años	De 55 a 64 años	De 65 y más años
MUJERES	119.902	72	675	6.978	12.576	16.267	16.683	16.829	17.298	16.065	16.133	326
ANDALUCÍA	18.456	12	130	1.392	2.182	2.694	2.544	2.580	2.567	2.305	2.009	41
Almería	1.959	4	20	192	258	308	272	276	228	204	195	2
Cádiz	2.669	1	13	181	313	361	400	365	367	326	332	10
Córdoba	1.695	-	13	117	200	223	229	234	286	210	181	2
Granada	1.624	3	11	101	191	228	211	225	228	209	216	1
Huelva	1.579	2	25	143	194	236	212	243	238	165	117	4
Jaén	1.100	1	10	86	122	133	138	161	187	149	112	1
Málaga	3.795	-	20	260	421	565	538	522	520	504	431	14
Sevilla	4.035	1	18	312	483	640	544	554	513	538	425	7
ARAGÓN	2.934	3	13	175	302	401	381	436	416	376	425	6
Huesca	423	-	3	24	36	59	52	68	75	49	57	-
Teruel	231	-	2	19	21	24	25	28	38	37	36	1
Zaragoza	2.280	3	8	132	245	318	304	340	303	290	332	5
ASTURIAS (PRINCIPADO DE)	2.705	1	7	117	244	337	358	360	396	436	439	10
BALEARS (ILLES)	4.377	6	30	278	493	590	601	573	587	563	638	18
CANARIAS	6.498	4	29	370	670	855	940	951	1.026	790	841	22
Palmas (Las)	3.419	2	12	206	377	454	469	513	545	405	424	12
S. C. Tenerife	3.079	2	17	164	293	401	471	438	481	385	417	10
CANTABRIA	1.185	-	5	61	111	155	175	144	178	157	195	4
CASTILLA-LA MANCHA	4.567	3	20	286	522	601	606	645	665	634	568	17
Albacete	631	-	3	45	51	67	78	83	93	107	102	2
Ciudad Real	1.006	1	6	82	119	109	118	139	154	139	136	3
Cuenca	433	-	3	32	53	60	57	56	58	60	52	2
Guadalajara	920	-	3	52	116	152	145	132	145	108	67	-
Toledo	1.577	2	5	75	183	213	208	235	215	220	211	10
CASTILLA Y LEÓN	5.074	2	26	259	507	631	696	667	747	757	771	11
Ávila	245	-	1	6	17	36	33	29	40	41	41	1
Burgos	1.036	1	4	54	94	129	131	143	147	171	158	4
León	901	-	3	50	83	96	119	128	130	136	156	-
Palencia	370	-	3	16	45	54	53	43	56	54	46	-
Salamanca	589	-	3	28	75	80	69	65	76	86	104	3
Segovia	375	1	5	23	36	42	51	50	59	58	50	-
Soria	239	-	3	7	20	32	34	32	32	33	46	-
Valladolid	1.009	-	2	55	103	124	151	147	155	133	137	2
Zamora	310	-	2	20	34	38	55	30	52	45	33	1
CATALUÑA	22.589	21	152	1.323	2.320	3.041	3.211	3.207	3.268	2.986	3.013	47
Barcelona	17.231	7	104	998	1.762	2.333	2.487	2.468	2.487	2.250	2.301	34
Girona	2.065	4	15	105	197	284	285	275	315	293	288	4
Lleida	1.098	3	16	82	131	140	131	162	161	147	121	4
Tarragona	2.195	7	17	138	230	284	308	302	305	296	303	5
COMUNITAT VALENCIANA	9.945	7	54	575	1.018	1.402	1.376	1.409	1.395	1.338	1.337	34
Alicante	3.306	4	21	202	352	454	468	437	459	455	445	9
Castellón	1.142	1	8	67	109	158	157	176	152	150	154	10
Valencia	5.497	2	25	306	557	790	751	796	784	733	738	15
EXTREMADURA	2.000	4	18	144	246	270	243	257	305	276	233	4
Badajoz	1.317	2	9	112	168	189	155	154	195	186	144	3
Cáceres	683	2	9	32	78	81	88	103	110	90	89	1
GALICIA	6.288	3	35	281	608	848	877	885	935	854	941	21
Coruña (A)	2.907	2	17	118	279	384	410	416	426	387	457	11
Lugo	639	-	3	27	49	69	60	90	103	111	124	3
Ourense	680	-	5	28	77	89	97	85	113	95	89	2
Pontevedra	2.062	1	10	108	203	306	310	294	293	261	271	5
MADRID (COMUNIDAD DE)	21.381	3	109	1.190	2.226	2.839	2.979	3.009	3.023	2.892	3.049	62
MURCIA (REGIÓN DE)	3.180	1	24	184	363	502	494	449	416	371	366	10
NAVARRA (C. FORAL DE)	1.561	-	5	79	162	239	222	221	218	220	193	2
PAÍS VASCO	6.015	1	13	208	495	714	828	847	981	951	962	15
Álava	1.118	-	1	41	103	146	163	176	170	144	171	3
Guipúzcoa	1.814	-	6	57	137	216	252	252	301	285	305	3
Vizcaya	3.083	1	6	110	255	352	413	419	510	522	486	9
RIOJA (LA)	796	1	5	43	80	107	108	121	117	105	109	-
Ceuta	172	-	-	5	10	13	24	35	28	30	26	1
Melilla	179	-	-	8	17	28	20	33	30	24	18	1

(1) La distribución territorial se realiza según la provincia de la Autoridad Laboral que ha recepcionado el parte de accidente de trabajo.

A.7.2. ACCIDENTES CON BAJA EN JORNADA DE TRABAJO, SEGÚN EDAD, POR SEXO Y SECTOR Y DIVISIÓN DE ACTIVIDAD (1)
Año 2012

	Total	De 16 y 17 años	De 18 y 19 años	De 20 a 24 años	De 25 a 29 años	De 30 a 34 años	De 35 a 39 años	De 40 a 44 años	De 45 a 49 años	De 50 a 54 años	De 55 a 64 años	De 65 y más años
AMBOS SEXOS	408.537	371	2.628	24.903	45.414	62.621	65.679	60.652	54.421	45.543	45.624	681
SECTORES												
Agrario	25.358	77	365	2.215	2.892	3.628	3.617	3.606	3.310	2.829	2.752	67
No agrario	383.179	294	2.263	22.688	42.522	58.993	62.062	57.046	51.111	42.714	42.872	614
Industria	88.642	47	359	4.414	9.604	13.881	15.481	14.105	11.439	9.511	9.737	64
Construcción	51.327	40	288	2.799	6.164	8.922	9.108	7.968	6.493	4.685	4.817	43
Servicios	243.210	207	1.616	15.475	26.754	36.190	37.473	34.973	33.179	28.518	28.318	507
DIVISIONES												
01 Agricultura, ganadería, caza y servicios relacionados con las mismas	20.594	75	319	1.912	2.390	2.943	2.880	2.874	2.566	2.189	2.384	62
02 Silvicultura y explotación forestal	2.132	1	20	180	316	372	347	298	274	172	148	4
03 Pesca y acuicultura	2.632	1	26	123	186	313	390	434	470	468	220	1
05 Extracción de antracita, hulla y lignito	1.809	-	-	35	225	325	437	577	153	48	9	-
06 Extracción de crudo de petróleo y gas natural	10	-	-	-	-	1	-	2	3	1	3	-
07 Extracción de minerales metálicos	103	-	-	5	14	20	17	17	15	10	5	-
08 Otras industrias extractivas	1.078	2	1	38	90	149	169	163	181	156	127	2
09 Actividades de apoyo a las industrias extractivas	19	-	-	2	1	3	1	5	4	2	1	-
10 Industria de la alimentación	15.499	12	117	1.097	1.821	2.323	2.509	2.481	2.022	1.655	1.454	8
11 Fabricación de bebidas	1.611	-	5	83	176	222	272	232	221	198	201	1
12 Industria del tabaco	53	-	-	-	3	7	12	3	3	14	11	-
13 Industria textil	1.288	1	5	49	94	172	186	190	198	194	196	3
14 Confección de prendas de vestir	611	-	-	22	55	70	82	75	101	112	91	3
15 Industria del cuero y del calzado	624	-	2	35	63	61	85	88	93	97	98	2
16 Industria de la madera y del corcho, excepto muebles; cestería y espartería	2.982	1	20	206	316	426	467	425	399	349	371	2
17 Industria del papel	1.633	-	7	64	171	252	274	290	197	195	182	1
18 Artes gráficas y reproducción de soportes grabados: impresión, encuadernación	2.023	1	5	100	204	312	373	331	231	224	239	3
19 Coquerías y refino de petróleo	62	-	-	-	5	14	10	7	10	8	8	-
20 Industria química	2.302	1	3	92	261	352	419	392	300	216	264	2
21 Fabricación de productos farmacéuticos	884	1	2	32	81	154	158	163	134	77	81	1
22 Fabricación de productos de caucho y plásticos	3.741	1	9	166	390	580	702	638	499	404	351	1
23 Fabricación de otros productos minerales no metálicos	4.560	2	8	135	371	683	821	792	689	515	540	4
24 Metalurgia; fabricación de productos de hierro, acero y ferroaleaciones	5.074	2	8	196	549	802	1.002	815	648	503	547	2
25 Fabricación de productos metálicos, excepto maquinaria y equipo	14.511	10	82	778	1.736	2.528	2.542	2.107	1.672	1.424	1.626	6
26 Fabricación de productos informáticos, electrónicos y ópticos	444	1	2	30	50	70	72	62	58	52	46	1
27 Fabricación de material y equipo eléctrico	1.462	-	3	44	154	257	273	238	158	163	170	2
28 Fabricación de maquinaria y equipo n.c.o.p.	4.875	6	20	302	583	759	846	684	525	477	670	3
29 Fabricación de vehículos de motor, remolques y semirremolques	4.664	-	10	159	477	719	966	841	656	451	383	2
30 Fabricación de otro material de transporte	2.899	-	6	143	374	559	466	393	336	296	326	-
31 Fabricación de muebles	2.417	3	13	117	242	373	373	337	299	306	352	2
32 Otras industrias manufactureras	609	2	5	26	73	89	93	81	90	67	83	-
33 Reparación e instalación de maquinaria y equipo	2.800	1	8	192	384	508	500	378	275	237	315	2
35 Suministro de energía eléctrica, gas, vapor y aire acondicionado	810	-	3	30	98	127	133	116	98	103	102	-
36 Captación, depuración y distribución de agua	1.308	-	2	28	76	172	209	212	207	179	223	-
37 Recogida y tratamiento de aguas residuales	257	-	-	11	22	42	49	40	37	31	24	1
38 Recogida, tratamiento y eliminación de residuos; valorización	5.553	-	13	192	436	743	956	916	920	737	630	10
39 Actividades de descontaminación y otros servicios de gestión de residuos	67	-	-	5	9	7	7	14	7	10	8	-
41 Construcción de edificios	20.357	20	134	1.038	2.007	3.202	3.524	3.253	2.848	2.087	2.226	18
42 Ingeniería civil	3.669	1	14	171	412	614	655	588	504	366	342	2
43 Actividades de construcción especializada	27.301	19	140	1.590	3.745	5.106	4.929	4.127	3.141	2.232	2.249	23
45 Venta y reparación de vehículos de motor y motocicletas	9.911	11	76	932	1.547	1.640	1.457	1.122	985	1.009	1.122	10
46 Comercio al por mayor e intermediarios del comercio, excepto de vehículos de motor y motocicletas	21.581	19	150	1.479	2.730	3.698	3.880	3.233	2.695	1.898	1.759	40
47 Comercio al por menor, excepto de vehículos de motor y motocicletas	29.543	24	221	2.854	4.702	5.423	5.094	4.012	3.078	2.206	1.905	24

A.7.2. ACCIDENTES CON BAJA EN JORNADA DE TRABAJO, SEGÚN EDAD, POR SEXO Y SECTOR Y DIVISIÓN DE ACTIVIDAD (1)

Año 2012

	Total	De 16 y 17 años	De 18 y 19 años	De 20 a 24 años	De 25 a 29 años	De 30 a 34 años	De 35 a 39 años	De 40 a 44 años	De 45 a 49 años	De 50 a 54 años	De 55 a 64 años	De 65 y más años
49 Transporte terrestre y por tubería	15.914	2	21	414	1.130	2.159	2.772	2.825	2.550	2.026	1.982	33
50 Transporte marítimo y por vías navegables interiores	492	-	1	16	45	51	72	85	90	80	51	1
51 Transporte aéreo	1.357	-	2	40	86	193	259	212	228	185	151	1
52 Almacenamiento y actividades anexas al transporte	7.820	1	24	383	909	1.357	1.526	1.250	1.063	797	510	-
53 Actividades postales y de correos	3.718	-	9	131	367	526	566	695	672	426	322	4
55 Servicios de alojamiento	10.683	13	88	714	1.146	1.482	1.582	1.568	1.485	1.310	1.279	16
56 Servicios de comidas y bebidas	23.628	42	433	3.250	3.726	3.955	3.283	2.860	2.356	1.875	1.790	58
58 Edición	392	2	2	29	47	64	70	53	52	39	34	-
59 Actividades cinematográficas, de vídeo y de programas de televisión, grabación de sonido y edición musical	433	1	3	32	67	93	78	52	47	30	27	3
60 Actividades de programación y emisión de radio y televisión	232	-	-	3	17	31	38	26	48	41	27	1
61 Telecomunicaciones	967	-	2	34	92	149	158	181	155	106	89	1
62 Programación, consultoría y otras actividades relacionadas con la informática	523	-	1	27	97	105	111	88	48	25	21	-
63 Servicios de información	211	-	2	18	35	35	36	29	22	18	15	1
64 Servicios financieros, excepto seguros y fondos de pensiones	782	-	-	11	40	126	134	116	100	127	126	2
65 Seguros, reaseguros y fondos de pensiones, excepto Seguridad Social obligatoria	308	-	-	6	12	23	48	58	49	53	59	-
66 Actividades auxiliares a los servicios financieros y a los seguros	250	-	-	11	32	34	22	40	40	29	40	2
68 Actividades inmobiliarias	895	-	1	37	77	121	165	112	122	112	143	5
69 Actividades jurídicas y de contabilidad	816	2	2	23	85	107	134	136	118	107	100	2
70 Actividades de las sedes centrales; actividades de consultoría de gestión empresarial	305	-	3	17	29	50	54	50	48	22	32	-
71 Servicios técnicos de arquitectura e ingeniería; ensayos y análisis técnicos	1.539	-	2	78	266	312	280	226	141	126	107	1
72 Investigación y desarrollo	359	-	-	27	45	64	68	36	35	31	50	3
73 Publicidad y estudios de mercado	806	1	7	55	102	167	167	116	92	64	34	1
74 Otras actividades profesionales, científicas y técnicas	606	-	6	52	102	120	115	78	50	45	38	-
75 Actividades veterinarias	159	-	-	4	42	36	35	10	18	11	3	-
77 Actividades de alquiler	2.353	4	9	159	327	467	384	320	295	200	183	5
78 Actividades relacionadas con el empleo	838	-	12	62	138	162	155	126	87	54	40	2
79 Actividades de agencias de viajes, operadores turísticos, servicios de reservas y actividades relacionadas con los mismos	230	1	1	12	34	38	35	28	28	24	27	2
80 Actividades de seguridad e investigación	2.598	-	8	96	253	427	467	444	448	279	174	2
81 Servicios a edificios y actividades de jardinería	13.751	3	54	504	994	1.622	2.009	2.169	2.244	2.067	2.049	36
82 Actividades administrativas de oficina y otras actividades auxiliares a las empresas	2.794	1	19	246	362	460	465	406	318	280	235	2
84 Administración Pública y defensa; Seguridad Social obligatoria	32.232	19	163	771	1.939	4.396	5.218	5.129	5.293	4.669	4.567	68
85 Educación	6.385	5	50	361	627	749	806	808	983	915	1.057	24
86 Actividades sanitarias	17.735	-	14	342	992	1.581	1.884	2.230	2.910	3.344	4.371	67
87 Asistencia en establecimientos residenciales	9.677	1	45	612	951	1.148	1.146	1.311	1.529	1.541	1.376	17
88 Actividades de servicios sociales sin alojamiento	6.061	-	12	260	541	668	788	945	1.037	936	859	15
90 Actividades de creación, artísticas y espectáculos	1.140	4	14	84	157	199	172	165	152	116	76	1
91 Actividades de bibliotecas, archivos, museos y otras actividades culturales	364	-	-	23	40	65	45	58	49	40	43	1
92 Actividades de juegos de azar y apuestas	393	-	2	25	44	54	55	53	57	59	44	-
93 Actividades deportivas, recreativas y de entretenimiento	4.777	49	120	717	910	934	633	485	355	299	269	6
94 Actividades asociativas	1.559	-	6	87	138	203	211	234	214	201	257	8
95 Reparación de ordenadores, efectos personales y artículos de uso doméstico	1.124	-	4	78	160	213	197	146	133	92	101	-
96 Otros servicios personales	3.380	2	22	322	488	521	452	445	431	332	349	16
97 Actividades de los hogares como empleadores de personal doméstico (2)	1.545	-	5	35	80	154	143	201	223	263	415	26
99 Actividades de organizaciones y organismos extraterritoriales	44	-	-	2	4	8	4	1	6	9	10	-

A.7.2. ACCIDENTES CON BAJA EN JORNADA DE TRABAJO, SEGÚN EDAD, POR SEXO Y SECTOR Y DIVISIÓN DE ACTIVIDAD (1)
Año 2012

	Total	De 16 y 17 años	De 18 y 19 años	De 20 a 24 años	De 25 a 29 años	De 30 a 34 años	De 35 a 39 años	De 40 a 44 años	De 45 a 49 años	De 50 a 54 años	De 55 a 64 años	De 65 y más años
VARONES	288.635	299	1.953	17.925	32.838	46.354	48.996	43.823	37.123	29.478	29.491	355
SECTORES												
Agrario	20.862	71	306	1.818	2.383	3.007	3.018	2.949	2.711	2.301	2.246	52
No agrario	267.773	228	1.647	16.107	30.455	43.347	45.978	40.874	34.412	27.177	27.245	303
Industria	76.523	44	320	3.906	8.427	12.018	13.445	12.172	9.647	7.970	8.527	47
Construcción	50.359	40	284	2.751	6.069	8.768	8.952	7.799	6.358	4.584	4.715	39
Servicios	140.891	144	1.043	9.450	15.959	22.561	23.581	20.903	18.407	14.623	14.003	217
DIVISIONES												
01 Agricultura, ganadería, caza y servicios relacionados con las mismas	16.378	69	262	1.528	1.899	2.367	2.317	2.256	2.003	1.700	1.929	48
02 Silvicultura y explotación forestal	2.018	1	19	174	308	347	329	282	259	156	140	3
03 Pesca y acuicultura	2.466	1	25	116	176	293	372	411	449	445	177	1
05 Extracción de antracita, hulla y lignito	1.770	-	-	35	221	314	426	569	149	47	9	-
06 Extracción de crudo de petróleo y gas natural	8	-	-	-	-	1	-	2	2	1	2	-
07 Extracción de minerales metálicos	97	-	-	5	14	19	15	16	13	10	5	-
08 Otras industrias extractivas	1.066	2	1	38	89	148	167	162	178	154	125	2
09 Actividades de apoyo a las industrias extractivas	18	-	-	2	1	3	1	5	4	2	-	-
10 Industria de la alimentación	10.613	9	87	803	1.283	1.617	1.770	1.682	1.301	1.050	1.009	2
11 Fabricación de bebidas	1.422	-	5	79	158	190	243	207	192	168	180	-
12 Industria del tabaco	30	-	-	-	3	5	9	3	-	8	2	-
13 Industria textil	978	1	4	40	77	131	147	143	145	138	150	2
14 Confección de prendas de vestir	255	-	-	14	25	36	42	33	32	38	34	1
15 Industria del cuero y del calzado	479	-	1	29	46	50	65	68	65	76	77	2
16 Industria de la madera y del corcho, excepto muebles; cestería y espartería	2.843	1	18	194	298	402	446	401	385	340	356	2
17 Industria del papel	1.413	-	7	54	151	211	243	257	168	164	158	-
18 Artes gráficas y reproducción de soportes grabados: impresión, encuadernación	1.718	1	4	89	176	254	314	277	200	191	209	3
19 Coquerías y refino de petróleo	56	-	-	-	3	14	10	7	9	6	7	-
20 Industria química	1.857	1	3	74	204	285	324	334	256	164	211	1
21 Fabricación de productos farmacéuticos	495	1	2	26	41	84	99	98	76	31	36	1
22 Fabricación de productos de caucho y plásticos	3.120	1	9	149	328	468	583	542	414	326	299	1
23 Fabricación de otros productos minerales no metálicos	4.284	2	7	128	350	635	767	754	640	480	517	4
24 Metalurgia; fabricación de productos de hierro, acero y ferroaleaciones	4.894	2	8	195	533	781	958	787	612	481	535	2
25 Fabricación de productos metálicos, excepto maquinaria y equipo	13.905	10	82	763	1.689	2.420	2.430	2.023	1.589	1.350	1.543	6
26 Fabricación de productos informáticos, electrónicos y ópticos	327	1	2	23	43	54	60	30	43	39	32	-
27 Fabricación de material y equipo eléctrico	1.230	-	3	40	140	230	234	193	130	120	138	2
28 Fabricación de maquinaria y equipo n.c.o.p.	4.665	6	20	297	563	725	810	643	497	457	644	3
29 Fabricación de vehículos de motor, remolques y semirremolques	3.826	-	10	135	403	573	759	693	537	372	342	2
30 Fabricación de otro material de transporte	2.749	-	6	142	354	526	443	365	318	282	313	-
31 Fabricación de muebles	2.273	3	13	111	231	338	348	316	283	291	337	2
32 Otras industrias manufactureras	446	2	5	22	52	58	73	59	67	39	69	-
33 Reparación e instalación de maquinaria y equipo	2.718	1	8	182	374	493	487	373	265	226	307	2
35 Suministro de energía eléctrica, gas, vapor y aire acondicionado	736	-	3	29	95	117	117	111	86	86	92	-
36 Captación, depuración y distribución de agua	1.242	-	2	26	74	159	197	203	194	170	217	-
37 Recogida y tratamiento de aguas residuales	246	-	-	11	21	39	46	37	36	31	24	1
38 Recogida, tratamiento y eliminación de residuos; valorización	4.686	-	10	166	378	632	806	765	754	627	542	6
39 Actividades de descontaminación y otros servicios de gestión de residuos	58	-	-	5	9	6	6	14	7	5	6	-
41 Construcción de edificios	19.903	20	132	1.014	1.965	3.148	3.446	3.169	2.778	2.037	2.178	16
42 Ingeniería civil	3.618	1	14	170	405	603	648	580	498	356	341	2
43 Actividades de construcción especializada	26.838	19	138	1.567	3.699	5.017	4.858	4.050	3.082	2.191	2.196	21
45 Venta y reparación de vehículos de motor y motocicletas	9.577	11	74	912	1.507	1.581	1.394	1.080	946	973	1.089	10
46 Comercio al por mayor e intermediarios del comercio, excepto de vehículos de motor y motocicletas	17.224	12	107	1.157	2.145	2.920	3.171	2.666	2.172	1.456	1.391	27
47 Comercio al por menor, excepto de vehículos de motor y motocicletas	13.266	11	97	1.260	1.978	2.399	2.269	1.832	1.394	1.029	991	6

A.7.2. ACCIDENTES CON BAJA EN JORNADA DE TRABAJO, SEGÚN EDAD, POR SEXO Y SECTOR Y DIVISIÓN DE ACTIVIDAD (1)

Año 2012

	Total	De 16 y 17 años	De 18 y 19 años	De 20 a 24 años	De 25 a 29 años	De 30 a 34 años	De 35 a 39 años	De 40 a 44 años	De 45 a 49 años	De 50 a 54 años	De 55 a 64 años	De 65 y más años
49 Transporte terrestre y por tubería	14.976	2	20	385	1.051	1.998	2.606	2.637	2.419	1.935	1.892	31
50 Transporte marítimo y por vías navegables interiores	441	-	1	15	35	45	62	81	79	76	46	1
51 Transporte aéreo	931	-	1	21	57	125	176	148	159	122	121	1
52 Almacenamiento y actividades anexas al transporte	6.649	1	19	319	753	1.146	1.304	1.024	920	711	452	-
53 Actividades postales y de correos	2.025	-	7	102	255	336	352	366	318	157	128	4
55 Servicios de alojamiento	4.609	7	45	380	563	686	736	652	541	485	508	6
56 Servicios de comidas y bebidas	11.653	23	268	1.981	1.952	2.025	1.663	1.296	1.017	734	678	16
58 Edición	240	1	-	19	28	46	44	35	29	23	15	-
59 Actividades cinematográficas, de vídeo y de programas de televisión, grabación de sonido y edición musical	279	1	1	16	34	58	56	42	40	14	16	1
60 Actividades de programación y emisión de radio y televisión	162	-	-	2	11	19	29	23	31	28	18	1
61 Telecomunicaciones	767	-	2	26	79	117	127	138	130	85	62	1
62 Programación, consultoría y otras actividades relacionadas con la informática	362	-	-	22	67	69	75	63	38	13	15	-
63 Servicios de información	115	-	-	8	18	19	21	17	12	9	10	1
64 Servicios financieros, excepto seguros y fondos de pensiones	281	-	-	5	13	42	38	39	38	49	56	1
65 Seguros, reaseguros y fondos de pensiones, excepto Seguridad Social obligatoria	94	-	-	2	2	11	15	22	18	9	15	-
66 Actividades auxiliares a los servicios financieros y a los seguros	116	-	-	6	15	14	13	17	15	17	18	1
68 Actividades inmobiliarias	635	-	1	32	52	89	125	85	84	73	92	2
69 Actividades jurídicas y de contabilidad	362	2	2	12	40	39	67	56	57	49	36	2
70 Actividades de las sedes centrales; actividades de consultoría de gestión empresarial	166	-	1	8	12	28	31	26	28	13	19	-
71 Servicios técnicos de arquitectura e ingeniería; ensayos y análisis técnicos	1.260	-	1	68	206	252	232	187	117	106	90	1
72 Investigación y desarrollo	206	-	-	16	21	38	42	24	26	14	23	2
73 Publicidad y estudios de mercado	512	1	5	34	62	118	106	73	56	39	18	-
74 Otras actividades profesionales, científicas y técnicas	369	-	4	26	61	70	75	51	34	29	19	-
75 Actividades veterinarias	67	-	-	1	11	14	16	6	10	8	1	-
77 Actividades de alquiler	1.949	4	7	126	256	400	317	269	251	160	154	5
78 Actividades relacionadas con el empleo	566	-	12	49	101	113	109	72	54	29	25	2
79 Actividades de agencias de viajes, operadores turísticos, servicios de reservas y actividades relacionadas con los mismos	106	1	1	6	17	17	16	14	12	10	11	1
80 Actividades de seguridad e investigación	2.165	-	5	87	210	367	399	365	361	225	144	2
81 Servicios a edificios y actividades de jardinería	6.654	2	36	370	652	1.011	1.163	1.044	904	769	691	12
82 Actividades administrativas de oficina y otras actividades auxiliares a las empresas	1.546	1	11	159	203	260	253	236	176	133	113	1
84 Administración Pública y defensa; Seguridad Social obligatoria	22.817	14	126	546	1.504	3.452	3.993	3.753	3.640	3.006	2.760	23
85 Educación	1.980	4	39	167	205	266	283	283	279	212	237	5
86 Actividades sanitarias	4.470	-	5	106	276	518	599	683	670	690	907	16
87 Asistencia en establecimientos residenciales	1.126	-	7	75	129	176	187	141	149	134	126	2
88 Actividades de servicios sociales sin alojamiento	1.439	-	7	58	132	196	201	247	234	203	160	1
90 Actividades de creación, artísticas y espectáculos	872	1	10	61	116	154	137	125	118	96	53	1
91 Actividades de bibliotecas, archivos, museos y otras actividades culturales	236	-	-	11	21	43	36	41	40	26	17	1
92 Actividades de juegos de azar y apuestas	253	-	1	14	25	37	34	33	38	44	27	-
93 Actividades deportivas, recreativas y de entretenimiento	3.398	44	100	544	654	672	436	331	233	195	183	6
94 Actividades asociativas	740	-	1	41	75	99	102	121	95	87	116	3
95 Reparación de ordenadores, efectos personales y artículos de uso doméstico	1.055	-	4	77	154	200	186	135	122	85	92	-
96 Otros servicios personales	1.445	1	12	106	165	210	215	223	193	143	168	9
97 Actividades de los hogares como empleadores de personal doméstico (2)	712	-	3	12	33	61	68	101	108	117	197	12
99 Actividades de organizaciones y organismos extraterritoriales	18	-	-	-	3	5	2	-	2	3	3	-

A.7.2. ACCIDENTES CON BAJA EN JORNADA DE TRABAJO, SEGÚN EDAD, POR SEXO Y SECTOR Y DIVISIÓN DE ACTIVIDAD (1)
Año 2012

	Total	De 16 y 17 años	De 18 y 19 años	De 20 a 24 años	De 25 a 29 años	De 30 a 34 años	De 35 a 39 años	De 40 a 44 años	De 45 a 49 años	De 50 a 54 años	De 55 a 64 años	De 65 y más años
MUJERES	119.902	72	675	6.978	12.576	16.267	16.683	16.829	17.298	16.065	16.133	326
SECTORES												
Agrario	4.496	6	59	397	509	621	599	657	599	528	506	15
No agrario	115.406	66	616	6.581	12.067	15.646	16.084	16.172	16.699	15.537	15.627	311
Industria	12.119	3	39	508	1.177	1.863	2.036	1.933	1.792	1.541	1.210	17
Construcción	968	-	4	48	95	154	156	169	135	101	102	4
Servicios	102.319	63	573	6.025	10.795	13.629	13.892	14.070	14.772	13.895	14.315	290
DIVISIONES												
01 Agricultura, ganadería, caza y servicios relacionados con las mismas	4.216	6	57	384	491	576	563	618	563	489	455	14
02 Silvicultura y explotación forestal	114	-	1	6	8	25	18	16	15	16	8	1
03 Pesca y acuicultura	166	-	1	7	10	20	18	23	21	23	43	-
05 Extracción de antracita, hulla y lignito	39	-	-	-	4	11	11	8	4	1	-	-
06 Extracción de crudo de petróleo y gas natural	2	-	-	-	-	-	-	-	1	-	1	-
07 Extracción de minerales metálicos	6	-	-	-	-	1	2	1	2	-	-	-
08 Otras industrias extractivas	12	-	-	-	1	1	2	1	3	2	2	-
09 Actividades de apoyo a las industrias extractivas	1	-	-	-	-	-	-	-	-	-	1	-
10 Industria de la alimentación	4.886	3	30	294	538	706	739	799	721	605	445	6
11 Fabricación de bebidas	189	-	-	4	18	32	29	25	29	30	21	1
12 Industria del tabaco	23	-	-	-	-	2	3	-	3	6	9	-
13 Industria textil	310	-	1	9	17	41	39	47	53	56	46	1
14 Confección de prendas de vestir	356	-	-	8	30	34	40	42	69	74	57	2
15 Industria del cuero y del calzado	145	-	1	6	17	11	20	20	28	21	21	-
16 Industria de la madera y del corcho, excepto muebles; cestería y espartería	139	-	2	12	18	24	21	24	14	9	15	-
17 Industria del papel	220	-	-	10	20	41	31	33	29	31	24	1
18 Artes gráficas y reproducción de soportes grabados: impresión, encuadernación	305	-	1	11	28	58	59	54	31	33	30	-
19 Coquerías y refino de petróleo	6	-	-	-	2	-	-	-	1	2	1	-
20 Industria química	445	-	-	18	57	67	95	58	44	52	53	1
21 Fabricación de productos farmacéuticos	389	-	-	6	40	70	59	65	58	46	45	-
22 Fabricación de productos de caucho y plásticos	621	-	-	17	62	112	119	96	85	78	52	-
23 Fabricación de otros productos minerales no metálicos	276	-	1	7	21	48	54	38	49	35	23	-
24 Metalurgia; fabricación de productos de hierro, acero y ferroaleaciones	180	-	-	1	16	21	44	28	36	22	12	-
25 Fabricación de productos metálicos, excepto maquinaria y equipo	606	-	-	15	47	108	112	84	83	74	83	-
26 Fabricación de productos informáticos, electrónicos y ópticos	117	-	-	7	7	16	12	32	15	13	14	1
27 Fabricación de material y equipo eléctrico	232	-	-	4	14	27	39	45	28	43	32	-
28 Fabricación de maquinaria y equipo n.c.o.p.	210	-	-	5	20	34	36	41	28	20	26	-
29 Fabricación de vehículos de motor, remolques y semirremolques	838	-	-	24	74	146	207	148	119	79	41	-
30 Fabricación de otro material de transporte	150	-	-	1	20	33	23	28	18	14	13	-
31 Fabricación de muebles	144	-	-	6	11	35	25	21	16	15	15	-
32 Otras industrias manufactureras	163	-	-	4	21	31	20	22	23	28	14	-
33 Reparación e instalación de maquinaria y equipo	82	-	-	10	10	15	13	5	10	11	8	-
35 Suministro de energía eléctrica, gas, vapor y aire acondicionado	74	-	-	1	3	10	16	5	12	17	10	-
36 Captación, depuración y distribución de agua	66	-	-	2	2	13	12	9	13	9	6	-
37 Recogida y tratamiento de aguas residuales	11	-	-	-	1	3	3	3	1	-	-	-
38 Recogida, tratamiento y eliminación de residuos; valorización	867	-	3	26	58	111	150	151	166	110	88	4
39 Actividades de descontaminación y otros servicios de gestión de residuos	9	-	-	-	-	1	1	-	-	5	2	-
41 Construcción de edificios	454	-	2	24	42	54	78	84	70	50	48	2
42 Ingeniería civil	51	-	-	1	7	11	7	8	6	10	1	-
43 Actividades de construcción especializada	463	-	2	23	46	89	71	77	59	41	53	2
45 Venta y reparación de vehículos de motor y motocicletas	334	-	2	20	40	59	63	42	39	36	33	-
46 Comercio al por mayor e intermediarios del comercio, excepto de vehículos de motor y motocicletas	4.357	7	43	322	585	778	709	567	523	442	368	13
47 Comercio al por menor, excepto de vehículos de motor y motocicletas	16.277	13	124	1.594	2.724	3.024	2.825	2.180	1.684	1.177	914	18

A.7.2. ACCIDENTES CON BAJA EN JORNADA DE TRABAJO, SEGÚN EDAD, POR SEXO Y SECTOR Y DIVISIÓN DE ACTIVIDAD (1)
Año 2012

	Total	De 16 y 17 años	De 18 y 19 años	De 20 a 24 años	De 25 a 29 años	De 30 a 34 años	De 35 a 39 años	De 40 a 44 años	De 45 a 49 años	De 50 a 54 años	De 55 a 64 años	De 65 y más años
49 Transporte terrestre y por tubería	938	-	1	29	79	161	166	188	131	91	90	2
50 Transporte marítimo y por vías navegables interiores	51	-	-	1	10	6	10	4	11	4	5	-
51 Transporte aéreo	426	-	1	19	29	68	83	64	69	63	30	-
52 Almacenamiento y actividades anexas al transporte	1.171	-	5	64	156	211	222	226	143	86	58	-
53 Actividades postales y de correos	1.693	-	2	29	112	190	214	329	354	269	194	-
55 Servicios de alojamiento	6.074	6	43	334	583	796	846	916	944	825	771	10
56 Servicios de comidas y bebidas	11.975	19	165	1.269	1.774	1.930	1.620	1.564	1.339	1.141	1.112	42
58 Edición	152	1	2	10	19	18	26	18	23	16	19	-
59 Actividades cinematográficas, de vídeo y de programas de televisión, grabación de sonido y edición musical	154	-	2	16	33	35	22	10	7	16	11	2
60 Actividades de programación y emisión de radio y televisión	70	-	-	1	6	12	9	3	17	13	9	-
61 Telecomunicaciones	200	-	-	8	13	32	31	43	25	21	27	-
62 Programación, consultoría y otras actividades relacionadas con la informática	161	-	1	5	30	36	36	25	10	12	6	-
63 Servicios de información	96	-	2	10	17	16	15	12	10	9	5	-
64 Servicios financieros, excepto seguros y fondos de pensiones	501	-	-	6	27	84	96	77	62	78	70	1
65 Seguros, reaseguros y fondos de pensiones, excepto Seguridad Social obligatoria	214	-	-	4	10	12	33	36	31	44	44	-
66 Actividades auxiliares a los servicios financieros y a los seguros	134	-	-	5	17	20	9	23	25	12	22	1
68 Actividades inmobiliarias	260	-	-	5	25	32	40	27	38	39	51	3
69 Actividades jurídicas y de contabilidad	454	-	-	11	45	68	67	80	61	58	64	-
70 Actividades de las sedes centrales; actividades de consultoría de gestión empresarial	139	-	2	9	17	22	23	24	20	9	13	-
71 Servicios técnicos de arquitectura e ingeniería; ensayos y análisis técnicos	279	-	1	10	60	60	48	39	24	20	17	-
72 Investigación y desarrollo	153	-	-	11	24	26	26	12	9	17	27	1
73 Publicidad y estudios de mercado	294	-	2	21	40	49	61	43	36	25	16	1
74 Otras actividades profesionales, científicas y técnicas	237	-	2	26	41	50	40	27	16	16	19	-
75 Actividades veterinarias	92	-	-	3	31	22	19	4	8	3	2	-
77 Actividades de alquiler	404	-	2	33	71	67	67	51	44	40	29	-
78 Actividades relacionadas con el empleo	272	-	-	13	37	49	46	54	33	25	15	-
79 Actividades de agencias de viajes, operadores turísticos, servicios de reservas y actividades relacionadas con los mismos	124	-	-	6	17	21	19	14	16	14	16	1
80 Actividades de seguridad e investigación	433	-	3	9	43	60	68	79	87	54	30	-
81 Servicios a edificios y actividades de jardinería	7.097	1	18	134	342	611	846	1.125	1.340	1.298	1.358	24
82 Actividades administrativas de oficina y otras actividades auxiliares a las empresas	1.248	-	8	87	159	200	212	170	142	147	122	1
84 Administración Pública y defensa; Seguridad Social obligatoria	9.415	5	37	225	435	944	1.225	1.376	1.653	1.663	1.807	45
85 Educación	4.405	1	11	194	422	483	523	525	704	703	820	19
86 Actividades sanitarias	13.265	-	9	236	716	1.063	1.285	1.547	2.240	2.654	3.464	51
87 Asistencia en establecimientos residenciales	8.551	1	38	537	822	972	959	1.170	1.380	1.407	1.250	15
88 Actividades de servicios sociales sin alojamiento	4.622	-	5	202	409	472	587	698	803	733	699	14
90 Actividades de creación, artísticas y espectáculos	268	3	4	23	41	45	35	40	34	20	23	-
91 Actividades de bibliotecas, archivos, museos y otras actividades culturales	128	-	-	12	19	22	9	17	9	14	26	-
92 Actividades de juegos de azar y apuestas	140	-	1	11	19	17	21	20	19	15	17	-
93 Actividades deportivas, recreativas y de entretenimiento	1.379	5	20	173	256	262	197	154	122	104	86	-
94 Actividades asociativas	819	-	5	46	63	104	109	113	119	114	141	5
95 Reparación de ordenadores, efectos personales y artículos de uso doméstico	69	-	-	1	6	13	11	11	11	7	9	-
96 Otros servicios personales	1.935	1	10	216	323	311	237	222	238	189	181	7
97 Actividades de los hogares como empleadores de personal doméstico (2)	833	-	2	23	47	93	75	100	115	146	218	14
99 Actividades de organizaciones y organismos extraterritoriales	26	-	-	2	1	3	2	1	4	6	7	-

(1) Como actividad económica se considera la del centro de trabajo donde se haya producido el accidente, y en su defecto (accidentes en desplazamiento y accidentes *in itinere*) se toma la actividad económica del centro de trabajo habitual del trabajador accidentado.

(2) Debido a la incorporación del Sistema/Régimen Especial para Empleados de Hogar en la protección por contingencias profesionales a partir del 1 de enero de 2012, los datos correspondientes a actividades de los hogares como empleadores de personal doméstico para el año 2012 no son comparables a los de años anteriores.

A.8.1. ACCIDENTES CON BAJA EN JORNADA DE TRABAJO, SEGÚN DURACIÓN DEL CONTRATO, POR COMUNIDAD AUTÓNOMA Y PROVINCIA (1)

Año 2012

	Total	CONTRATOS INDEFINIDOS			CONTRATOS TEMPORALES			No clasificables (2)	
		Total	A tiempo completo	A tiempo parcial	Fijo discontinuo	Total	A tiempo completo		A tiempo parcial
TOTAL	408.537	266.209	230.088	23.903	12.218	129.834	107.488	22.346	12.494
ANDALUCÍA	65.469	33.496	27.743	3.590	2.163	29.160	24.178	4.982	2.813
Almería	5.710	2.584	1.849	227	508	2.769	2.398	371	357
Cádiz	9.830	5.694	4.661	650	383	3.747	3.008	739	389
Córdoba	6.758	3.167	2.783	308	76	3.220	2.698	522	371
Granada	5.259	2.700	2.215	280	205	2.209	1.798	411	350
Huelva	5.386	1.816	1.420	153	243	3.379	3.028	351	191
Jaén	4.318	1.782	1.530	189	63	2.299	2.030	269	237
Málaga	12.141	7.290	6.055	828	407	4.383	3.305	1.078	468
Sevilla	16.067	8.463	7.230	955	278	7.154	5.913	1.241	450
ARAGÓN	11.072	7.329	6.571	561	197	3.388	2.879	509	355
Huesca	1.904	1.151	995	70	86	673	607	66	80
Teruel	1.070	682	633	36	13	303	266	37	85
Zaragoza	8.098	5.496	4.943	455	98	2.412	2.006	406	190
ASTURIAS (PRINCIPADO DE)	10.482	6.525	6.052	402	71	3.397	2.918	479	560
BALEARS (ILLES)	12.708	7.931	5.637	562	1.732	4.545	3.871	674	232
CANARIAS	19.373	11.942	10.359	1.109	474	6.884	5.522	1.362	547
Palmas (Las)	10.569	6.570	5.761	589	220	3.715	3.000	715	284
S C Tenerife	8.804	5.372	4.598	520	254	3.169	2.522	647	263
CANTABRIA	4.411	2.953	2.582	244	127	1.195	1.040	155	263
CASTILLA-LA MANCHA	17.707	10.913	9.959	766	188	5.704	4.976	728	1.090
Albacete	2.829	1.781	1.582	146	53	878	758	120	170
Ciudad Real	4.091	2.122	1.969	136	17	1.729	1.503	226	240
Cuenca	1.755	1.031	929	63	39	552	496	56	172
Guadalajara	2.796	1.849	1.710	123	16	845	756	89	102
Toledo	6.236	4.130	3.769	298	63	1.700	1.463	237	406
CASTILLA Y LEÓN	19.613	13.037	11.813	1.027	197	5.565	4.724	841	1.011
Ávila	912	610	537	58	15	238	212	26	64
Burgos	3.893	2.723	2.492	204	27	1.014	853	161	156
León	3.934	2.464	2.283	162	19	1.232	1.067	165	238
Palencia	1.347	901	830	66	5	387	332	55	59
Salamanca	2.219	1.519	1.304	143	72	580	466	114	120
Segovia	1.439	1.013	904	81	28	341	287	54	85
Soria	893	561	529	24	8	292	262	30	40
Valladolid	3.772	2.534	2.288	229	17	1.086	908	178	152
Zamora	1.204	712	646	60	6	395	337	58	97
CATALUÑA	72.681	55.047	48.752	4.790	1.505	17.541	13.854	3.687	93
Barcelona	53.997	41.659	37.076	3.906	677	12.247	9.432	2.815	91
Girona	7.541	5.686	4.944	348	394	1.855	1.561	294	-
Lleida	4.366	3.057	2.767	200	90	1.309	1.093	216	-
Tarragona	6.777	4.645	3.965	336	344	2.130	1.768	362	2
COMUNITAT VALENCIANA	34.270	22.160	17.729	2.084	2.347	10.712	8.842	1.870	1.398
Alicante	10.763	6.863	5.528	789	546	3.554	2.803	751	346
Castellón	4.419	2.776	2.049	174	553	1.411	1.260	151	232
Valencia	19.088	12.521	10.152	1.121	1.248	5.747	4.779	968	820
EXTREMADURA	7.961	3.834	3.447	283	104	3.645	3.103	542	482
Badajoz	5.298	2.546	2.278	195	73	2.435	2.067	368	317
Cáceres	2.663	1.288	1.169	88	31	1.210	1.036	174	165
GALICIA	23.418	14.517	13.101	917	499	7.555	6.551	1.004	1.346
Coruña (A)	10.501	6.541	5.785	499	257	3.375	2.881	494	585
Lugo	2.420	1.465	1.304	70	91	655	580	75	300
Ourense	2.319	1.461	1.385	58	18	766	694	72	92
Pontevedra	8.178	5.050	4.627	290	133	2.759	2.396	363	369
MADRID (COMUNIDAD DE)	63.600	45.493	39.257	5.505	731	16.915	13.456	3.459	1.192
MURCIA (REGIÓN DE)	11.496	7.043	5.217	498	1.328	4.116	3.604	512	337
NAVARRA (C. FORAL DE)	6.095	4.203	3.726	320	157	1.691	1.434	257	201
PAÍS VASCO	24.360	17.116	15.798	989	329	6.829	5.741	1.088	415
Álava	4.512	3.246	3.063	160	23	1.209	1.043	166	57
Guipúzcoa	7.649	5.521	5.151	260	110	1.978	1.638	340	150
Vizcaya	12.199	8.349	7.584	569	196	3.642	3.060	582	208
RIOJA (LA)	2.835	2.060	1.838	161	61	624	519	105	151
Ceuta	504	324	274	44	6	178	151	27	2
Melilla	482	286	233	51	2	190	125	65	6

(1) La distribución territorial se realiza según la provincia de la Autoridad Laboral que ha recepcionado el parte de accidente de trabajo.

(2) En "no clasificables" se incluyen básicamente los accidentes de trabajadores del Régimen Especial de Autónomos, pero también otros que no pueden encuadrarse en ningún código de tipo de contrato.

A.8.2. ACCIDENTES CON BAJA EN JORNADA DE TRABAJO, SEGÚN DURACIÓN DEL CONTRATO, POR SECTOR Y DIVISIÓN DE ACTIVIDAD (1)

Año 2012

	Total	CONTRATOS INDEFINIDOS				CONTRATOS TEMPORALES			No clasificables (2)
		Total	A tiempo completo	A tiempo parcial	Fijo discontinuo	Total	A tiempo completo	A tiempo parcial	
TOTAL	408.537	266.209	230.088	23.903	12.218	129.834	107.488	22.346	12.494
SECTORES									
Agrario	25.358	8.379	5.192	123	3.064	13.434	13.273	161	3.545
No agrario	383.179	257.830	224.896	23.780	9.154	116.400	94.215	22.185	8.949
Industria	88.642	65.900	63.025	1.370	1.505	21.727	20.134	1.593	1.015
Construcción	51.327	22.980	22.319	547	114	25.296	23.973	1.323	3.051
Servicios	243.210	168.950	139.552	21.863	7.535	69.377	50.108	19.269	4.883
DIVISIONES									
01 Agricultura, ganadería, caza y servicios relacionados con las mismas	20.594	6.027	3.734	105	2.188	11.568	11.440	128	2.999
02 Silvicultura y explotación forestal	2.132	802	636	8	158	1.278	1.256	22	52
03 Pesca y acuicultura	2.632	1.550	822	10	718	588	577	11	494
05 Extracción de antracita, hulla y lignito	1.809	1.540	1.536	4	-	269	267	2	-
06 Extracción de crudo de petróleo y gas natural	10	8	6	2	-	2	2	-	-
07 Extracción de minerales metálicos	103	48	47	1	-	54	52	2	1
08 Otras industrias extractivas	1.078	786	773	9	4	285	275	10	7
09 Actividades de apoyo a las industrias extractivas	19	7	6	1	-	12	12	-	-
10 Industria de la alimentación	15.499	10.973	9.514	416	1.043	4.355	3.940	415	171
11 Fabricación de bebidas	1.611	1.237	1.179	35	23	368	344	24	6
12 Industria del tabaco	53	47	41	2	4	6	6	-	-
13 Industria textil	1.288	1.033	1.004	19	10	242	220	22	13
14 Confección de prendas de vestir	611	498	452	36	10	105	90	15	8
15 Industria del cuero y del calzado	624	423	301	12	110	192	162	30	9
16 Industria de la madera y del corcho, excepto muebles; cestería y espartería	2.982	2.152	2.041	62	49	727	650	77	103
17 Industria del papel	1.633	1.338	1.314	17	7	292	269	23	3
18 Artes gráficas y reproducción de soportes grabados: impresión, encuadernación	2.023	1.720	1.658	55	7	268	232	36	35
19 Coquerías y refino de petróleo	62	53	48	5	-	9	8	1	-
20 Industria química	2.302	1.816	1.767	35	14	473	439	34	13
21 Fabricación de productos farmacéuticos	884	738	728	10	-	145	134	11	1
22 Fabricación de productos de caucho y plásticos	3.741	2.982	2.906	57	19	741	717	24	18
23 Fabricación de otros productos minerales no metálicos	4.560	3.631	3.576	40	15	875	804	71	54
24 Metalurgia; fabricación de productos de hierro, acero y ferroaleaciones	5.074	3.584	3.554	27	3	1.469	1.438	31	21
25 Fabricación de productos metálicos, excepto maquinaria y equipo	14.511	10.200	10.037	129	34	4.054	3.853	201	257
26 Fabricación de productos informáticos, electrónicos y ópticos	444	345	328	17	-	96	93	3	3
27 Fabricación de material y equipo eléctrico	1.462	1.188	1.167	19	2	269	250	19	5
28 Fabricación de maquinaria y equipo n.c.o.p.	4.875	3.732	3.673	50	9	1.107	1.034	73	36
29 Fabricación de vehículos de motor, remolques y semirremolques	4.664	3.901	3.856	40	5	754	691	63	9
30 Fabricación de otro material de transporte	2.899	1.915	1.879	20	16	977	952	25	7
31 Fabricación de muebles	2.417	1.891	1.824	55	12	414	348	66	112
32 Otras industrias manufactureras	609	474	447	18	9	126	106	20	9
33 Reparación e instalación de maquinaria y equipo	2.800	1.823	1.763	24	36	885	835	50	92
35 Suministro de energía eléctrica, gas, vapor y aire acondicionado	810	508	482	22	4	298	277	21	4
36 Captación, depuración y distribución de agua	1.308	1.000	963	20	17	307	286	21	1
37 Recogida y tratamiento de aguas residuales	257	181	176	4	1	74	62	12	2
38 Recogida, tratamiento y eliminación de residuos; valorización	5.553	4.087	3.942	105	40	1.453	1.265	188	13
39 Actividades de descontaminación y otros servicios de gestión de residuos	67	41	37	2	2	24	21	3	2
41 Construcción de edificios	20.357	7.421	7.240	144	37	11.957	11.480	477	979
42 Ingeniería civil	3.669	1.479	1.445	26	8	2.097	2.034	63	93
43 Actividades de construcción especializada	27.301	14.080	13.634	377	69	11.242	10.459	783	1.979
45 Venta y reparación de vehículos de motor y motocicletas	9.911	8.073	7.730	334	9	1.499	1.210	289	339
46 Comercio al por mayor e intermediarios del comercio, excepto de vehículos de motor y motocicletas	21.581	15.632	13.614	624	1.394	5.506	4.783	723	443
47 Comercio al por menor, excepto de vehículos de motor y motocicletas	29.543	22.790	18.388	4.305	97	5.946	3.717	2.229	807

A.8.2. ACCIDENTES CON BAJA EN JORNADA DE TRABAJO, SEGÚN DURACIÓN DEL CONTRATO, POR SECTOR Y DIVISIÓN DE ACTIVIDAD (1)

Año 2012

	Total	CONTRATOS INDEFINIDOS				CONTRATOS TEMPORALES			No clasificables (2)
		Total	A tiempo completo	A tiempo parcial	Fijo discontinuo	Total	A tiempo completo	A tiempo parcial	
49 Transporte terrestre y por tubería	15.914	11.474	10.663	611	200	3.673	3.019	654	767
50 Transporte marítimo y por vías navegables interiores	492	291	269	11	11	201	194	7	-
51 Transporte aéreo	1.357	1.225	990	214	21	132	103	29	-
52 Almacenamiento y actividades anexas al transporte	7.820	5.724	5.327	291	106	2.081	1.582	499	15
53 Actividades postales y de correos	3.718	2.417	2.162	239	16	1.275	1.114	161	26
55 Servicios de alojamiento	10.683	6.650	4.050	505	2.095	4.008	3.386	622	25
56 Servicios de comidas y bebidas	23.628	14.515	8.610	4.457	1.448	8.339	4.047	4.292	774
58 Edición	392	283	261	19	3	71	59	12	38
59 Actividades cinematográficas, de vídeo y de programas de televisión, grabación de sonido y edición musical	433	240	170	62	8	188	176	12	5
60 Actividades de programación y emisión de radio y televisión	232	174	168	5	1	50	44	6	8
61 Telecomunicaciones	967	665	624	38	3	297	235	62	5
62 Programación, consultoría y otras actividades relacionadas con la informática	523	344	317	27	-	168	148	20	11
63 Servicios de información	211	111	81	28	2	92	69	23	8
64 Servicios financieros, excepto seguros y fondos de pensiones	782	711	613	97	1	69	37	32	2
65 Seguros, reaseguros y fondos de pensiones, excepto Seguridad Social obligatoria	308	261	230	31	-	40	32	8	7
66 Actividades auxiliares a los servicios financieros y a los seguros	250	144	115	28	1	28	11	17	78
68 Actividades inmobiliarias	895	537	468	59	10	323	272	51	35
69 Actividades jurídicas y de contabilidad	816	614	517	97	-	142	81	61	60
70 Actividades de las sedes centrales; actividades de consultoría de gestión empresarial	305	201	173	24	4	82	58	24	22
71 Servicios técnicos de arquitectura e ingeniería; ensayos y análisis técnicos	1.539	972	907	57	8	507	465	42	60
72 Investigación y desarrollo	359	227	217	10	-	127	114	13	5
73 Publicidad y estudios de mercado	806	480	393	69	18	297	198	99	29
74 Otras actividades profesionales, científicas y técnicas	606	316	232	32	52	241	202	39	49
75 Actividades veterinarias	159	107	85	22	-	32	21	11	20
77 Actividades de alquiler	2.353	1.547	1.397	92	58	731	577	154	75
78 Actividades relacionadas con el empleo	838	242	145	30	67	592	496	96	4
79 Actividades de agencias de viajes, operadores turísticos, servicios de reservas y actividades relacionadas con los mismos	230	135	111	8	16	77	64	13	18
80 Actividades de seguridad e investigación	2.598	2.112	2.009	90	13	475	403	72	11
81 Servicios a edificios y actividades de jardinería	13.751	8.788	5.764	2.597	427	4.671	2.578	2.093	292
82 Actividades administrativas de oficina y otras actividades auxiliares a las empresas	2.794	1.360	1.039	212	109	1.362	940	422	72
84 Administración Pública y defensa; Seguridad Social obligatoria	32.232	23.375	22.203	953	219	8.827	6.934	1.893	30
85 Educación	6.385	4.204	2.929	676	599	2.050	1.432	618	131
86 Actividades sanitarias	17.735	12.333	11.409	900	24	5.350	4.771	579	52
87 Asistencia en establecimientos residenciales	9.677	6.840	5.723	1.098	19	2.821	2.083	738	16
88 Actividades de servicios sociales sin alojamiento	6.061	3.817	2.495	1.276	46	2.223	1.045	1.178	21
90 Actividades de creación, artísticas y espectáculos	1.140	598	489	89	20	496	412	84	46
91 Actividades de bibliotecas, archivos, museos y otras actividades culturales	364	226	190	28	8	130	97	33	8
92 Actividades de juegos de azar y apuestas	393	307	267	36	4	80	48	32	6
93 Actividades deportivas, recreativas y de entretenimiento	4.777	2.503	1.614	616	273	2.088	1.485	603	186
94 Actividades asociativas	1.559	1.086	849	205	32	469	316	153	4
95 Reparación de ordenadores, efectos personales y artículos de uso doméstico	1.124	833	798	32	3	197	166	31	94
96 Otros servicios personales	3.380	2.244	1.792	365	87	978	670	308	158
97 Actividades de los hogares como empleadores de personal doméstico (3)	1.545	1.193	933	257	3	331	205	126	21
99 Actividades de organizaciones y organismos extraterritoriales	44	29	22	7	-	15	9	6	-

(1) Como actividad económica se considera la del centro de trabajo donde se haya producido el accidente, y en su defecto (accidentes en desplazamiento y accidentes *in itinere*) se toma la actividad económica del centro de trabajo habitual del trabajador accidentado.

(2) En "no clasificables" se incluyen básicamente los accidentes de trabajadores del Régimen Especial de Autónomos, pero también otros que no pueden encuadrarse en ningún código de tipo de contrato.

(3) Debido a la incorporación del Sistema/Régimen Especial para Empleados de Hogar en la protección por contingencias profesionales a partir del 1 de enero de 2012, los datos correspondientes a actividades de los hogares como empleadores de personal doméstico para el año 2012 no son comparables a los de años anteriores.

A.9.1. ACCIDENTES CON BAJA EN JORNADA DE TRABAJO, SEGÚN GRANDES GRUPOS DE OCUPACIÓN, POR COMUNIDAD AUTÓNOMA Y PROVINCIA (1)

Año 2012

	Total	Directores y gerentes	Técnicos y profesionales, científicos e intelectuales de la salud y enseñanza	Otros técnicos y profesionales científicos e intelectuales	Técnicos; profesionales de apoyo	Empleados de oficina sin atención al público	Empleados de oficina con atención al público	Trabajadores de servicios de restauración y comercio	Trabajadores de los servicios de salud y cuidado de personas
TOTAL	408.537	2.335	9.483	3.219	13.308	7.916	6.057	48.926	24.846
ANDALUCÍA	65.469	470	1.418	381	1.770	1.174	1.133	7.736	3.551
Almería	5.710	45	82	24	115	99	70	570	293
Cádiz	9.830	77	229	57	250	231	169	1.245	634
Córdoba	6.758	47	120	28	176	83	87	599	405
Granada	5.259	41	193	43	222	112	70	666	343
Huelva	5.386	46	83	20	95	43	55	427	236
Jaén	4.318	26	87	13	56	39	68	338	303
Málaga	12.141	91	255	80	336	282	283	2.060	658
Sevilla	16.067	97	369	116	520	285	331	1.831	679
ARAGÓN	11.072	51	226	76	366	166	132	1.153	596
Huesca	1.904	2	28	9	78	23	18	180	87
Teruel	1.070	9	12	4	28	14	8	84	46
Zaragoza	8.098	40	186	63	260	129	106	889	463
ASTURIAS (PRINCIPADO DE)	10.482	37	222	54	336	97	102	1.159	637
BALEARS (ILLES)	12.708	35	298	93	422	203	217	2.418	837
CANARIAS	19.373	94	429	140	661	352	370	3.387	1.254
Palmas (Las)	10.569	42	207	68	393	193	215	1.933	570
S.C.Tenerife	8.804	52	222	72	268	159	155	1.454	684
CANTABRIA	4.411	32	75	27	101	55	58	438	292
CASTILLA-LA MANCHA	17.707	133	385	59	410	297	211	1.497	1.050
Albacete	2.829	18	56	16	73	38	36	269	140
Ciudad Real	4.091	22	114	7	79	44	51	351	255
Cuenca	1.755	15	21	6	42	19	17	128	86
Guadalajara	2.796	27	54	7	75	54	24	219	196
Toledo	6.236	51	140	23	141	142	83	530	373
CASTILLA Y LEÓN	19.613	111	334	117	499	256	191	2.176	1.156
Ávila	912	3	14	3	18	14	6	97	82
Burgos	3.893	16	61	16	83	35	24	384	219
León	3.934	26	70	14	92	43	56	398	175
Palencia	1.347	5	23	9	24	27	11	116	94
Salamanca	2.219	8	33	21	50	22	27	340	141
Segovia	1.439	8	18	13	31	20	16	133	91
Soria	893	5	17	4	42	8	5	89	47
Valladolid	3.772	32	78	32	146	69	39	460	231
Zamora	1.204	8	20	5	13	18	7	159	76
CATALUÑA	72.681	301	1.851	724	2.984	1.454	963	8.421	4.749
Barcelona	53.997	237	1.475	592	2.293	1.210	767	6.411	3.677
Girona	7.541	21	121	43	255	84	65	921	391
Lleida	4.366	19	105	38	140	55	42	386	206
Tarragona	6.777	24	150	51	296	105	89	703	475
COMUNITAT VALENCIANA	34.270	278	735	195	944	668	591	4.020	1.787
Alicante	10.763	84	261	38	325	201	199	1.637	674
Castellón	4.419	38	49	18	94	51	40	369	196
Valencia	19.088	156	425	139	525	416	352	2.014	917
EXTREMADURA	7.961	55	156	46	172	127	143	648	521
Badajoz	5.298	41	104	34	127	87	98	382	310
Cáceres	2.663	14	52	12	45	40	45	266	211
GALICIA	23.418	113	473	124	619	309	281	2.333	1.015
Coruña (A)	10.501	57	200	57	292	164	135	1.062	468
Lugo	2.420	12	56	13	53	24	24	249	116
Ourense	2.319	9	64	16	48	30	18	203	142
Pontevedra	8.178	35	153	38	226	91	104	819	289
MADRID (COMUNIDAD DE)	63.600	442	1.712	909	2.637	2.121	1.221	9.499	4.956
MURCIA (REGIÓN DE)	11.496	56	245	63	308	178	168	961	492
NAVARRA (C. FORAL DE)	6.095	10	79	35	224	74	37	541	265
PAÍS VASCO	24.360	97	731	160	736	345	192	2.208	1.369
Álava	4.512	18	116	34	133	81	33	355	212
Guipúzcoa	7.649	28	208	48	246	103	57	721	467
Vizcaya	12.199	51	407	78	357	161	102	1.132	690
RIOJA (LA)	2.835	17	81	14	85	19	25	236	210
Ceuta	504	1	12	2	14	9	10	42	47
Melilla	482	2	21	-	20	12	12	53	62

A.9.1. (Conclusión) ACCIDENTES CON BAJA EN JORNADA DE TRABAJO, SEGÚN GRANDES GRUPOS DE OCUPACIÓN, POR COMUNIDAD AUTÓNOMA Y PROVINCIA (1)

	Año 2012							
	Trabajadores de servicios de protección y seguridad	Trabajadores cualificados en el sector agrícola, ganadero, forestal y pesquero	Trabajadores cualificados de la construcción, excepto operadores de máquinas	Trabajadores cualificados de industrias manufactur., excepto operadores de instalaciones y máquinas	Operadores de instalaciones y maquinaria fija, y montadores	Conductores y operadores de maquinaria móvil	Trabajadores no cualificados en servicios (excepto transportes)	Peones de la agricultura, pesca, construcción, industria manufact. y transporte
TOTAL	16.621	13.974	38.422	59.138	26.537	30.885	44.265	62.605
ANDALUCÍA	2.154	2.803	6.444	8.271	2.916	5.174	7.600	12.474
Almería	137	330	393	758	147	458	522	1.667
Cádiz	354	416	922	1.423	467	873	1.220	1.263
Córdoba	184	323	681	1.018	331	566	579	1.531
Granada	182	146	601	504	216	408	705	807
Huelva	129	367	374	478	184	336	431	2.082
Jaén	96	282	448	523	237	336	303	1.163
Málaga	620	445	1.281	1.139	424	916	1.949	1.322
Sevilla	452	494	1.744	2.428	910	1.281	1.891	2.639
ARAGÓN	240	346	1.034	1.899	999	1.065	845	1.878
Huesca	22	102	245	351	92	196	124	347
Zaragoza	211	176	654	1.392	767	743	666	1.353
ASTURIAS (PRINCIPADO DE)	210	415	941	2.034	1.614	783	812	1.029
BALEARS (ILLES)	394	288	1.542	1.128	352	869	2.407	1.205
CANARIAS	616	466	1.821	1.547	535	1.838	3.267	2.596
Palmas (Las)	357	223	1.048	905	293	1.132	1.814	1.176
S.C.Tenerife	259	243	773	642	242	706	1.453	1.420
CANTABRIA	130	274	478	711	383	392	424	541
CASTILLA-LA MANCHA	347	856	2.082	2.871	1.006	1.471	1.537	3.495
Albacete	65	151	289	493	146	306	231	502
Ciudad Real	82	230	610	680	199	315	369	683
Cuenca	26	132	206	250	48	173	159	427
Guadalajara	55	57	225	313	192	190	254	854
Toledo	119	286	752	1.135	421	487	524	1.029
CASTILLA Y LEÓN	345	983	2.228	3.353	1.574	1.778	1.528	2.984
Ávila	22	79	124	115	50	93	76	116
Burgos	77	140	379	904	287	317	311	640
León	58	123	424	692	486	378	262	637
Palencia	16	93	152	223	166	121	88	179
Salamanca	39	128	302	387	83	171	187	280
Segovia	14	104	186	194	71	148	141	251
Soria	10	52	97	141	51	66	62	197
Valladolid	104	164	360	544	319	387	343	464
Zamora	5	100	204	153	61	97	58	220
CATALUÑA	4.352	1.319	5.292	11.472	5.258	4.963	8.147	10.431
Barcelona	3.407	623	3.512	8.626	4.099	3.538	6.447	7.083
Girona	333	262	785	1.310	473	464	724	1.289
Lleida	228	189	382	682	228	439	301	926
Tarragona	384	245	613	854	458	522	675	1.133
COMUNITAT VALENCIANA	1.189	1.712	2.927	4.805	2.174	2.545	3.424	6.276
Alicante	452	308	945	1.360	603	799	1.282	1.595
Castellón	124	397	337	712	402	289	316	987
Valencia	613	1.007	1.645	2.733	1.169	1.457	1.826	3.694
EXTREMADURA	142	657	963	1.061	276	610	667	1.717
Badajoz	97	399	601	744	202	423	485	1.164
Cáceres	45	258	362	317	74	187	182	553
GALICIA	389	1.778	2.988	4.566	1.184	1.880	1.758	3.608
Coruña (A)	227	750	1.329	2.104	424	784	929	1.519
Lugo	17	336	336	339	113	239	143	350
Ourense	24	89	340	362	212	213	185	364
Pontevedra	121	603	983	1.761	435	644	501	1.375
MADRID (COMUNIDAD DE)	4.409	871	5.644	7.058	3.388	4.299	8.324	6.110
MURCIA (REGIÓN DE)	383	411	931	1.883	525	991	786	3.115
NAVARRA (C. FORAL DE)	180	165	581	1.270	751	434	423	1.026
PAÍS VASCO	971	495	2.137	4.595	3.305	1.525	1.908	3.586
Álava	175	62	362	893	684	269	314	771
Guipúzcoa	232	192	647	1.714	1.150	429	494	913
Vizcaya	564	241	1.128	1.988	1.471	827	1.100	1.902
RIOJA (LA)	83	118	262	536	278	215	214	442
Ceuta	47	9	66	42	8	28	110	57
Melilla	40	8	61	36	11	25	84	35

(1) La distribución territorial se realiza según la provincia de la Autoridad Laboral que ha recepcionado el parte de accidente de trabajo.

A.9.2. ACCIDENTES CON BAJA EN JORNADA DE TRABAJO, SEGÚN GRANDES GRUPOS DE OCUPACIÓN, POR SECTOR Y DIVISIÓN DE ACTIVIDAD (1)

Año 2012

	Total	Directores y gerentes	Técnicos y profesionales, científicos e intelectuales de la salud y enseñanza	Otros técnicos y profesionales científicos e intelectuales	Técnicos; profesionales de apoyo	Empleados de oficina sin atención al público	Empleados de oficina con atención al público	Trabajadores de servicios de restauración y comercio	Trabajadores de los servicios de salud y cuidado de personas
TOTAL	408.537	2.335	9.483	3.219	13.308	7.916	6.057	48.926	24.846
SECTORES									
Agrario	25.358	95	45	14	55	19	13	26	15
No agrario	383.179	2.240	9.438	3.205	13.253	7.897	6.044	48.900	24.831
Industria	88.642	346	90	387	2.113	592	277	935	154
Construcción	51.327	281	10	180	986	306	183	96	75
Servicios	243.210	1.613	9.338	2.638	10.154	6.999	5.584	47.869	24.602
DIVISIONES									
01 Agricultura, ganadería, caza y servicios relacionados con las mismas	20.594	89	45	10	24	12	12	15	13
02 Silvicultura y explotación forestal	2.132	4	-	3	10	3	1	1	-
03 Pesca y acuicultura	2.632	2	-	1	21	4	-	10	2
05 Extracción de antracita, hulla y lignito	1.809	2	-	4	52	-	-	-	-
06 Extracción de crudo de petróleo y gas natural	10	-	-	-	-	1	-	-	-
07 Extracción de minerales metálicos	103	2	-	2	3	1	1	-	-
08 Otras industrias extractivas	1.078	4	-	2	25	1	-	-	2
09 Actividades de apoyo a las industrias extractivas	19	-	-	-	-	1	-	-	-
10 Industria de la alimentación	15.499	43	22	33	139	84	37	612	22
11 Fabricación de bebidas	1.611	8	-	12	37	14	9	44	6
12 Industria del tabaco	53	-	-	-	7	-	-	3	-
13 Industria textil	1.288	12	-	6	17	15	2	13	3
14 Confección de prendas de vestir	611	8	1	4	13	14	2	19	4
15 Industria del cuero y del calzado	624	4	-	-	3	7	3	5	1
16 Industria de la madera y del corcho, excepto muebles; cestería y espartería	2.982	17	-	-	27	7	8	6	1
17 Industria del papel	1.633	3	3	4	30	11	7	7	-
18 Artes gráficas y reproducción de soportes grabados: impresión, encuadernación	2.023	17	1	14	69	38	26	23	3
19 Coquerías y refino de petróleo	62	-	-	2	2	1	-	1	1
20 Industria química	2.302	15	3	16	125	26	9	36	10
21 Fabricación de productos farmacéuticos	884	5	12	29	141	21	2	11	5
22 Fabricación de productos de caucho y plásticos	3.741	18	16	7	112	26	10	11	5
23 Fabricación de otros productos minerales no metálicos	4.560	25	2	9	84	21	19	18	4
24 Metalurgia; fabricación de productos de hierro, acero y ferroaleaciones	5.074	11	1	38	94	19	5	7	1
25 Fabricación de productos metálicos, excepto maquinaria y equipo	14.511	58	1	47	232	67	36	28	9
26 Fabricación de productos informáticos, electrónicos y ópticos	444	6	-	9	27	9	5	4	1
27 Fabricación de material y equipo eléctrico	1.462	7	-	14	32	19	6	6	-
28 Fabricación de maquinaria y equipo n.c.o.p.	4.875	20	1	38	132	36	18	24	3
29 Fabricación de vehículos de motor, remolques y semirremolques	4.664	6	1	29	84	21	9	8	1
30 Fabricación de otro material de transporte	2.899	7	1	15	105	30	3	5	4
31 Fabricación de muebles	2.417	14	-	2	27	15	12	11	-
32 Otras industrias manufactureras	609	5	14	5	34	11	5	13	6
33 Reparación e instalación de maquinaria y equipo	2.800	17	3	19	103	20	18	7	16
35 Suministro de energía eléctrica, gas, vapor y aire acondicionado	810	1	2	10	70	15	2	7	6
36 Captación, depuración y distribución de agua	1.308	2	2	12	152	29	11	2	10
37 Recogida y tratamiento de aguas residuales	257	-	3	2	18	1	-	-	15
38 Recogida, tratamiento y eliminación de residuos; valorización	5.553	9	1	3	112	11	12	4	15
39 Actividades de descontaminación y otros servicios de gestión de residuos	67	-	-	-	5	-	-	-	-
41 Construcción de edificios	20.357	107	6	75	349	160	99	36	33
42 Ingeniería civil	3.669	13	-	15	94	12	9	3	5
43 Actividades de construcción especializada	27.301	161	4	90	543	134	75	57	37
45 Venta y reparación de vehículos de motor y motocicletas	9.911	73	1	28	140	78	194	479	3
46 Comercio al por mayor e intermediarios del comercio, excepto de vehículos de motor y motocicletas	21.581	236	36	250	988	417	320	2.682	34
47 Comercio al por menor, excepto de vehículos de motor y motocicletas	29.543	219	101	175	391	345	264	19.641	243

A.9.2. ACCIDENTES CON BAJA EN JORNADA DE TRABAJO, SEGÚN GRANDES GRUPOS DE OCUPACIÓN, POR SECTOR Y DIVISIÓN DE ACTIVIDAD (1)

Año 2012

	Total	Directores y gerentes	Técnicos y profesionales, científicos e intelectuales de la salud y enseñanza	Otros técnicos y profesionales científicos e intelectuales	Técnicos; profesionales de apoyo	Empleados de oficina sin atención al público	Empleados de oficina con atención al público	Trabajadores de servicios de restauración y comercio	Trabajadores de los servicios de salud y cuidado de personas
49 Transporte terrestre y por tubería	15.914	66	2	19	111	228	100	50	269
50 Transporte marítimo y por vías navegables interiores	492	1	-	4	75	3	2	21	11
51 Transporte aéreo	1.357	2	2	7	51	96	13	7	227
52 Almacenamiento y actividades anexas al transporte	7.820	30	3	28	104	389	146	157	93
53 Actividades postales y de correos	3.718	6	1	-	8	2.703	46	11	8
55 Servicios de alojamiento	10.683	58	13	31	332	56	234	4.205	330
56 Servicios de comidas y bebidas	23.628	170	17	21	136	41	47	17.235	615
58 Edición	392	17	1	44	101	38	18	18	4
59 Actividades cinematográficas, de vídeo y de programas de televisión, grabación de sonido y edición musical	433	6	-	57	174	7	6	59	6
60 Actividades de programación y emisión de radio y televisión	232	6	-	30	127	9	2	3	4
61 Telecomunicaciones	967	6	-	66	162	18	72	23	7
62 Programación, consultoría y otras actividades relacionadas con la informática	523	11	3	125	151	71	43	7	2
63 Servicios de información	211	4	4	15	30	11	14	20	3
64 Servicios financieros, excepto seguros y fondos de pensiones	782	16	1	7	33	185	319	16	2
65 Seguros, reaseguros y fondos de pensiones, excepto Seguridad Social obligatoria	308	11	14	4	75	53	46	6	51
66 Actividades auxiliares a los servicios financieros y a los seguros	250	21	-	13	90	25	62	7	5
68 Actividades inmobiliarias	895	31	-	15	55	38	93	38	67
69 Actividades jurídicas y de contabilidad	816	41	10	67	79	164	215	12	5
70 Actividades de las sedes centrales; actividades de consultoría de gestión empresarial	305	15	5	16	41	54	47	15	16
71 Servicios técnicos de arquitectura e ingeniería; ensayos y análisis técnicos	1.539	15	10	175	429	56	36	15	14
72 Investigación y desarrollo	359	5	19	74	97	15	4	12	4
73 Publicidad y estudios de mercado	806	27	-	31	89	56	106	61	5
74 Otras actividades profesionales, científicas y técnicas	606	15	26	25	154	35	20	22	18
75 Actividades veterinarias	159	-	71	1	15	1	5	5	15
77 Actividades de alquiler	2.353	36	6	33	117	70	127	90	59
78 Actividades relacionadas con el empleo	838	9	1	8	14	10	24	101	40
79 Actividades de agencias de viajes, operadores turísticos, servicios de reservas y actividades relacionadas con los mismos	230	10	2	15	36	11	85	3	28
80 Actividades de seguridad e investigación	2.598	6	1	12	50	34	56	7	24
81 Servicios a edificios y actividades de jardinería	13.751	54	5	18	97	43	47	35	258
82 Actividades administrativas de oficina y otras actividades auxiliares a las empresas	2.794	44	11	23	115	89	267	134	193
84 Administración Pública y defensa; Seguridad Social obligatoria	32.232	99	962	402	993	934	874	540	2.367
85 Educación	6.385	42	2.438	77	452	149	229	286	597
86 Actividades sanitarias	17.735	21	4.549	127	873	215	502	507	6.336
87 Asistencia en establecimientos residenciales	9.677	28	569	100	288	29	34	485	6.534
88 Actividades de servicios sociales sin alojamiento	6.061	16	229	69	167	38	551	205	3.727
90 Actividades de creación, artísticas y otras actividades culturales	1.140	16	9	281	196	10	16	17	15
91 Actividades de bibliotecas, archivos, museos y otras actividades culturales	364	1	5	14	27	13	12	12	19
92 Actividades de juegos de azar y apuestas	393	9	-	3	16	11	49	152	1
93 Actividades deportivas, recreativas y de entretenimiento	4.777	51	115	72	2.147	41	86	256	371
94 Actividades asociativas	1.559	23	69	37	143	66	78	68	314
95 Reparación de ordenadores, efectos personales y artículos de uso doméstico	1.124	16	-	13	99	11	13	20	3
96 Otros servicios personales	3.380	22	26	6	81	26	49	120	1.331
97 Actividades de los hogares como empleadores de personal doméstico (2)	1.545	2	1	-	5	2	4	4	323
99 Actividades de organizaciones y organismos extraterritoriales	44	-	-	-	-	5	7	-	1

A.9.2. (Conclusión) ACCIDENTES CON BAJA EN JORNADA DE TRABAJO, SEGÚN GRANDES GRUPOS DE OCUPACIÓN, POR SECTOR Y DIVISION DE ACTIVIDAD (1)

	Año 2012							
	Trabajadores de servicios de protección y seguridad	Trabajadores cualificados en el sector agrícola, ganadero, forestal y pesquero	Trabajadores cualificados de la construcción, excepto operadores de máquinas	Trabajadores cualificados de industrias manufactur., excepto operadores de instalaciones y máquinas	Operadores de instalaciones y maquinaria fija, y montadores	Conductores y operadores de maquinaria móvil	Trabajadores no cualificados en servicios (excepto transportes)	Peones de la agricultura, pesca, construcción, industria manufact. y transporte
TOTAL	16.621	13.974	38.422	59.138	26.537	30.885	44.265	62.605
SECTORES								
Agrario	80	8.652	40	168	38	819	267	15.012
No agrario	16.541	5.322	38.382	58.970	26.499	30.066	43.998	47.593
Industria	130	510	4.725	33.763	18.619	4.128	5.788	16.085
Construcción	120	126	28.328	7.855	2.367	2.097	429	7.888
Servicios	16.291	4.686	5.329	17.352	5.513	23.841	37.781	23.620
RAMAS								
01 Agricultura, ganadería, caza y servicios relacionados con las mismas	23	6.110	33	119	24	597	230	13.238
02 Silvicultura y explotación forestal	41	901	5	17	7	92	29	1.018
03 Pesca y acuicultura	16	1.641	2	32	7	130	8	756
05 Extracción de antracita, hulla y lignito	-	-	1	50	1.320	15	6	359
06 Extracción de crudo de petróleo y gas natural	-	-	1	2	3	-	2	1
07 Extracción de minerales metálicos	-	-	1	15	37	11	2	28
08 Otras industrias extractivas	3	3	191	115	341	206	4	181
09 Actividades de apoyo a las industrias extractivas	-	-	2	4	5	2	2	3
10 Industria de la alimentación	7	271	62	7.804	868	781	622	4.092
11 Fabricación de bebidas	3	36	8	670	191	170	57	346
12 Industria del tabaco	-	-	-	31	5	1	5	1
13 Industria textil	1	-	13	588	403	18	28	169
14 Confección de prendas de vestir	-	2	3	333	71	10	29	98
15 Industria del cuero y del calzado	-	-	1	464	55	10	6	65
16 Industria de la madera y del corcho, excepto muebles; cestería y espartería	1	58	439	1.394	281	110	53	580
17 Industria del papel	3	-	6	534	651	70	60	244
18 Artes gráficas y reproducción de soportes grabados: impresión, encuadernación	-	-	7	1.190	320	47	47	221
19 Coquerías y refino de petróleo	-	1	4	4	33	-	8	5
20 Industria química	7	2	36	245	784	119	111	758
21 Fabricación de productos farmacéuticos	3	1	5	50	346	6	80	167
22 Fabricación de productos de caucho y plásticos	2	-	43	484	1.767	193	91	956
23 Fabricación de otros productos minerales no metálicos	4	6	1.078	853	924	465	84	964
24 Metalurgia; fabricación de productos de hierro, acero y ferroaleaciones	3	-	174	1.908	1.600	135	116	962
25 Fabricación de productos metálicos, excepto maquinaria y equipo	3	1	1.184	7.185	3.003	276	160	2.221
26 Fabricación de productos informáticos, electrónicos y ópticos	-	-	6	126	126	15	28	82
27 Fabricación de material y equipo eléctrico	1	-	12	453	537	31	39	305
28 Fabricación de maquinaria y equipo n.c.o.p.	4	4	150	2.378	1.356	144	59	508
29 Fabricación de vehículos de motor, remolques y semirremolques	4	1	60	1.538	1.560	164	156	1.022
30 Fabricación de otro material de transporte	35	-	252	1.614	463	43	82	240
31 Fabricación de muebles	1	-	320	1.286	296	69	19	345
32 Otras industrias manufactureras	1	-	14	152	131	25	27	166
33 Reparación e instalación de maquinaria y equipo	1	8	150	1.577	519	82	42	218
35 Suministro de energía eléctrica, gas, vapor y aire acondicionado	10	3	46	324	160	37	78	39
36 Captación, depuración y distribución de agua	26	58	364	88	244	47	139	122
37 Recogida y tratamiento de aguas residuales	-	1	35	21	43	25	55	38
38 Recogida, tratamiento y eliminación de residuos; valorización	6	48	57	280	173	794	3.460	568
39 Actividades de descontaminación y otros servicios de gestión de residuos	1	6	-	3	3	7	31	11
41 Construcción de edificios	38	56	13.708	497	212	679	191	4.111
42 Ingeniería civil	22	17	2.101	286	143	209	29	711
43 Actividades de construcción especializada	60	53	12.519	7.072	2.012	1.209	209	3.066
45 Venta y reparación de vehículos de motor y motocicletas	2	1	293	6.669	588	438	350	574
46 Comercio al por mayor e intermediarios del comercio, excepto de vehículos de motor y motocicletas	49	505	368	3.397	1.233	3.952	1.167	5.947
47 Comercio al por menor, excepto de vehículos de motor y motocicletas	151	92	423	1.776	671	1.223	1.276	2.552

A.9.2. (Conclusión) ACCIDENTES CON BAJA EN JORNADA DE TRABAJO, SEGÚN GRANDES GRUPOS DE OCUPACIÓN, POR SECTOR Y DIVISIÓN DE ACTIVIDAD (1)

	Año 2012							
	Trabajadores de servicios de protección y seguridad	Trabajadores cualificados en el sector agrícola, ganadero, forestal y pesquero	Trabajadores cualificados de la construcción, excepto operadores de máquinas	Trabajadores cualificados de industrias manufactur., excepto operadores de instalaciones y máquinas	Operadores de instalaciones y maquinaria fija, y montadores	Conductores y operadores de maquinaria móvil	Trabajadores no cualificados en servicios (excepto transportes)	Peones de la agricultura, pesca, construcción, industria manufact. y transporte
49 Transporte terrestre y por tubería	215	7	50	1.060	223	11.666	325	1.523
50 Transporte marítimo y por vías navegables interiores	3	10	5	36	16	233	21	51
51 Transporte aéreo	48	2	3	168	2	7	96	626
52 Almacenamiento y actividades anexas al transporte	338	25	82	316	234	1.268	627	3.980
53 Actividades postales y de correos	6	-	-	3	6	442	187	291
55 Servicios de alojamiento	59	91	376	116	108	21	4.566	87
56 Servicios de comidas y bebidas	52	16	56	147	47	1.513	3.311	204
58 Edición	1	1	1	42	28	8	28	42
59 Actividades cinematográficas, de vídeo y de programas de televisión, grabación de sonido y edición musical	8	1	5	23	16	6	50	9
60 Actividades de programación y emisión de radio y televisión	4	2	4	15	6	2	16	2
61 Telecomunicaciones	5	7	51	384	82	7	57	20
62 Programación, consultoría y otras actividades relacionadas con la informática	5	13	5	17	27	5	13	25
63 Servicios de información	8	-	4	4	5	2	62	25
64 Servicios financieros, excepto seguros y fondos de pensiones	5	12	16	9	7	-	153	1
65 Seguros, reaseguros y fondos de pensiones, excepto Seguridad Social obligatoria	1	-	3	5	2	-	37	-
66 Actividades auxiliares a los servicios financieros y a los seguros	-	-	3	2	4	2	16	-
68 Actividades inmobiliarias	22	17	74	123	84	13	165	60
69 Actividades jurídicas y de contabilidad	6	8	16	16	7	17	133	20
70 Actividades de las sedes centrales; actividades de consultoría de gestión empresarial	1	6	9	12	5	7	42	14
71 Servicios técnicos de arquitectura e ingeniería; ensayos y análisis técnicos	10	17	215	225	134	22	53	113
72 Investigación y desarrollo	4	10	19	18	19	7	25	27
73 Publicidad y estudios de mercado	-	2	13	80	99	43	142	52
74 Otras actividades profesionales, científicas y técnicas	36	5	15	28	32	45	79	51
75 Actividades veterinarias	1	18	-	-	3	1	17	6
77 Actividades de alquiler	110	19	125	410	169	454	258	270
78 Actividades relacionadas con el empleo	10	9	10	34	18	11	130	409
79 Actividades de agencias de viajes, operadores turísticos, servicios de reservas y actividades relacionadas con los mismos	8	1	1	3	1	9	11	6
80 Actividades de seguridad e investigación	2.192	-	8	81	22	9	85	11
81 Servicios a edificios y actividades de jardinería	64	1.875	184	161	269	330	9.219	1.092
82 Actividades administrativas de oficina y otras actividades auxiliares a las empresas	158	39	56	145	99	114	565	742
84 Administración Pública y defensa; Seguridad Social obligatoria	12.131	1.190	2.042	613	251	788	4.586	3.460
85 Educación	35	86	134	69	44	57	1.488	202
86 Actividades sanitarias	119	16	177	160	137	603	3.320	73
87 Asistencia en establecimientos residenciales	41	17	55	23	33	50	1.351	40
88 Actividades de servicios sociales sin alojamiento	22	56	30	59	39	68	519	266
90 Actividades de creación, artísticas y otras actividades culturales	9	15	19	65	57	39	337	39
91 Actividades de bibliotecas, archivos, museos y otras actividades culturales	26	91	13	4	10	4	68	45
92 Actividades de juegos de azar y apuestas	12	2	2	44	20	3	61	8
93 Actividades deportivas, recreativas y de entretenimiento	156	212	94	128	149	96	616	187
94 Actividades asociativas	40	84	60	24	32	34	388	99
95 Reparación de ordenadores, efectos personales y artículos de uso doméstico	1	2	98	464	245	22	29	88
96 Otros servicios personales	81	42	68	164	221	189	723	231
97 Actividades de los hogares como empleadores de personal doméstico (2)	29	62	42	9	8	10	995	49
99 Actividades de organizaciones y organismos extraterritoriales	7	-	2	1	1	1	18	1

(1) Como actividad económica se considera la del centro de trabajo donde se haya producido el accidente, y en su defecto (accidentes en desplazamiento y accidentes *in itinere*) se toma la actividad económica del centro de trabajo habitual del trabajador accidentado.

(2) Debido a la incorporación del Sistema/Régimen Especial para Empleados de Hogar en la protección por contingencias profesionales a partir del 1 de enero de 2012, los datos correspondientes a actividades de los hogares como empleadores de personal doméstico para el año 2012 no son comparables a los de años anteriores.

A.10.1. ACCIDENTES CON BAJA EN JORNADA DE TRABAJO, SEGÚN LUGAR DEL ACCIDENTE, POR COMUNIDAD AUTÓNOMA Y PROVINCIA (1)

Año 2012

	Total	En el centro o lugar de trabajo habitual	En otro centro o lugar de trabajo	En desplazamiento en su jornada laboral
TOTAL	408.537	356.358	17.384	34.795
ANDALUCÍA	65.469	57.778	2.583	5.108
Almería	5.710	5.093	187	430
Cádiz	9.830	8.808	356	666
Córdoba	6.758	5.640	573	545
Granada	5.259	4.588	175	496
Huelva	5.386	5.030	133	223
Jaén	4.318	3.823	232	263
Málaga	12.141	10.503	416	1.222
Sevilla	16.067	14.293	511	1.263
ARAGÓN	11.072	9.878	396	798
Huesca	1.904	1.717	65	122
Teruel	1.070	952	44	74
Zaragoza	8.098	7.209	287	602
ASTURIAS (PRINCIPADO DE)	10.482	9.561	239	682
BALEARS (ILLES)	12.708	10.974	593	1.141
CANARIAS	19.373	16.751	943	1.679
Palmas (Las)	10.569	8.851	595	1.123
S.C.Tenerife	8.804	7.900	348	556
CANTABRIA	4.411	3.730	271	410
CASTILLA-LA MANCHA	17.707	15.963	857	887
Albacete	2.829	2.492	189	148
Ciudad Real	4.091	3.472	348	271
Cuenca	1.755	1.660	35	60
Guadalajara	2.796	2.535	143	118
Toledo	6.236	5.804	142	290
CASTILLA Y LEÓN	19.613	17.418	884	1.311
Ávila	912	792	62	58
Burgos	3.893	3.345	288	260
León	3.934	3.561	109	264
Palencia	1.347	1.225	33	89
Salamanca	2.219	2.012	66	141
Segovia	1.439	1.264	93	82
Soria	893	813	32	48
Valladolid	3.772	3.327	155	290
Zamora	1.204	1.079	46	79
CATALUÑA	72.681	65.478	2.281	4.922
Barcelona	53.997	48.336	1.729	3.932
Girona	7.541	6.968	204	369
Lleida	4.366	3.951	148	267
Tarragona	6.777	6.223	200	354
COMUNITAT VALENCIANA	34.270	29.841	1.764	2.665
Alicante	10.763	9.316	484	963
Castellón	4.419	3.892	241	286
Valencia	19.088	16.633	1.039	1.416
EXTREMADURA	7.961	7.311	272	378
Badajoz	5.298	4.925	146	227
Cáceres	2.663	2.386	126	151
GALICIA	23.418	15.108	1.947	6.363
Coruña (A)	10.501	7.334	759	2.408
Lugo	2.420	1.753	41	626
Ourense	2.319	1.591	335	393
Pontevedra	8.178	4.430	812	2.936
MADRID (COMUNIDAD DE)	63.600	56.030	2.502	5.068
MURCIA (REGIÓN DE)	11.496	10.265	425	806
NAVARRA (C. FORAL DE)	6.095	5.527	239	329
PAÍS VASCO	24.360	21.434	1.009	1.917
Álava	4.512	4.165	105	242
Guipúzcoa	7.649	6.731	317	601
Vizcaya	12.199	10.538	587	1.074
RIOJA (LA)	2.835	2.529	120	186
Ceuta	504	378	47	79
Melilla	482	404	12	66

(1) La distribución territorial se realiza según la provincia de la Autoridad Laboral que ha recepcionado el parte de accidente de trabajo.

A.10.2. ACCIDENTES CON BAJA EN JORNADA DE TRABAJO, SEGÚN LUGAR DEL ACCIDENTE, POR SECTOR Y DIVISIÓN DE ACTIVIDAD (1)

Año 2012

	Total	En el centro o lugar de trabajo habitual	En otro centro o lugar de trabajo	En desplazamiento en su jornada laboral
TOTAL	408.537	356.358	17.384	34.795
SECTORES				
Agrario	25.358	22.601	907	1.850
No agrario	383.179	333.757	16.477	32.945
Industria	88.642	82.589	2.767	3.286
Construcción	51.327	41.859	5.825	3.643
Servicios	243.210	209.309	7.885	26.016
DIVISIONES				
01 Agricultura, ganadería, caza y servicios relacionados con las mismas	20.594	19.552	712	330
02 Silvicultura y explotación forestal	2.132	1.576	148	408
03 Pesca y acuicultura	2.632	1.473	47	1.112
05 Extracción de antracita, hulla y lignito	1.809	1.801	8	-
06 Extracción de crudo de petróleo y gas natural	10	9	1	-
07 Extracción de minerales metálicos	103	95	6	2
08 Otras industrias extractivas	1.078	994	56	28
09 Actividades de apoyo a las industrias extractivas	19	16	3	-
10 Industria de la alimentación	15.499	14.739	305	455
11 Fabricación de bebidas	1.611	1.468	40	103
12 Industria del tabaco	53	46	5	2
13 Industria textil	1.288	1.250	15	23
14 Confección de prendas de vestir	611	586	6	19
15 Industria del cuero y del calzado	624	601	6	17
16 Industria de la madera y del corcho, excepto muebles; cestería y espartería	2.982	2.806	74	102
17 Industria del papel	1.633	1.561	50	22
18 Artes gráficas y reproducción de soportes grabados: impresión, encuadernación	2.023	1.919	25	79
19 Coquerías y refino de petróleo	62	56	5	1
20 Industria química	2.302	2.139	69	94
21 Fabricación de productos farmacéuticos	884	796	20	68
22 Fabricación de productos de caucho y plásticos	3.741	3.657	38	46
23 Fabricación de otros productos minerales no metálicos	4.560	4.279	138	143
24 Metalurgia; fabricación de productos de hierro, acero y ferroaleaciones	5.074	4.910	130	34
25 Fabricación de productos metálicos, excepto maquinaria y equipo	14.511	13.725	446	340
26 Fabricación de productos informáticos, electrónicos y ópticos	444	416	13	15
27 Fabricación de material y equipo eléctrico	1.462	1.383	31	48
28 Fabricación de maquinaria y equipo n.c.o.p.	4.875	4.548	154	173
29 Fabricación de vehículos de motor, remolques y semirremolques	4.664	4.547	96	21
30 Fabricación de otro material de transporte	2.899	2.497	344	58
31 Fabricación de muebles	2.417	2.283	58	76
32 Otras industrias manufactureras	609	543	23	43
33 Reparación e instalación de maquinaria y equipo	2.800	2.525	115	160
35 Suministro de energía eléctrica, gas, vapor y aire acondicionado	810	530	195	85
36 Captación, depuración y distribución de agua	1.308	1.012	103	193
37 Recogida y tratamiento de aguas residuales	257	209	17	31
38 Recogida, tratamiento y eliminación de residuos; valorización	5.553	4.582	169	802
39 Actividades de descontaminación y otros servicios de gestión de residuos	67	61	3	3
41 Construcción de edificios	20.357	16.816	2.587	954
42 Ingeniería civil	3.669	2.907	446	316
43 Actividades de construcción especializada	27.301	22.136	2.792	2.373
45 Venta y reparación de vehículos de motor y motocicletas	9.911	9.161	155	595
46 Comercio al por mayor e intermediarios del comercio, excepto de vehículos de motor y motocicletas	21.581	18.501	591	2.489
47 Comercio al por menor, excepto de vehículos de motor y motocicletas	29.543	27.630	621	1.292

A.10.2. ACCIDENTES CON BAJA EN JORNADA DE TRABAJO, SEGÚN LUGAR DEL ACCIDENTE, POR SECTOR Y DIVISIÓN DE ACTIVIDAD (1)

Año 2012

	Total	En el centro o lugar de trabajo habitual	En otro centro o lugar de trabajo	En desplazamiento en su jornada laboral
49 Transporte terrestre y por tubería	15.914	12.104	581	3.229
50 Transporte marítimo y por vías navegables interiores	492	394	44	54
51 Transporte aéreo	1.357	1.212	38	107
52 Almacenamiento y actividades anexas al transporte	7.820	6.613	656	551
53 Actividades postales y de correos	3.718	1.397	81	2.240
55 Servicios de alojamiento	10.683	10.463	143	77
56 Servicios de comidas y bebidas	23.628	21.600	231	1.797
58 Edición	392	249	21	122
59 Actividades cinematográficas, de vídeo y de programas de televisión, grabación de sonido y edición musical	433	343	29	61
60 Actividades de programación y emisión de radio y televisión	232	169	20	43
61 Telecomunicaciones	967	460	298	209
62 Programación, consultoría y otras actividades relacionadas con la informática	523	383	23	117
63 Servicios de información	211	133	11	67
64 Servicios financieros, excepto seguros y fondos de pensiones	782	570	48	164
65 Seguros, reaseguros y fondos de pensiones, excepto Seguridad Social obligatoria	308	226	7	75
66 Actividades auxiliares a los servicios financieros y a los seguros	250	117	11	122
68 Actividades inmobiliarias	895	738	39	118
69 Actividades jurídicas y de contabilidad	816	538	53	225
70 Actividades de las sedes centrales; actividades de consultoría de gestión empresarial	305	203	21	81
71 Servicios técnicos de arquitectura e ingeniería; ensayos y análisis técnicos	1.539	1.164	123	252
72 Investigación y desarrollo	359	308	13	38
73 Publicidad y estudios de mercado	806	519	29	258
74 Otras actividades profesionales, científicas y técnicas	606	449	37	120
75 Actividades veterinarias	159	131	9	19
77 Actividades de alquiler	2.353	1.963	110	280
78 Actividades relacionadas con el empleo	838	765	25	48
79 Actividades de agencias de viajes, operadores turísticos, servicios de reservas y actividades relacionadas con los mismos	230	149	14	67
80 Actividades de seguridad e investigación	2.598	2.112	101	385
81 Servicios a edificios y actividades de jardinería	13.751	12.287	529	935
82 Actividades administrativas de oficina y otras actividades auxiliares a las empresas	2.794	2.411	98	285
84 Administración Pública y defensa; Seguridad Social obligatoria	32.232	25.094	1.588	5.550
85 Educación	6.385	5.693	230	462
86 Actividades sanitarias	17.735	16.292	298	1.145
87 Asistencia en establecimientos residenciales	9.677	9.319	137	221
88 Actividades de servicios sociales sin alojamiento	6.061	4.539	308	1.214
90 Actividades de creación, artísticas y espectáculos	1.140	1.003	82	55
91 Actividades de bibliotecas, archivos, museos y otras actividades culturales	364	329	15	20
92 Actividades de juegos de azar y apuestas	393	343	7	43
93 Actividades deportivas, recreativas y de entretenimiento	4.777	4.510	128	139
94 Actividades asociativas	1.559	1.324	67	168
95 Reparación de ordenadores, efectos personales y artículos de uso doméstico	1.124	899	57	168
96 Otros servicios personales	3.380	3.036	116	228
97 Actividades de los hogares como empleadores de personal doméstico (2)	1.545	1.435	35	75
99 Actividades de organizaciones y organismos extraterritoriales	44	31	7	6

(1) Como actividad económica se considera la del centro de trabajo donde se haya producido el accidente, y en su defecto (accidentes en desplazamiento y accidentes *in itinere*) se toma la actividad económica del centro de trabajo habitual del trabajador accidentado.

(2) Debido a la incorporación del Sistema/Régimen Especial para Empleados de Hogar en la protección por contingencias profesionales a partir del 1 de enero de 2012, los datos correspondientes a actividades de los hogares como empleadores de personal doméstico para el año 2012 no son comparables a los de años anteriores.

A.11.1. ACCIDENTES CON BAJA EN JORNADA DE TRABAJO, SEGÚN FORMA O CONTACTO QUE OCASIONÓ LA LESIÓN, POR COMUNIDAD AUTÓNOMA Y PROVINCIA (1)

Año 2012

	Total	Contacto con corriente eléctrica, fuego, temperatura, sustancias peligrosas	Ahogamiento, quedar sepultado, envuelto...	Aplastamiento contra un objeto inmovil	Choque o golpe contra un objeto en movimiento	Contacto con "agente material" cortante, punzante, duro
TOTAL	408.537	13.429	885	101.271	54.714	40.344
ANDALUCÍA	65.469	2.344	163	18.190	8.661	6.340
Almería	5.710	130	16	1.471	803	430
Cádiz	9.830	348	34	2.396	1.300	820
Córdoba	6.758	216	16	1.806	937	711
Granada	5.259	173	15	1.577	663	453
Huelva	5.386	188	15	1.575	651	455
Jaén	4.318	120	13	1.369	593	445
Málaga	12.141	419	29	3.424	1.447	1.207
Sevilla	16.067	750	25	4.572	2.267	1.819
ARAGÓN	11.072	424	1	2.939	1.644	1.180
Huesca	1.904	59	-	518	330	191
Teruel	1.070	31	1	317	217	86
Zaragoza	8.098	334	-	2.104	1.097	903
ASTURIAS (PRINCIPADO DE)	10.482	344	27	2.522	1.687	828
BALEARS (ILLES)	12.708	437	27	3.099	1.491	1.352
CANARIAS	19.373	885	74	5.419	2.411	2.140
Palmas (Las)	10.569	425	43	2.983	1.296	1.109
S.C.Tenerife	8.804	460	31	2.436	1.115	1.031
CANTABRIA	4.411	104	5	1.203	498	479
CASTILLA-LA MANCHA	17.707	504	52	4.161	2.170	1.861
Albacete	2.829	66	10	669	357	298
Ciudad Real	4.091	127	22	999	516	363
Cuenca	1.755	43	5	493	207	185
Guadalajara	2.796	86	3	606	359	227
Toledo	6.236	182	12	1.394	731	788
CASTILLA Y LEÓN	19.613	545	45	4.841	2.698	1.948
Ávila	912	22	3	229	124	71
Burgos	3.893	110	5	879	495	452
León	3.934	92	6	976	665	352
Palencia	1.347	38	5	327	201	139
Salamanca	2.219	51	10	532	295	256
Segovia	1.439	50	3	385	180	133
Soria	893	21	1	222	114	82
Valladolid	3.772	127	6	995	454	337
Zamora	1.204	34	6	296	170	126
CATALUÑA	72.681	2.478	198	14.706	11.501	7.151
Barcelona	53.997	1.921	153	11.019	8.275	5.291
Girona	7.541	230	19	1.380	1.406	858
Lleida	4.366	135	4	987	763	497
Tarragona	6.777	192	22	1.320	1.057	505
COMUNITAT VALENCIANA	34.270	923	49	9.686	4.030	2.833
Alicante	10.763	355	14	2.994	1.207	941
Castellón	4.419	86	13	1.363	495	336
Valencia	19.088	482	22	5.329	2.328	1.556
EXTREMADURA	7.961	227	10	2.248	1.025	758
Badajoz	5.298	146	9	1.486	710	504
Cáceres	2.663	81	1	762	315	254
GALICIA	23.418	637	30	6.116	3.324	2.489
Coruña (A)	10.501	266	7	2.959	1.356	1.105
Lugo	2.420	77	2	740	337	281
Ourense	2.319	66	8	587	372	259
Pontevedra	8.178	228	13	1.830	1.259	844
MADRID (COMUNIDAD DE)	63.600	2.058	129	15.617	7.111	6.248
MURCIA (REGIÓN DE)	11.496	495	29	2.990	1.527	1.111
NAVARRA (C. FORAL DE)	6.095	181	9	1.335	973	719
PAÍS VASCO	24.360	759	34	5.323	3.470	2.536
Álava	4.512	153	3	962	640	467
Guipúzcoa	7.649	225	17	1.585	1.154	871
Vizcaya	12.199	381	14	2.776	1.676	1.198
RIOJA (LA)	2.835	64	3	616	360	299
Ceuta	504	8	-	125	58	51
Melilla	482	12	-	135	75	21

A.11.1. (Conclusión) ACCIDENTES CON BAJA EN JORNADA DE TRABAJO, SEGÚN FORMA O CONTACTO QUE OCASIONÓ LA LESIÓN, POR COMUNIDAD AUTÓNOMA Y PROVINCIA (1)

Año 2012

	Quedar atrapado, ser aplastado, sufrir una amputación	Sobreesfuerzo físico, trauma psíquico, radiaciones, ruido, luz o presión	Mordeduras, patadas, etc. (personas o animales)	Infartos, derrames cerebrales y otras patologías no traumáticas	Accidentes de tráfico (2)	Otros contactos no incluidos en anteriores apartados
TOTAL	13.278	156.782	6.609	1.178	14.401	5.646
ANDALUCÍA	1.937	22.297	1.014	253	2.646	1.624
Almería	209	2.165	49	23	251	163
Cádiz	304	3.871	140	49	394	174
Córdoba	216	2.372	171	14	210	89
Granada	170	1.628	96	27	254	203
Huelva	121	1.859	66	26	142	288
Jaén	138	1.220	59	12	138	211
Málaga	318	4.290	227	35	580	165
Sevilla	461	4.892	206	67	677	331
ARAGÓN	449	3.945	140	42	308	-
Huesca	76	653	17	4	56	-
Teruel	38	333	12	6	29	-
Zaragoza	335	2.959	111	32	223	-
ASTURIAS (PRINCIPADO DE)	324	4.118	161	68	396	7
BALEARS (ILLES)	259	5.232	204	11	410	186
CANARIAS	409	6.867	253	45	851	19
Palmas (Las)	254	3.704	129	32	592	2
S.C.Tenerife	155	3.163	124	13	259	17
CANTABRIA	178	1.400	119	14	199	212
CASTILLA-LA MANCHA	602	7.029	216	44	433	635
Albacete	113	1.085	44	15	64	108
Ciudad Real	110	1.673	59	11	118	93
Cuenca	75	604	20	3	49	71
Guadalajara	99	1.293	30	-	56	37
Toledo	205	2.374	63	15	146	326
CASTILLA Y LEÓN	740	7.754	275	58	564	145
Ávila	37	371	20	4	30	1
Burgos	140	1.646	46	12	81	27
León	133	1.474	34	12	143	47
Palencia	71	498	23	3	33	9
Salamanca	73	878	27	7	67	23
Segovia	58	553	34	4	31	8
Soria	38	390	9	1	14	1
Valladolid	148	1.502	65	13	119	6
Zamora	42	442	17	2	46	23
CATALUÑA	2.282	28.739	1.718	128	2.424	1.356
Barcelona	1.713	21.644	1.300	104	1.903	674
Girona	239	2.737	159	11	207	295
Lleida	150	1.494	98	5	158	75
Tarragona	180	2.864	161	8	156	312
COMUNITAT VALENCIANA	1.264	13.440	404	91	1.181	369
Alicante	357	4.198	150	36	449	62
Castellón	188	1.726	35	6	105	66
Valencia	719	7.516	219	49	627	241
EXTREMADURA	277	2.971	109	34	183	119
Badajoz	172	2.020	71	16	106	58
Cáceres	105	951	38	18	77	61
GALICIA	1.045	8.410	305	90	911	61
Coruña (A)	386	3.880	123	42	361	16
Lugo	129	686	66	19	77	6
Ourense	103	775	30	12	70	37
Pontevedra	427	3.069	86	17	403	2
MADRID (COMUNIDAD DE)	1.760	26.867	1.085	155	2.470	100
MURCIA (REGIÓN DE)	358	4.293	128	34	470	61
NAVARRA (C. FORAL DE)	369	2.264	78	9	155	3
PAÍS VASCO	889	9.629	320	63	638	699
Álava	188	1.826	44	11	106	112
Guipúzcoa	275	3.007	97	18	175	225
Vizcaya	426	4.796	179	34	357	362
RIOJA (LA)	113	1.206	43	26	80	25
Ceuta	15	165	16	9	36	21
Melilla	8	156	21	4	46	4

(1) La distribución territorial se realiza según la provincia de la Autoridad Laboral que ha recepcionado el parte de accidente de trabajo.

(2) Véase nota a este cuadro en FUENTES y NOTAS EXPLICATIVAS.

A.11.2. ACCIDENTES CON BAJA EN JORNADA DE TRABAJO, SEGÚN FORMA O CONTACTO QUE OCASIONÓ LA LESIÓN, POR SECTOR Y DIVISIÓN DE ACTIVIDAD (1)

Año 2012

	Total	Contacto con corriente eléctrica, fuego, temperatura, sustancias peligrosas	Ahogamiento, quedar sepultado, envuelto...	Aplastamiento contra un objeto inmovil	Choque o golpe contra un objeto en movimiento	Contacto con "agente material" cortante, punzante, duro
TOTAL	408.537	13.429	885	101.271	54.714	40.344
SECTORES						
Agrario	25.358	479	41	8.199	3.685	2.532
No agrario	383.179	12.950	844	93.072	51.029	37.812
Industria	88.642	3.800	256	17.107	15.457	12.060
Construcción	51.327	1.873	188	13.249	8.127	5.713
Servicios	243.210	7.277	400	62.716	27.445	20.039
DIVISIONES						
01 Agricultura, ganadería, caza y servicios relacionados con las mismas	20.594	394	31	6.728	2.746	2.042
02 Silvicultura y explotación forestal	2.132	50	1	523	520	300
03 Pesca y acuicultura	2.632	35	9	948	419	190
05 Extracción de antracita, hulla y lignito	1.809	23	2	327	677	73
06 Extracción de crudo de petróleo y gas natural	10	1	-	1	3	-
07 Extracción de minerales metálicos	103	2	1	22	36	7
08 Otras industrias extractivas	1.078	36	2	268	241	81
09 Actividades de apoyo a las industrias extractivas	19	1	-	2	8	-
10 Industria de la alimentación	15.499	661	17	3.250	2.073	2.403
11 Fabricación de bebidas	1.611	87	4	421	224	133
12 Industria del tabaco	53	4	1	19	4	5
13 Industria textil	1.288	35	2	284	211	126
14 Confección de prendas de vestir	611	8	-	127	72	77
15 Industria del cuero y del calzado	624	17	2	113	65	91
16 Industria de la madera y del corcho, excepto muebles; cestería y espartería	2.982	59	11	524	568	686
17 Industria del papel	1.633	54	5	332	275	183
18 Artes gráficas y reproducción de soportes grabados: impresión, encuadernación	2.023	39	3	376	273	275
19 Coquerías y refino de petróleo	62	5	-	17	9	2
20 Industria química	2.302	229	3	436	281	205
21 Fabricación de productos farmacéuticos	884	67	2	232	118	56
22 Fabricación de productos de caucho y plásticos	3.741	149	4	652	602	514
23 Fabricación de otros productos minerales no metálicos	4.560	159	18	972	763	566
24 Metalurgia; fabricación de productos de hierro, acero y ferroaleaciones	5.074	360	23	880	1.080	546
25 Fabricación de productos metálicos, excepto maquinaria y equipo	14.511	702	54	2.434	3.009	2.649
26 Fabricación de productos informáticos, electrónicos y ópticos	444	18	-	73	66	58
27 Fabricación de material y equipo eléctrico	1.462	60	1	224	228	212
28 Fabricación de maquinaria y equipo n.c.o.p.	4.875	207	20	764	1.034	802
29 Fabricación de vehículos de motor, remolques y semirremolques	4.664	160	13	712	873	495
30 Fabricación de otro material de transporte	2.899	157	22	606	489	263
31 Fabricación de muebles	2.417	59	5	344	357	574
32 Otras industrias manufactureras	609	33	1	108	97	85
33 Reparación e instalación de maquinaria y equipo	2.800	136	15	549	576	346
35 Suministro de energía eléctrica, gas, vapor y aire acondicionado	810	47	2	218	138	57
36 Captación, depuración y distribución de agua	1.308	42	3	334	154	62
37 Recogida y tratamiento de aguas residuales	257	22	1	65	42	14
38 Recogida, tratamiento y eliminación de residuos; valorización	5.553	158	19	1.397	804	407
39 Actividades de descontaminación y otros servicios de gestión de residuos	67	3	-	24	7	7
41 Construcción de edificios	20.357	558	56	5.499	3.329	2.130
42 Ingeniería civil	3.669	141	11	929	688	299
43 Actividades de construcción especializada	27.301	1.174	121	6.821	4.110	3.284
45 Venta y reparación de vehículos de motor y motocicletas	9.911	456	31	1.726	1.738	1.127
46 Comercio al por mayor e intermediarios del comercio, excepto de vehículos de motor y motocicletas	21.581	471	44	5.033	3.206	1.895
47 Comercio al por menor, excepto de vehículos de motor y motocicletas	29.543	455	34	6.600	3.691	3.777

A.11.2. ACCIDENTES CON BAJA EN JORNADA DE TRABAJO, SEGÚN FORMA O CONTACTO QUE OCASIONÓ LA LESIÓN, POR SECTOR Y DIVISIÓN DE ACTIVIDAD (1)

Año 2012

	Total	Contacto con corriente eléctrica, fuego, temperatura, sustancias peligrosas	Ahogamiento, quedar sepultado, envuelto...	Aplastamiento contra un objeto inmovil	Choque o golpe contra un objeto en movimiento	Contacto con "agente material" cortante, punzante, duro
49 Transporte terrestre y por tubería	15.914	266	30	4.182	2.199	534
50 Transporte marítimo y por vías navegables interiores	492	19	4	137	75	24
51 Transporte aéreo	1.357	27	3	190	156	31
52 Almacenamiento y actividades anexas al transporte	7.820	80	18	1.469	1.267	264
53 Actividades postales y de correos	3.718	10	3	1.060	287	50
55 Servicios de alojamiento	10.683	616	17	3.172	1.135	1.641
56 Servicios de comidas y bebidas	23.628	1.822	23	6.023	2.233	5.203
58 Edición	392	3	-	114	37	24
59 Actividades cinematográficas, de vídeo y de programas de televisión, grabación de sonido y edición musical	433	8	-	154	55	15
60 Actividades de programación y emisión de radio y televisión	232	5	-	94	17	4
61 Telecomunicaciones	967	15	-	317	106	43
62 Programación, consultoría y otras actividades relacionadas con la informática	523	8	2	183	41	18
63 Servicios de información	211	1	1	66	18	12
64 Servicios financieros, excepto seguros y fondos de pensiones	782	6	-	324	47	30
65 Seguros, reaseguros y fondos de pensiones, excepto Seguridad Social obligatoria	308	6	-	93	30	9
66 Actividades auxiliares a los servicios financieros y a los seguros	250	2	-	102	17	4
68 Actividades inmobiliarias	895	37	2	269	108	80
69 Actividades jurídicas y de contabilidad	816	14	-	292	70	27
70 Actividades de las sedes centrales; actividades de consultoría de gestión empresarial	305	10	1	95	26	13
71 Servicios técnicos de arquitectura e ingeniería; ensayos y análisis técnicos	1.539	50	3	431	193	108
72 Investigación y desarrollo	359	21	1	92	43	39
73 Publicidad y estudios de mercado	806	12	-	238	91	51
74 Otras actividades profesionales, científicas y técnicas	606	10	2	171	72	42
75 Actividades veterinarias	159	3	-	35	8	10
77 Actividades de alquiler	2.353	62	5	614	374	168
78 Actividades relacionadas con el empleo	838	54	7	243	120	58
79 Actividades de agencias de viajes, operadores turísticos, servicios de reservas y actividades relacionadas con los mismos	230	2	-	108	18	4
80 Actividades de seguridad e investigación	2.598	44	3	729	235	80
81 Servicios a edificios y actividades de jardinería	13.751	445	20	4.255	1.508	889
82 Actividades administrativas de oficina y otras actividades auxiliares a las empresas	2.794	71	8	826	353	155
84 Administración Pública y defensa; Seguridad Social obligatoria	32.232	667	66	8.504	3.117	1.382
85 Educación	6.385	155	6	2.283	633	279
86 Actividades sanitarias	17.735	590	38	4.726	1.438	645
87 Asistencia en establecimientos residenciales	9.677	242	8	2.034	651	275
88 Actividades de servicios sociales sin alojamiento	6.061	103	4	1.655	423	153
90 Actividades de creación, artísticas y espectáculos	1.140	28	2	302	165	50
91 Actividades de bibliotecas, archivos, museos y otras actividades culturales	364	13	-	113	43	33
92 Actividades de juegos de azar y apuestas	393	10	-	123	45	38
93 Actividades deportivas, recreativas y de entretenimiento	4.777	108	1	1.173	604	180
94 Actividades asociativas	1.559	43	3	478	133	110
95 Reparación de ordenadores, efectos personales y artículos de uso doméstico	1.124	52	1	243	149	146
96 Otros servicios personales	3.380	107	8	904	324	225
97 Actividades de los hogares como empleadores de personal doméstico (2)	1.545	48	1	716	144	92
99 Actividades de organizaciones y organismos extraterritoriales	44	-	-	25	2	2

A.11.2. (Conclusión) ACCIDENTES CON BAJA EN JORNADA DE TRABAJO, SEGÚN FORMA O CONTACTO QUE OCASIONÓ LA LESIÓN, POR SECTOR Y DIVISIÓN DE ACTIVIDAD (1)

Año 2012

	Quedar atrapado, ser aplastado, sufrir una amputación	Sobreesfuerzo físico, trauma psíquico, radiaciones, ruido, luz o presión	Mordeduras, patadas, etc. (personas o animales)	Infartos, derrames cerebrales y otras patologías no traumáticas	Accidentes de tráfico (3)	Otros contactos no incluidos en anteriores apartados
TOTAL	13.278	156.782	6.609	1.178	14.401	5.646
SECTORES						
Agrario	977	7.826	671	66	197	685
No agrario	12.301	148.956	5.938	1.112	14.204	4.961
Industria	4.765	32.243	415	181	1.165	1.193
Construcción	1.410	18.716	208	104	1.109	630
Servicios	6.126	97.997	5.315	827	11.930	3.138
DIVISIONES						
01 Agricultura, ganadería, caza y servicios relacionados con las mismas	789	6.423	613	46	167	615
02 Silvicultura y explotación forestal	41	626	15	6	18	32
03 Pesca y acuicultura	147	777	43	14	12	38
05 Extracción de antracita, hulla y lignito	56	642	4	1	-	4
06 Extracción de crudo de petróleo y gas natural	-	5	-	-	-	-
07 Extracción de minerales metálicos	4	26	2	-	2	1
08 Otras industrias extractivas	57	365	3	6	10	9
09 Actividades de apoyo a las industrias extractivas	3	5	-	-	-	-
10 Industria de la alimentación	915	5.619	111	22	230	198
11 Fabricación de bebidas	72	604	6	4	40	16
12 Industria del tabaco	2	17	-	-	1	-
13 Industria textil	108	485	6	4	9	18
14 Confección de prendas de vestir	38	269	2	4	13	1
15 Industria del cuero y del calzado	47	259	6	1	9	14
16 Industria de la madera y del corcho, excepto muebles; cestería y espartería	172	893	7	5	21	36
17 Industria del papel	157	569	14	5	12	27
18 Artes gráficas y reproducción de soportes grabados: impresión, encuadernación	171	790	8	7	49	32
19 Coquerías y refino de petróleo	2	23	-	1	1	2
20 Industria química	124	916	13	8	44	43
21 Fabricación de productos farmacéuticos	32	331	1	2	29	14
22 Fabricación de productos de caucho y plásticos	257	1.463	14	8	21	57
23 Fabricación de otros productos minerales no metálicos	250	1.707	9	7	58	51
24 Metalurgia; fabricación de productos de hierro, acero y ferroaleaciones	314	1.767	19	8	15	62
25 Fabricación de productos metálicos, excepto maquinaria y equipo	695	4.543	44	21	108	252
26 Fabricación de productos informáticos, electrónicos y ópticos	22	191	3	3	3	7
27 Fabricación de material y equipo eléctrico	83	615	5	2	8	24
28 Fabricación de maquinaria y equipo n.c.o.p.	261	1.604	26	4	75	78
29 Fabricación de vehículos de motor, remolques y semirremolques	252	2.044	11	14	14	76
30 Fabricación de otro material de transporte	114	1.184	18	9	19	18
31 Fabricación de muebles	90	906	16	2	26	38
32 Otras industrias manufactureras	31	211	3	3	29	8
33 Reparación e instalación de maquinaria y equipo	137	938	9	7	60	27
35 Suministro de energía eléctrica, gas, vapor y aire acondicionado	40	264	7	7	24	6
36 Captación, depuración y distribución de agua	49	574	8	3	64	15
37 Recogida y tratamiento de aguas residuales	6	95	1	-	9	2
38 Recogida, tratamiento y eliminación de residuos; valorización	202	2.300	39	13	162	52
39 Actividades de descontaminación y otros servicios de gestión de residuos	2	19	-	-	-	5
41 Construcción de edificios	533	7.594	68	52	265	273
42 Ingeniería civil	124	1.321	19	7	93	37
43 Actividades de construcción especializada	753	9.801	121	45	751	320
45 Venta y reparación de vehículos de motor y motocicletas	374	3.823	52	24	465	95
46 Comercio al por mayor e intermediarios del comercio, excepto de vehículos de motor y motocicletas	909	8.584	104	58	1.075	202
47 Comercio al por menor, excepto de vehículos de motor y motocicletas	873	12.939	288	48	651	187

A.11.2. (Conclusión) ACCIDENTES CON BAJA EN JORNADA DE TRABAJO, SEGÚN FORMA O CONTACTO QUE OCASIONÓ LA LESIÓN, POR SECTOR Y DIVISIÓN DE ACTIVIDAD (1)

Año 2012

	Quedar atrapado, ser aplastado, sufrir una amputación	Sobreesfuerzo físico, trauma psíquico, radiaciones, ruido, luz o presión	Mordeduras, patadas, etc. (personas o animales)	Infartos, derrames cerebrales y otras patologías no traumáticas	Accidentes de tráfico (3)	Otros contactos no incluidos en anteriores apartados
49 Transporte terrestre y por tubería	548	5.709	307	105	1.858	176
50 Transporte marítimo y por vías navegables interiores	23	184	8	5	4	9
51 Transporte aéreo	46	838	14	3	21	28
52 Almacenamiento y actividades anexas al transporte	335	4.043	57	26	183	78
53 Actividades postales y de correos	104	1.229	51	8	871	45
55 Servicios de alojamiento	191	3.685	58	16	43	109
56 Servicios de comidas y bebidas	343	5.936	193	31	1.602	219
58 Edición	20	124	4	-	61	5
59 Actividades cinematográficas, de vídeo y de programas de televisión, grabación de sonido y edición musical	10	168	5	1	14	3
60 Actividades de programación y emisión de radio y televisión	1	95	1	2	12	1
61 Telecomunicaciones	13	377	11	4	69	12
62 Programación, consultoría y otras actividades relacionadas con la informática	5	181	2	4	73	6
63 Servicios de información	5	89	2	-	16	1
64 Servicios financieros, excepto seguros y fondos de pensiones	29	259	5	10	65	7
65 Seguros, reaseguros y fondos de pensiones, excepto Seguridad Social obligatoria	10	114	5	10	30	1
66 Actividades auxiliares a los servicios financieros y a los seguros	4	52	2	1	64	2
68 Actividades inmobiliarias	17	295	8	6	63	10
69 Actividades jurídicas y de contabilidad	10	256	8	6	123	10
70 Actividades de las sedes centrales; actividades de consultoría de gestión empresarial	5	110	3	-	40	2
71 Servicios técnicos de arquitectura e ingeniería; ensayos y análisis técnicos	40	554	9	12	124	15
72 Investigación y desarrollo	8	126	2	-	20	7
73 Publicidad y estudios de mercado	14	289	8	3	92	8
74 Otras actividades profesionales, científicas y técnicas	7	233	4	2	59	4
75 Actividades veterinarias	2	30	60	-	10	1
77 Actividades de alquiler	75	841	31	9	138	36
78 Actividades relacionadas con el empleo	16	272	9	4	29	26
79 Actividades de agencias de viajes, operadores turísticos, servicios de reservas y actividades relacionadas con los mismos	7	62	3	2	22	2
80 Actividades de seguridad e investigación	51	863	372	11	193	17
81 Servicios a edificios y actividades de jardinería	286	5.733	125	22	329	139
82 Actividades administrativas de oficina y otras actividades auxiliares a las empresas	70	1.091	41	5	152	22
84 Administración Pública y defensa; Seguridad Social obligatoria	615	13.080	1.989	114	2.062	636
85 Educación	72	2.432	113	16	277	119
86 Actividades sanitarias	435	8.448	452	199	304	460
87 Asistencia en establecimientos residenciales	185	5.590	451	17	73	151
88 Actividades de servicios sociales sin alojamiento	83	3.146	144	13	271	66
90 Actividades de creación, artísticas y espectáculos	27	521	29	-	11	5
91 Actividades de bibliotecas, archivos, museos y otras actividades culturales	6	135	13	1	5	2
92 Actividades de juegos de azar y apuestas	9	125	12	5	21	5
93 Actividades deportivas, recreativas y de entretenimiento	80	2.337	149	9	52	84
94 Actividades asociativas	26	602	58	4	81	21
95 Reparación de ordenadores, efectos personales y artículos de uso doméstico	23	418	5	1	72	14
96 Otros servicios personales	84	1.543	34	3	99	49
97 Actividades de los hogares como empleadores de personal doméstico (2)	30	424	12	7	30	41
99 Actividades de organizaciones y organismos extraterritoriales	-	12	2	-	1	-

(1) Como actividad económica se considera la del centro de trabajo donde se haya producido el accidente, y en su defecto (accidentes en desplazamiento y accidentes *in itinere*) se toma la actividad económica del centro de trabajo habitual del trabajador accidentado.

(2) Debido a la incorporación del Sistema/Régimen Especial para Empleados de Hogar en la protección por contingencias profesionales a partir del 1 de enero de 2012, los datos correspondientes a actividades de los hogares como empleadores de personal doméstico para el año 2012 no son comparables a los de años anteriores.

(3) Véase nota a este cuadro en FUENTES y NOTAS EXPLICATIVAS.

A.12.1. ACCIDENTES CON BAJA EN JORNADA DE TRABAJO, SEGÚN DESCRIPCIÓN DE LA LESIÓN, POR COMUNIDAD AUTÓNOMA Y PROVINCIA (1)

Año 2012

	Total	Heridas y lesiones superficiales	Fracturas de huesos sin especificar	Dislocaciones, esguinces y torceduras	Amputaciones traumáticas (pérdida de partes del cuerpo)	Conmociones y lesiones internas	Quemaduras, escaldaduras congelaciones	Envenenamiento e infecciones
TOTAL	408.537	136.736	30.149	199.097	1.128	18.138	6.433	630
ANDALUCÍA	65.469	20.837	4.964	31.203	183	3.421	1.031	99
Almería	5.710	1.718	443	2.768	12	286	59	4
Cádiz	9.830	2.686	756	5.392	21	335	155	17
Córdoba	6.758	2.070	539	3.269	23	420	118	9
Granada	5.259	1.656	449	2.222	25	494	88	8
Huelva	5.386	1.675	344	2.628	16	174	65	13
Jaén	4.318	1.528	351	1.794	19	296	67	3
Málaga	12.141	3.893	805	5.850	22	777	200	19
Sevilla	16.067	5.611	1.277	7.280	45	639	279	26
ARAGÓN	11.072	3.214	1.051	6.281	34	81	210	16
Huesca	1.904	497	198	1.098	11	34	36	3
Teruel	1.070	294	129	591	3	12	20	-
Zaragoza	8.098	2.423	724	4.592	20	35	154	13
ASTURIAS (PRINCIPADO DE)	10.482	2.928	752	5.507	37	733	146	32
BALEARS (ILLES)	12.708	3.958	686	6.740	23	601	248	41
CANARIAS	19.373	7.823	1.088	9.145	31	498	412	36
Palmas (Las)	10.569	3.875	633	5.241	19	333	242	18
S.C.Tenerife	8.804	3.948	455	3.904	12	165	170	18
CANTABRIA	4.411	1.416	401	1.899	17	104	68	5
CASTILLA-LA MANCHA	17.707	6.285	1.338	7.999	55	994	254	13
Albacete	2.829	986	219	1.222	10	150	40	-
Ciudad Real	4.091	1.293	378	1.882	9	283	54	3
Cuenca	1.755	582	154	749	8	112	22	1
Guadalajara	2.796	794	151	1.506	9	191	43	2
Toledo	6.236	2.630	436	2.640	19	258	95	7
CASTILLA Y LEÓN	19.613	6.743	1.699	9.163	81	872	282	21
Ávila	912	281	82	473	3	38	15	-
Burgos	3.893	1.160	318	2.031	18	146	56	6
León	3.934	1.479	320	1.780	10	107	52	3
Palencia	1.347	383	128	704	3	71	23	2
Salamanca	2.219	754	219	1.079	16	48	27	2
Segovia	1.439	466	109	654	5	94	29	1
Soria	893	246	89	444	9	79	12	1
Valladolid	3.772	1.544	329	1.446	12	261	54	4
Zamora	1.204	430	105	552	5	28	14	2
CATALUÑA	72.681	26.110	5.363	35.434	196	1.896	1.156	122
Barcelona	53.997	19.948	3.864	26.028	137	1.292	893	90
Girona	7.541	2.814	643	3.416	24	212	109	8
Lleida	4.366	1.382	359	2.310	13	110	67	15
Tarragona	6.777	1.966	497	3.680	22	282	87	9
COMUNITAT VALENCIANA	34.270	9.571	2.844	17.340	113	2.537	419	37
Alicante	10.763	3.041	794	5.522	32	648	145	17
Castellón	4.419	1.140	445	2.248	20	353	52	7
Valencia	19.088	5.390	1.605	9.570	61	1.536	222	13
EXTREMADURA	7.961	2.099	695	4.183	25	457	122	8
Badajoz	5.298	1.416	466	2.799	17	275	65	7
Cáceres	2.663	683	229	1.384	8	182	57	1
GALICIA	23.418	7.286	2.109	11.998	120	969	383	30
Coruña (A)	10.501	3.352	875	5.270	51	586	137	7
Lugo	2.420	854	287	1.026	18	107	53	2
Ourense	2.319	815	182	960	15	235	37	4
Pontevedra	8.178	2.265	765	4.742	36	41	156	17
MADRID (COMUNIDAD DE)	63.600	22.184	3.896	31.522	74	2.968	951	103
MURCIA (REGIÓN DE)	11.496	4.471	734	4.817	31	723	144	19
NAVARRA (C. FORAL DE)	6.095	2.406	507	2.653	15	283	116	9
PAÍS VASCO	24.360	8.260	1.718	11.271	77	885	453	33
Álava	4.512	1.637	306	2.057	18	148	76	4
Guipúzcoa	7.649	2.787	559	3.361	26	292	130	16
Vizcaya	12.199	3.836	853	5.853	33	445	247	13
RIOJA (LA)	2.835	886	247	1.474	16	71	28	5
Ceuta	504	126	36	244	-	8	5	1
Melilla	482	133	21	224	-	37	5	-

A.12.1. (Conclusión) ACCIDENTES CON BAJA EN JORNADA DE TRABAJO, SEGÚN DESCRIPCIÓN DE LA LESIÓN, POR COMUNIDAD AUTÓNOMA Y PROVINCIA (1)

Año 2012

	Ahogamiento y asfixias	Efectos del ruido, la vibración, la presión	Efectos de temperatura s extremas, luz y radiación	Trauma psíquico, choque traumático	Lesiones múltiples	Infartos, derrames cerebrales y otras patologías no traumáticas	Otras lesiones especificadas no incluidas en otros apartados
TOTAL	282	607	183	1.299	5.058	1.091	7.706
ANDALUCÍA	32	66	37	253	951	234	2.158
Almería	-	2	2	11	77	21	307
Cádiz	10	10	3	33	147	47	218
Córdoba	6	10	11	15	84	12	172
Granada	2	2	1	42	71	24	175
Huelva	2	9	2	21	53	25	359
Jaén	1	5	4	10	64	12	164
Málaga	6	13	3	33	201	34	285
Sevilla	5	15	11	88	254	59	478
ARAGÓN	3	4	8	23	105	42	-
Huesca	1	-	2	2	18	4	-
Teruel	-	1	-	-	14	6	-
Zaragoza	2	3	6	21	73	32	-
ASTURIAS (PRINCIPADO DE)	7	10	3	12	223	58	34
BALEARS (ILLES)	13	14	6	21	170	8	179
CANARIAS	29	18	9	27	172	43	42
Palmas (Las)	18	13	3	17	117	32	8
S.C.Tenerife	11	5	6	10	55	11	34
CANTABRIA	1	4	2	11	60	13	410
CASTILLA-LA MANCHA	7	12	6	30	200	37	477
Albacete	-	-	1	7	28	10	156
Ciudad Real	1	5	1	4	45	9	124
Cuenca	2	-	-	1	13	3	108
Guadalajara	2	1	-	5	40	-	52
Toledo	2	6	4	13	74	15	37
CASTILLA Y LEÓN	15	19	8	65	265	55	325
Ávila	1	1	-	1	9	4	4
Burgos	2	1	3	17	41	11	83
León	1	9	-	15	49	12	97
Palencia	3	1	-	-	19	2	8
Salamanca	1	3	-	2	27	6	35
Segovia	1	2	1	13	21	4	39
Soria	-	-	-	2	9	1	1
Valladolid	4	1	3	13	67	13	21
Zamora	2	1	1	2	23	2	37
CATALUÑA	54	140	30	406	595	112	1.067
Barcelona	39	119	23	333	458	89	684
Girona	3	4	4	40	60	11	193
Lleida	3	3	1	14	26	5	58
Tarragona	9	14	2	19	51	7	132
COMUNITAT VALENCIANA	10	70	13	135	480	88	613
Alicante	4	51	7	97	157	34	214
Castellón	-	2	-	5	76	6	65
Valencia	6	17	6	33	247	48	334
EXTREMADURA	4	3	2	18	87	32	226
Badajoz	3	2	-	13	51	16	168
Cáceres	1	1	2	5	36	16	58
GALICIA	18	10	27	39	308	87	34
Coruña (A)	4	6	6	16	135	42	14
Lugo	1	1	3	5	27	17	19
Ourense	1	1	-	10	47	11	1
Pontevedra	12	2	18	8	99	17	-
MADRID (COMUNIDAD DE)	58	181	21	149	909	148	436
MURCIA (REGIÓN DE)	2	23	4	33	164	32	299
NAVARRA (C. FORAL DE)	8	4	1	8	75	9	1
PAÍS VASCO	19	27	3	46	223	59	1.286
Álava	2	2	1	5	36	10	210
Guipúzcoa	7	11	2	13	82	17	346
Vizcaya	10	14	-	28	105	32	730
RIOJA (LA)	2	2	2	17	35	21	29
Ceuta	-	-	1	3	25	9	46
Melilla	-	-	-	3	11	4	44

(1) La distribución territorial se realiza según la provincia de la Autoridad Laboral que ha recepcionado el parte de accidente de trabajo.

A.12.2. ACCIDENTES CON BAJA EN JORNADA DE TRABAJO, SEGÚN DESCRIPCIÓN DE LA LESIÓN, POR SECTOR Y DIVISIÓN DE ACTIVIDAD (1)

Año 2012

	Total	Heridas y lesiones superficiales	Fracturas de huesos sin especificar	Dislocaciones, esguinces y torceduras	Amputaciones traumáticas (pérdida de partes del cuerpo)	Conmociones y lesiones internas	Quemaduras, escaldaduras, congelación	Envenenamiento e infecciones
TOTAL	408.537	136.736	30.149	199.097	1.128	18.138	6.433	630
SECTORES								
Agrario	25.358	8.460	2.446	11.426	132	1.353	168	51
No agrario	383.179	128.276	27.703	187.671	996	16.785	6.265	579
Industria	88.642	35.323	6.652	37.786	480	3.571	1.825	108
Construcción	51.327	18.514	4.341	23.498	144	2.331	680	56
Servicios	243.210	74.439	16.710	126.387	372	10.883	3.760	415
DIVISIONES								
01 Agricultura, ganadería, caza y servicios relacionados con las mismas	20.594	6.869	2.007	9.273	90	1.125	115	33
02 Silvicultura y explotación forestal	2.132	844	148	868	5	115	28	5
03 Pesca y acuicultura	2.632	747	291	1.285	37	113	25	13
05 Extracción de antracita, hulla y lignito	1.809	806	87	811	5	44	8	1
06 Extracción de crudo de petróleo y gas natural	10	2	4	3	-	1	-	-
07 Extracción de minerales metálicos	103	45	5	45	2	3	1	-
08 Otras industrias extractivas	1.078	371	110	489	12	31	23	-
09 Actividades de apoyo a las industrias extractivas	19	6	6	5	-	1	1	-
10 Industria de la alimentación	15.499	6.141	993	6.681	114	673	400	26
11 Fabricación de bebidas	1.611	489	155	782	7	63	54	1
12 Industria del tabaco	53	17	3	29	-	-	1	2
13 Industria textil	1.288	451	107	616	6	57	19	-
14 Confección de prendas de vestir	611	206	36	301	-	47	5	1
15 Industria del cuero y del calzado	624	214	36	308	4	20	6	1
16 Industria de la madera y del corcho, excepto muebles; cestería y espartería	2.982	1.395	263	1.067	44	125	21	4
17 Industria del papel	1.633	627	128	698	11	70	33	2
18 Artes gráficas y reproducción de soportes grabados: impresión, encuadernación	2.023	793	165	900	16	75	19	1
19 Coquerías y refino de petróleo	62	14	8	32	-	-	4	-
20 Industria química	2.302	706	174	1.048	17	112	146	5
21 Fabricación de productos farmacéuticos	884	301	64	416	5	34	38	1
22 Fabricación de productos de caucho y plásticos	3.741	1.422	270	1.706	12	138	81	2
23 Fabricación de otros productos minerales no metálicos	4.560	1.662	446	1.997	17	242	57	3
24 Metalurgia; fabricación de productos de hierro, acero y ferroaleaciones	5.074	1.946	442	2.080	23	175	188	5
25 Fabricación de productos metálicos, excepto maquinaria y equipo	14.511	6.878	1.099	5.210	70	486	237	15
26 Fabricación de productos informáticos, electrónicos y ópticos	444	151	36	215	1	14	8	1
27 Fabricación de material y equipo eléctrico	1.462	535	102	672	4	71	34	1
28 Fabricación de maquinaria y equipo n.c.o.p.	4.875	2.230	428	1.761	19	212	76	6
29 Fabricación de vehículos de motor, remolques y semirremolques	4.664	1.829	291	2.191	11	111	62	2
30 Fabricación de otro material de transporte	2.899	1.108	177	1.334	7	102	71	7
31 Fabricación de muebles	2.417	1.045	167	948	35	128	22	3
32 Otras industrias manufactureras	609	231	63	250	1	25	21	-
33 Reparación e instalación de maquinaria y equipo	2.800	1.143	243	1.118	14	133	64	5
35 Suministro de energía eléctrica, gas, vapor y aire acondicionado	810	228	80	379	2	36	31	1
36 Captación, depuración y distribución de agua	1.308	371	116	708	5	52	17	2
37 Recogida y tratamiento de aguas residuales	257	74	20	127	2	12	13	2
38 Recogida, tratamiento y eliminación de residuos; valorización	5.553	1.865	324	2.827	13	277	63	8
39 Actividades de descontaminación y otros servicios de gestión de residuos	67	21	4	32	1	1	1	-
41 Construcción de edificios	20.357	7.235	1.770	9.434	66	951	188	27
42 Ingeniería civil	3.669	1.234	330	1.725	10	188	48	4
43 Actividades de construcción especializada	27.301	10.045	2.241	12.339	68	1.192	444	25
45 Venta y reparación de vehículos de motor y motocicletas	9.911	3.713	667	4.467	34	501	191	10
46 Comercio al por mayor e intermediarios del comercio, excepto de vehículos de motor y motocicletas	21.581	6.770	1.651	11.014	88	1.048	180	29
47 Comercio al por menor, excepto de vehículos de motor y motocicletas	29.543	10.024	1.915	15.188	36	1.305	213	31

A.12.2. ACCIDENTES CON BAJA EN JORNADA DE TRABAJO, SEGÚN DESCRIPCIÓN DE LA LESIÓN, POR SECTOR Y DIVISIÓN DE ACTIVIDAD (1)

Año 2012

	Total	Heridas y lesiones superficiales	Fracturas de huesos sin especificar	Dislocaciones, esguinces y torceduras	Amputaciones traumáticas (pérdida de partes del cuerpo)	Conmociones y lesiones internas	Quemaduras, escaldaduras, congelación	Envenenamiento e infecciones
49 Transporte terrestre y por tubería	15.914	4.382	1.591	8.238	39	694	102	11
50 Transporte marítimo y por vías navegables	492	124	54	250	1	23	11	4
51 Transporte aéreo	1.357	210	58	818	1	84	11	1
52 Almacenamiento y activ. anexas al transporte	7.820	2.129	434	4.460	8	408	21	2
53 Actividades postales y de correos	3.718	1.002	247	1.904	1	238	8	-
55 Servicios de alojamiento	10.683	4.191	572	4.822	9	405	395	26
56 Servicios de comidas y bebidas	23.628	10.211	1.524	8.802	38	865	1.439	23
58 Edición	392	107	49	199	1	19	1	-
59 Actividades cinematográficas, de vídeo y de programas de televisión, grabación de sonido y edición musical	433	111	36	247	1	21	5	1
60 Actividades de programación y emisión de radio y televisión	232	73	24	123	-	4	-	-
61 Telecomunicaciones	967	252	72	539	1	68	6	3
62 Programación, consultoría y otras actividades relacionadas con la informática	523	107	55	309	-	29	3	1
63 Servicios de información	211	48	17	131	-	7	1	1
64 Servicios financieros, excepto seguros y fondos de pensiones	782	204	96	391	-	18	1	-
65 Seguros, reaseguros y fondos de pensiones, excepto Seguridad Social obligatoria	308	72	31	170	1	14	1	-
66 Actividades auxiliares a los servicios financieros y a los seguros	250	47	33	145	-	14	-	-
68 Actividades inmobiliarias	895	352	93	361	1	29	13	4
69 Actividades jurídicas y de contabilidad	816	193	96	455	-	26	6	-
70 Actividades de las sedes centrales; activ. de consultoría de gestión empresarial	305	71	31	163	-	14	3	1
71 Servicios técnicos de arquitectura e ingeniería; ensayos y análisis técnicos	1.539	410	124	836	4	70	22	2
72 Investigación y desarrollo	359	120	34	167	-	13	13	1
73 Publicidad y estudios de mercado	806	252	66	417	-	35	5	-
74 Otras actividades profesionales, científicas y	606	159	53	318	-	36	3	-
75 Actividades veterinarias	159	77	15	57	-	2	-	2
77 Actividades de alquiler	2.353	751	201	1.161	10	126	23	1
78 Actividades relacionadas con el empleo	838	306	42	411	1	44	6	4
79 Actividades de agencias de viajes, operadores turísticos, servicios de reservas y actividades relacionadas con los mismos	230	41	42	127	-	8	-	-
80 Actividades de seguridad e investigación	2.598	836	230	1.294	1	110	11	4
81 Servicios a edificios y activ. de jardinería	13.751	4.358	826	7.222	17	685	130	26
82 Actividades administrativas de oficina y otras actividades auxiliares a las empresas	2.794	847	155	1.511	7	146	28	4
84 Administración Pública y defensa; Seguridad Social obligatoria	32.232	8.639	1.920	18.259	35	1.289	253	70
85 Educación	6.385	1.547	572	3.629	4	284	76	18
86 Actividades sanitarias	17.735	4.369	1.219	10.031	7	686	212	88
87 Asistencia en establecimientos residenciales	9.677	2.060	337	6.189	6	552	131	20
88 Actividades de servicios sociales sin alojamiento	6.061	1.497	284	3.693	4	257	55	7
90 Actividades de creación, artísticas y espectáculos	1.140	292	90	678	-	39	9	2
91 Actividades de bibliotecas, archivos, museos y otras actividades culturales	364	122	20	192	4	10	4	1
92 Actividades de juegos de azar y apuestas	393	111	34	202	-	21	6	-
93 Actividades deportivas, recreativas y de	4.777	1.026	437	2.798	6	296	43	5
94 Actividades asociativas	1.559	427	118	859	1	72	18	2
95 Reparación de ordenadores, efectos personales y artículos de uso doméstico	1.124	392	55	568	1	60	16	1
96 Otros servicios personales	3.380	1.000	222	1.815	2	150	59	8
97 Actividades de los hogares como empleadores de personal doméstico (2)	1.545	389	267	733	2	57	26	1
99 Actividades de organizaciones y organismos extraterritoriales	44	18	1	24	-	1	-	-

A.12.2. (Conclusión) ACCIDENTES CON BAJA EN JORNADA DE TRABAJO, SEGÚN DESCRIPCIÓN DE LA LESIÓN, POR SECTOR Y DIVISIÓN DE ACTIVIDAD (1)

Año 2012

	Ahogamiento y asfixias	Efectos del ruido, la vibración y la presión	Efectos de temperaturas extremas, luz y radiación	Trauma psíquico, choque traumático	Lesiones múltiples	Infartos, derrames cerebrales y otras patologías no traumáticas	Otras lesiones especificadas no incluidas en otros apartados
TOTAL	282	607	183	1.299	5.058	1.091	7.706
SECTORES							
Agrario	17	43	10	42	283	60	867
No agrario	265	564	173	1.257	4.775	1.031	6.839
Industria	53	104	53	221	768	171	1.527
Construcción	23	59	42	128	603	100	808
Servicios	189	401	78	908	3.404	760	4.504
DIVISIONES							
01 Agricultura, ganadería, caza y servicios relacionados con las mismas	9	23	10	30	233	42	735
02 Silvicultura y explotación forestal	2	3	-	2	17	6	89
03 Pesca y acuicultura	6	17	-	10	33	12	43
05 Extracción de antracita, hulla y lignito	-	2	-	-	35	1	9
06 Extracción de crudo de petróleo y gas natural	-	-	-	-	-	-	-
07 Extracción de minerales metálicos	1	-	-	-	-	-	1
08 Otras industrias extractivas	1	2	-	1	13	7	18
09 Actividades de apoyo a las industrias extractivas	-	-	-	-	-	-	-
10 Industria de la alimentación	15	9	6	42	132	19	248
11 Fabricación de bebidas	2	2	-	4	20	3	29
12 Industria del tabaco	-	-	1	-	-	-	-
13 Industria textil	1	1	-	2	10	4	14
14 Confección de prendas de vestir	-	1	-	2	3	4	5
15 Industria del cuero y del calzado	-	1	-	5	7	1	21
16 Industria de la madera y del corcho, excepto muebles; cestería y espartería	1	2	-	3	17	5	35
17 Industria del papel	1	3	1	7	18	5	29
18 Artes gráficas y reproducción de soportes grabados: impresión, encuadernación	1	6	-	7	16	6	18
19 Coquerías y refino de petróleo	-	-	-	-	2	1	1
20 Industria química	2	2	2	7	19	8	54
21 Fabricación de productos farmacéuticos	2	2	2	2	2	2	13
22 Fabricación de productos de caucho y plásticos	-	2	-	12	15	8	73
23 Fabricación de otros productos minerales no metálicos	2	3	1	9	51	7	63
24 Metalurgia; fabricación de productos de hierro, acero y ferroaleaciones	5	3	2	11	78	8	108
25 Fabricación de productos metálicos, excepto maquinaria y equipo	2	19	20	21	106	20	328
26 Fabricación de productos informáticos, electrónicos y ópticos	1	3	-	1	3	3	7
27 Fabricación de material y equipo eléctrico	-	1	2	3	5	2	30
28 Fabricación de maquinaria y equipo n.c.o.p.	-	7	2	8	25	4	97
29 Fabricación de vehículos de motor, remolques y semirremolques	4	6	2	18	24	12	101
30 Fabricación de otro material de transporte	6	7	4	10	16	8	42
31 Fabricación de muebles	1	3	1	4	18	2	40
32 Otras industrias manufactureras	-	-	-	2	5	3	8
33 Reparación e instalación de maquinaria y equipo	-	8	-	3	17	6	46
35 Suministro de energía eléctrica, gas, vapor y aire acondicionado	1	-	3	12	14	6	17
36 Captación, depuración y distribución de agua	1	1	2	6	10	3	14
37 Recogida y tratamiento de aguas residuales	-	-	-	1	5	-	1
38 Recogida, tratamiento y eliminación de residuos; valorización	3	8	2	18	80	13	52
39 Actividades de descontaminación y otros servicios de gestión de residuos	-	-	-	-	2	-	5
41 Construcción de edificios	4	29	11	42	243	49	308
42 Ingeniería civil	6	4	4	4	41	7	64
43 Actividades de construcción especializada	13	26	27	82	319	44	436
45 Venta y reparación de vehículos de motor y motocicletas	2	9	5	23	112	21	156
46 Comercio al por mayor e intermediarios del comercio, excepto de vehículos de motor y motocicletas	12	23	2	66	274	54	370
47 Comercio al por menor, excepto de vehículos de motor y motocicletas	9	24	6	124	273	46	349

A.12.2. (Conclusión) ACCIDENTES CON BAJA EN JORNADA DE TRABAJO, SEGÚN DESCRIPCIÓN DE LA LESIÓN, POR SECTOR Y DIVISIÓN DE ACTIVIDAD (1)

Año 2012

	Ahogamiento y asfixias	Efectos del ruido, la vibración y la presión	Efectos de temperaturas extremas, luz y radiación	Trauma psíquico, choque traumático	Lesiones múltiples	Infartos, derrames cerebrales y otras patologías no traumáticas	Otras lesiones especificadas no incluidas en otros apartados
49 Transporte terrestre y por tubería	5	20	3	82	411	103	233
50 Transporte marítimo y por vías navegables	5	2	-	1	4	4	9
51 Transporte aéreo	2	122	-	2	11	2	35
52 Almacenamiento y activ. anexas al transporte	1	18	4	25	82	22	206
53 Actividades postales y de correos	-	1	1	8	107	7	194
55 Servicios de alojamiento	13	5	3	24	87	15	116
56 Servicios de comidas y bebidas	8	23	17	52	365	30	231
58 Edición	-	-	-	1	9	-	6
59 Actividades cinematográficas, de vídeo y de programas de televisión, grabación de sonido y edición musical	-	1	1	-	5	1	3
60 Actividades de programación y emisión de radio y televisión	-	1	-	-	3	2	2
61 Telecomunicaciones	1	-	-	3	13	3	6
62 Programación, consultoría y otras actividades relacionadas con la informática	-	2	-	1	9	3	4
63 Servicios de información	-	-	1	-	3	-	2
64 Servicios financieros, excepto seguros y fondos de pensiones	-	1	-	39	16	10	6
65 Seguros, reaseguros y fondos de pensiones, excepto Seguridad Social obligatoria	-	-	-	2	5	9	3
66 Actividades auxiliares a los servicios financieros y a los seguros	-	-	-	-	10	1	-
68 Actividades inmobiliarias	-	2	-	3	19	5	13
69 Actividades jurídicas y de contabilidad	-	1	-	2	19	6	12
70 Actividades de las sedes centrales; activ. de consultoría de gestión empresarial	1	2	-	4	10	-	5
71 Servicios técnicos de arquitectura e ingeniería; ensayos y análisis técnicos	1	2	1	3	27	12	25
72 Investigación y desarrollo	-	1	1	-	6	-	3
73 Publicidad y estudios de mercado	-	-	-	5	17	3	6
74 Otras actividades profesionales, científicas y	1	1	1	1	21	1	11
75 Actividades veterinarias	-	-	-	1	3	-	2
77 Actividades de alquiler	2	4	1	3	32	9	29
78 Actividades relacionadas con el empleo	-	2	-	-	6	4	12
79 Actividades de agencias de viajes, operadores turísticos, servicios de reservas y actividades relacionadas con los mismos	-	-	-	1	6	2	3
80 Actividades de seguridad e investigación	2	11	-	13	54	11	21
81 Servicios a edificios y activ. de jardinería	16	26	4	40	183	19	199
82 Actividades administrativas de oficina y otras actividades auxiliares a las empresas	3	7	1	9	44	5	27
84 Administración Pública y defensa; Seguridad Social obligatoria	57	39	13	117	528	108	905
85 Educación	2	3	6	23	66	15	140
86 Actividades sanitarias	21	14	3	133	176	172	604
87 Asistencia en establecimientos residenciales	4	14	-	33	112	13	206
88 Actividades de servicios sociales sin alojamiento	5	10	1	25	87	13	123
90 Actividades de creación, artísticas y espectáculos	-	2	1	2	15	-	10
91 Actividades de bibliotecas, archivos, museos y otras actividades culturales	-	-	-	1	6	1	3
92 Actividades de juegos de azar y apuestas	-	-	-	5	5	5	4
93 Actividades deportivas, recreativas y de	6	5	-	7	55	9	84
94 Actividades asociativas	3	-	1	9	22	3	24
95 Reparación de ordenadores, efectos personales y artículos de uso doméstico	1	1	-	5	14	1	9
96 Otros servicios personales	6	2	1	6	45	3	61
97 Actividades de los hogares como empleadores de personal doméstico (2)	-	-	-	4	27	7	32
99 Actividades de organizaciones y organismos extraterritoriales	-	-	-	-	-	-	-

(1) Como actividad económica se considera la del centro de trabajo donde se haya producido el accidente, y en su defecto (accidentes en desplazamiento y accidentes *in itinere*) se toma la actividad económica del centro de trabajo habitual del trabajador accidentado.

(2) Debido a la incorporación del Sistema/Régimen Especial para Empleados de Hogar en la protección por contingencias profesionales a partir del 1 de enero de 2012, los datos correspondientes a actividades de los hogares como empleadores de personal doméstico para el año 2012 no son comparables a los de años anteriores.

J. JORNADAS NO TRABAJADAS POR LOS ACCIDENTES OCURRIDOS EN 2012

J.1. JORNADAS NO TRABAJADAS POR ACCIDENTES CON BAJA, SEGÚN GRAVEDAD, POR COMUNIDAD AUTÓNOMA Y PROVINCIA (1)

Año 2012

	EN JORNADA				IN ITINERE			
	Total	Leves	Graves	Mortales	Total	Leves	Graves	Mortales
TOTAL	11.490.107	10.889.265	600.345	497	2.347.581	2.180.841	166.620	120
ANDALUCÍA	1.786.491	1.646.316	140.086	89	383.986	337.647	46.317	22
Almería	157.550	146.767	10.770	13	35.540	33.533	2.004	3
Cádiz	267.662	250.900	16.749	13	49.333	44.018	5.313	2
Córdoba	173.485	157.730	15.746	9	26.667	21.997	4.666	4
Granada	155.619	142.633	12.980	6	40.160	35.028	5.129	3
Huelva	148.083	137.466	10.604	13	19.665	17.183	2.479	3
Jaén	118.325	106.171	12.152	2	16.991	14.661	2.327	3
Málaga	313.097	286.952	26.135	10	80.205	70.259	9.944	2
Sevilla	452.670	417.697	34.950	23	115.425	100.968	14.455	2
ARAGÓN	332.864	318.476	14.371	17	53.737	52.364	1.373	-
Huesca	58.875	53.265	5.605	5	6.933	6.528	405	-
Teruel	37.359	35.353	2.002	4	3.426	3.211	215	-
Zaragoza	236.630	229.858	6.764	8	43.378	42.625	753	-
ASTURIAS (PRINCIPADO DE)	369.105	355.486	13.606	13	51.581	49.552	2.027	2
BALEARS (ILLES)	306.281	294.162	12.116	3	71.340	65.664	5.674	2
CANARIAS	507.550	487.218	20.324	8	93.151	88.432	4.715	4
Palmas (Las)	275.983	265.518	10.459	6	52.298	50.056	2.241	1
S.C.Tenerife	231.567	221.700	9.865	2	40.853	38.376	2.474	3
CANTABRIA	154.951	146.132	8.803	16	30.392	28.533	1.857	2
CASTILLA-LA MANCHA	498.174	476.806	21.338	30	49.942	45.685	4.246	11
Albacete	87.698	83.147	4.545	6	9.809	8.790	1.016	3
Ciudad Real	115.059	110.193	4.862	4	13.022	11.347	1.671	4
Cuenca	55.602	51.421	4.176	5	2.901	2.711	188	2
Guadalajara	75.664	73.858	1.804	2	9.204	8.676	528	-
Toledo	164.151	158.187	5.951	13	15.006	14.161	843	2
CASTILLA Y LEÓN	602.364	568.442	33.897	25	83.943	79.374	4.563	6
Ávila	31.278	30.214	1.062	2	3.812	3.812	-	-
Burgos	106.350	99.717	6.628	5	11.277	10.587	688	2
León	141.295	135.137	6.155	3	20.063	19.481	580	2
Palencia	43.140	40.291	2.849	-	5.217	4.970	247	-
Salamanca	65.271	61.375	3.889	7	10.789	9.698	1.091	-
Segovia	43.566	41.322	2.242	2	3.612	3.612	-	-
Soria	27.177	24.918	2.259	-	3.123	2.567	556	-
Valladolid	108.555	102.161	6.390	4	23.131	21.728	1.401	2
Zamora	35.732	33.307	2.423	2	2.919	2.919	-	-
CATALUÑA	1.927.028	1.839.983	86.982	63	515.388	473.995	41.369	24
Barcelona	1.412.291	1.349.078	63.169	44	433.550	400.699	32.834	17
Girona	210.321	202.305	8.008	8	37.835	33.544	4.288	3
Lleida	118.913	109.672	9.234	7	15.108	12.717	2.388	3
Tarragona	185.503	178.928	6.571	4	28.895	27.035	1.859	1
COMUNITAT VALENCIANA	1.102.384	1.046.442	55.892	50	216.044	200.630	15.405	9
Alicante	325.646	309.972	15.660	14	75.903	69.205	6.693	5
Castellón	152.980	148.239	4.736	5	19.983	18.719	1.263	1
Valencia	623.758	588.231	35.496	31	120.158	112.706	7.449	3
EXTREMADURA	230.315	211.295	19.002	18	22.601	19.894	2.706	1
Badajoz	151.115	139.184	11.921	10	14.441	12.074	2.366	1
Cáceres	79.200	72.111	7.081	8	8.160	7.820	340	-
GALICIA	852.512	773.520	78.947	45	131.494	121.729	9.754	11
Coruña (A)	371.201	341.162	30.025	14	56.149	51.591	4.556	2
Lugo	107.985	96.976	11.000	9	15.059	13.365	1.691	3
Ourense	78.653	67.809	10.836	8	8.696	7.971	725	-
Pontevedra	294.673	267.573	27.086	14	51.590	48.802	2.782	6
MADRID (COMUNIDAD DE)	1.567.884	1.527.806	40.024	54	419.412	401.500	17.897	15
MURCIA (REGIÓN DE)	335.468	321.578	13.877	13	70.016	67.178	2.837	1
NAVARRA (C. FORAL DE)	157.194	148.055	9.129	10	23.553	22.848	703	2
PAÍS VASCO	653.339	626.928	26.377	34	116.065	111.655	4.402	8
Álava	121.101	115.914	5.180	7	21.589	21.574	15	-
Guipúzcoa	193.477	185.709	7.754	14	34.175	33.140	1.032	3
Vizcaya	338.761	325.305	13.443	13	60.301	56.941	3.355	5
RIOJA (LA)	77.670	73.239	4.424	7	9.713	9.333	380	-
Ceuta	13.661	12.831	830	-	2.929	2.696	233	-
Melilla	14.872	14.550	320	2	2.294	2.132	162	-

(1) La distribución territorial se realiza según la provincia de la Autoridad Laboral que ha recepcionado el parte de accidente de trabajo.

J.2. JORNADAS NO TRABAJADAS POR ACCIDENTES CON BAJA, SEGÚN GRAVEDAD, POR SECTOR Y DIVISIÓN DE ACTIVIDAD (1)
Año 2012

	EN JORNADA				IN ITINERE			
	Total	Leves	Graves	Mortales	Total	Leves	Graves	Mortales
TOTAL	11.490.107	10.889.265	600.345	497	2.347.581	2.180.841	166.620	120
SECTORES								
Agrario	834.348	765.917	68.358	73	50.081	43.241	6.831	9
No agrario	10.655.759	10.123.348	531.987	424	2.297.500	2.137.600	159.789	111
Industria	2.443.690	2.311.593	131.978	119	275.141	252.768	22.353	20
Construcción	1.566.451	1.450.650	115.724	77	117.386	110.569	6.810	7
Servicios	6.645.618	6.361.105	284.285	228	1.904.973	1.774.263	130.626	84
DIVISIONES								
01 Agricultura, ganadería, caza y servicios relacionados con las mismas	648.746	598.806	49.878	62	43.627	37.303	6.315	9
02 Silvicultura y explotación forestal	66.907	58.738	8.167	2	2.365	2.203	162	-
03 Pesca y acuicultura	118.695	108.373	10.313	9	4.089	3.735	354	-
05 Extracción de antracita, hulla y lignito	68.611	67.441	1.169	1	677	677	-	-
06 Extracción de crudo de petróleo y gas natural	787	421	366	-	179	179	-	-
07 Extracción de minerales metálicos	3.845	3.825	20	-	288	288	-	-
08 Otras industrias extractivas	37.739	33.798	3.933	8	1.111	921	188	2
09 Actividades de apoyo a las industrias extractivas	1.618	1.618	-	-	142	142	-	-
10 Industria de la alimentación	415.799	396.454	19.329	16	45.580	41.926	3.652	2
11 Fabricación de bebidas	47.233	43.698	3.533	2	4.941	4.262	679	-
12 Industria del tabaco	1.305	1.117	188	-	289	289	-	-
13 Industria textil	34.519	31.839	2.679	1	4.206	3.764	441	1
14 Confección de prendas de vestir	17.498	16.720	777	1	5.132	4.804	328	-
15 Industria del cuero y del calzado	17.002	16.146	856	-	4.875	4.457	418	-
16 Industria de la madera y del corcho, excepto muebles; cestería y espartería	95.158	86.994	8.161	3	5.472	5.039	433	-
17 Industria del papel	49.457	45.388	4.064	5	5.027	4.484	542	1
18 Artes gráficas y reproducción de soportes grabados: impresión, encuadernación	54.111	52.252	1.859	-	9.530	8.516	1.014	-
19 Coquerías y refino de petróleo	2.728	2.303	425	-	639	639	-	-
20 Industria química	62.067	56.707	5.353	7	10.377	9.297	1.079	1
21 Fabricación de productos farmacéuticos	22.165	20.963	1.202	-	6.694	6.172	522	-
22 Fabricación de productos de caucho y plásticos	98.693	93.059	5.633	1	11.049	10.474	575	-
23 Fabricación de otros productos minerales no metálicos	148.495	139.693	8.791	11	11.555	10.588	967	-
24 Metalurgia; fabricación de productos de hierro, acero y ferroaleaciones	145.608	139.175	6.428	5	11.338	9.714	1.623	1
25 Fabricación de productos metálicos, excepto maquinaria y equipo	377.440	359.731	17.695	14	28.382	26.248	2.128	6
26 Fabricación de productos informáticos, electrónicos y ópticos	11.922	11.088	831	3	4.832	4.644	188	-
27 Fabricación de material y equipo eléctrico	38.008	35.982	2.026	-	6.568	6.192	376	-
28 Fabricación de maquinaria y equipo n.c.o.p.	119.087	114.410	4.671	6	16.081	15.520	560	1
29 Fabricación de vehículos de motor, remolques y semirremolques	110.084	106.148	3.930	6	22.695	21.500	1.195	-
30 Fabricación de otro material de transporte	75.497	71.190	4.306	1	9.250	8.532	718	-
31 Fabricación de muebles	71.350	65.893	5.455	2	4.848	4.510	336	2
32 Otras industrias manufactureras	16.285	15.639	645	1	3.624	3.437	186	1
33 Reparación e instalación de maquinaria y equipo	79.235	75.714	3.517	4	8.895	8.300	594	1
35 Suministro de energía eléctrica, gas, vapor y aire acondicionado	26.413	23.183	3.224	6	5.345	4.802	543	-
36 Captación, depuración y distribución de agua	36.951	34.344	2.602	5	5.447	5.139	307	1
37 Recogida y tratamiento de aguas residuales	6.107	6.107	-	-	819	681	138	-
38 Recogida, tratamiento y eliminación de residuos; valorización	149.231	141.071	8.150	10	19.097	16.474	2.623	-
39 Actividades de descontaminación y otros servicios de gestión de residuos	1.642	1.482	160	-	157	157	-	-
41 Construcción de edificios	655.045	597.893	57.126	26	42.517	40.152	2.365	-
42 Ingeniería civil	116.006	106.900	9.092	14	7.641	6.494	1.146	1
43 Actividades de construcción especializada	795.400	745.857	49.506	37	67.228	63.923	3.299	6
45 Venta y reparación de vehículos de motor y motocicletas	248.207	237.112	11.086	9	43.939	40.712	3.224	3
46 Comercio al por mayor e intermediarios del comercio, excepto de vehículos de motor y motocicletas	581.086	546.521	34.534	31	101.187	93.812	7.369	6
47 Comercio al por menor, excepto de vehículos de motor y motocicletas	718.079	697.507	20.562	10	242.946	232.292	10.647	7

J.2. JORNADAS NO TRABAJADAS POR ACCIDENTES CON BAJA, SEGÚN GRAVEDAD, POR SECTOR Y DIVISIÓN DE ACTIVIDAD (1)

Año 2012

	EN JORNADA				IN ITINERE			
	Total	Leves	Graves	Mortales	Total	Leves	Graves	Mortales
49 Transporte terrestre y por tubería	530.128	490.915	39.158	55	56.621	49.896	6.722	3
50 Transporte marítimo y por vías navegables interiores	19.724	19.254	467	3	1.264	1.264	-	-
51 Transporte aéreo	31.415	30.630	784	1	8.385	7.554	830	1
52 Almacenamiento y activid. anexas al transporte	205.446	196.758	8.678	10	38.930	37.164	1.762	4
53 Actividades postales y de correos	103.157	99.278	3.876	3	16.714	16.586	127	1
55 Servicios de alojamiento	258.485	253.750	4.733	2	62.071	56.338	5.721	12
56 Servicios de comidas y bebidas	566.111	550.099	16.001	11	162.208	148.906	13.297	5
58 Edición	11.009	10.451	558	-	7.505	7.403	101	1
59 Actividades cinematográficas, de vídeo y de programas de televisión, grabación de sonido y edición musical	11.807	11.676	131	-	3.438	3.295	142	1
60 Actividades de programación y emisión de radio y televisión	6.572	6.020	552	-	4.953	4.437	516	-
61 Telecomunicaciones	26.680	25.007	1.673	-	20.343	19.170	1.172	1
62 Programación, consultoría y otras actividades relacionadas con la informática	12.845	12.104	740	1	26.874	25.459	1.415	-
63 Servicios de información	5.482	5.301	181	-	4.497	3.926	571	-
64 Servicios financieros, excepto seguros y fondos de pensiones	24.407	21.707	2.696	4	31.354	29.246	2.106	2
65 Seguros, reaseguros y fondos de pensiones, excepto Seguridad Social obligatoria	9.948	9.154	793	1	11.214	10.146	1.068	-
66 Actividades auxiliares a los servicios financieros y a los seguros	8.992	8.747	245	-	8.636	7.442	1.194	-
68 Actividades inmobiliarias	26.445	24.440	2.003	2	7.427	7.014	413	-
69 Actividades jurídicas y de contabilidad	25.198	23.594	1.602	2	21.926	20.932	994	-
70 Actividades de las sedes centrales; actividades de consultoría de gestión empresarial	8.966	8.452	514	-	8.482	7.687	794	1
71 Servicios técnicos de arquitectura e ingeniería; ensayos y análisis técnicos	43.690	40.927	2.760	3	21.845	19.729	2.115	1
72 Investigación y desarrollo	9.925	8.834	1.091	-	6.967	6.126	841	-
73 Publicidad y estudios de mercado	22.261	20.504	1.757	-	17.815	16.273	1.541	1
74 Otras actividades profesionales, científicas y técnicas	17.583	15.968	1.614	1	8.244	7.964	279	1
75 Actividades veterinarias	3.503	3.503	-	-	1.190	1.190	-	-
77 Actividades de alquiler	65.194	59.716	5.473	5	20.824	19.750	1.073	1
78 Actividades relacionadas con el empleo	22.267	21.089	1.178	-	7.522	7.351	171	-
79 Actividades de agencias de viajes, operadores turísticos, servicios de reservas y actividades relacionadas con los mismos	7.275	7.101	174	-	6.193	5.861	332	-
80 Actividades de seguridad e investigación	81.025	77.276	3.747	2	33.863	32.010	1.849	4
81 Servicios a edificios y actividades de jardinería	357.291	344.417	12.865	9	90.889	85.376	5.511	2
82 Actividades administrativas de oficina y otras actividades auxiliares a las empresas	70.468	67.770	2.697	1	45.042	42.454	2.587	1
84 Administración Pública y defensa; Seguridad Social obligatoria	922.975	888.149	34.799	27	206.580	190.712	15.859	9
85 Educación	176.557	169.963	6.590	4	78.867	73.606	5.258	3
86 Actividades sanitarias	566.527	534.451	32.065	11	254.785	235.444	19.336	5
87 Asistencia en establecimientos residenciales	247.900	244.795	3.103	2	49.610	46.689	2.921	-
88 Actividades de servicios sociales sin alojamiento	162.747	157.774	4.969	4	53.921	52.716	1.202	3
90 Actividades de creación, artísticas y espectáculos	32.395	31.481	914	-	5.163	5.097	66	-
91 Actividades de bibliotecas, archivos, museos y otras actividades culturales	9.216	9.216	-	-	2.680	2.491	188	1
92 Actividades de juegos de azar y apuestas	10.431	10.248	183	-	4.175	4.175	-	-
93 Actividades deportivas, recreativas y de entretenimiento	157.581	150.491	7.084	6	22.755	20.430	2.323	2
94 Actividades asociativas	41.820	40.298	1.519	3	18.037	16.460	1.577	-
95 Reparación de ordenadores, efectos personales y artículos de uso doméstico	26.649	25.613	1.033	3	4.221	3.998	223	-
96 Otros servicios personales	89.028	87.182	1.845	1	32.749	31.087	1.662	-
97 Actividades de los hogares como empleadores de personal doméstico (2)	60.084	54.825	5.258	1	19.548	16.019	3.527	2
99 Actividades de organizaciones y organismos extraterritoriales	1.037	1.037	-	-	574	574	-	-

(1) Como actividad económica se considera la del centro de trabajo donde se haya producido el accidente, y en su defecto (accidentes en desplazamiento y accidentes *in itinere*) se toma la actividad económica del centro de trabajo habitual del trabajador accidentado.

(2) Debido a la incorporación del Sistema/Régimen Especial para Empleados de Hogar en la protección por contingencias profesionales a partir del 1 de enero de 2012, los datos correspondientes a actividades de los hogares como empleadores de personal doméstico para el año 2012 no son comparables a los de años anteriores.

J.3. JORNADAS NO TRABAJADAS POR ACCIDENTES CON BAJA, SEGÚN GRAVEDAD, POR OCUPACIÓN DEL TRABAJADOR ACCIDENTADO

Año 2012

	EN JORNADA				IN ITINERE			
	Total	Leves	Graves	Mortales	Total	Leves	Graves	Mortales
TOTAL	11.490.107	10.889.265	600.345	497	2.347.581	2.180.841	166.620	120
A DIRECTORES Y GERENTES	91.821	82.024	9.788	9	25.352	20.804	4.548	-
11 Miembros del poder ejecutivo y de los cuerpos legislativos; directivos de la Admón. Pública; directores ejecutivos	5.216	4.246	969	1	2.680	1.758	922	-
12 Directores de departamentos administrativos y comerciales	25.053	21.606	3.443	4	11.420	9.777	1.643	-
13 Directores de producción y operaciones	12.844	10.628	2.213	3	2.746	2.299	447	-
14 Directores y gerentes de empresas de alojamiento, restauración y comercio	14.007	13.495	512	-	3.336	3.212	124	-
15 Directores y gerentes de otras empresas de servicios	34.701	32.049	2.651	1	5.170	3.758	1.412	-
B TÉCNICOS Y PROFESIONALES CIENTÍFICOS E INTELLECTUALES DE LA SALUD Y LA ENSEÑANZA	308.361	286.898	21.460	3	173.053	158.344	14.704	5
21 Profesionales de la salud	193.752	176.241	17.510	1	113.407	102.134	11.272	1
22 Profesionales de la enseñanza infantil, primaria, secundaria...	72.523	69.396	3.126	1	40.814	38.824	1.986	4
23 Otros profesionales de la enseñanza	42.086	41.261	824	1	18.832	17.386	1.446	-
C OTROS TÉCNICOS Y PROFESIONALES CIENTÍFICOS E INTELLECTUALES	103.494	96.861	6.626	7	69.950	64.514	5.433	3
24 Profesionales de las ciencias físicas, químicas, matemáticas y de las ingenierías	30.892	28.145	2.745	2	20.296	17.523	2.771	2
25 Profesionales en derecho	3.610	3.385	225	-	3.284	2.876	408	-
26 Especialistas en organización de la Admón. Pública y empresas	26.447	23.770	2.674	3	19.115	18.178	937	-
27 Profesionales de las tecnologías de la información	12.110	11.645	465	-	15.986	15.032	953	1
28 Profesionales en ciencias sociales	9.440	9.350	89	1	5.701	5.506	195	-
29 Profesionales de la cultura y espectáculos	20.995	20.566	428	1	5.568	5.399	169	-
D TÉCNICOS; PROFESIONALES DE APOYO	406.580	385.255	21.296	29	147.460	137.080	10.374	6
31 Técnicos de las ciencias y de las ingenierías	83.167	76.481	6.674	12	27.275	25.352	1.923	-
32 Supervisores en ingeniería de minas, industrias manufactureras y de la construcción	38.027	34.776	3.244	7	4.882	4.198	684	-
33 Técnicos sanitarios y profesionales de terapias alternativas	32.361	31.232	1.129	-	18.491	17.840	651	-
34 Profesionales de apoyo en finanzas y matemáticas	1.798	1.797	-	1	2.655	2.330	324	1
35 Representantes, agentes comerciales y afines	61.780	59.172	2.604	4	19.155	17.221	1.932	2
36 Profesionales de apoyo a la gestión administrativa; técnicos de las fuerzas y cuerpos de seguridad	28.388	26.189	2.197	2	23.508	22.019	1.489	-
37 Profesionales de apoyo de servicios jurídicos, sociales, etc.	131.045	126.619	4.424	2	25.395	23.514	1.881	-
38 Técnicos de tecnologías de la información y comunicaciones	30.014	28.989	1.024	1	26.099	24.606	1.490	3
E EMPLEADOS DE OFICINA CON TAREAS DE ATENCIÓN AL PÚBLICO	234.921	219.306	15.601	14	170.479	157.962	12.510	7
41 Empleados en servicios contables, financieros, etc.	56.739	51.164	5.566	9	45.171	40.727	4.442	2
42 Empleados de bibliotecas, servicios de correos y afines	78.867	77.209	1.656	2	13.417	13.416	-	1
43 Otros empleados administrativos sin atención al público	99.315	90.933	8.379	3	111.891	103.819	8.068	4
F EMPLEADOS DE OFICINA SIN TAREAS DE ATENCIÓN AL PÚBLICO	193.577	182.541	11.030	6	213.487	204.435	9.047	5
44 Empleados de agencias de viajes, recepcionistas y telefonistas; empleados de ventanilla y afines (exc. taquilleros)	58.070	55.518	2.551	1	73.530	70.987	2.540	3
45 Otros empleados administ. con tareas de atención al público	135.507	127.023	8.479	5	139.957	133.448	6.507	2
G TRABAJADORES DE LOS SERVICIOS DE RESTAURACIÓN Y COMERCIO	1.176.407	1.146.168	30.218	21	401.956	377.856	24.085	15
50 Camareros y cocineros propietarios	64.928	62.303	2.625	-	13.730	12.956	774	-
51 Trabajadores asalariados de los servicios de restauración	493.268	482.748	10.513	7	157.377	144.509	12.860	8
52 Dependientes en tiendas y almacenes	476.519	465.323	11.190	6	183.058	174.451	8.601	6
53 Comerciantes propietarios de tiendas	12.700	12.132	568	-	252	252	-	-
54 Vendedores (excepto en tiendas y almacenes)	77.253	72.080	5.166	7	28.875	27.684	1.190	1
55 Cajeros y taquilleros (excepto bancos)	51.739	51.582	156	1	18.664	18.004	660	-
H TRABAJADORES DE LOS SERVICIOS DE SALUD Y EL CUIDADO DE PERSONAS	680.279	666.211	14.060	8	200.381	185.078	15.297	6
56 Trabajadores de cuidados a personas en servicios de salud	362.693	356.331	6.361	1	107.274	99.220	8.051	3
57 Otros trabajadores de los cuidados a las personas	135.506	134.321	1.181	4	36.510	35.055	1.454	1
58 Trabajadores de los servicios personales	182.080	175.559	6.518	3	56.597	50.803	5.792	2

J.3. (Conclusión) JORNADAS NO TRABAJADAS POR ACCIDENTES CON BAJA, SEGÚN GRAVEDAD, POR OCUPACIÓN DEL TRABAJADOR ACCIDENTADO

Año 2012

	EN JORNADA				IN ITINERE			
	Total	Leves	Graves	Mortales	Total	Leves	Graves	Mortales
I TRABAJADORES DE LOS SERVICIOS DE PROTECCIÓN Y SEGURIDAD	479.385	463.575	15.794	16	97.186	91.984	5.190	12
59 Trabajadores de los servicios de protección y seguridad	479.385	463.575	15.794	16	97.186	91.984	5.190	12
J TRABAJADORES CUALIFICADOS EN EL SECTOR AGRÍCOLA, GANADERO, FORESTAL Y PESQUERO	478.394	434.943	43.418	33	20.894	18.864	2.030	-
61 Trabajadores cualificados en actividades agrícolas	219.401	202.798	16.581	22	12.507	11.009	1.498	-
62 Trabajadores cualificados en actividades ganaderas (incluidas avícolas, apícolas y similares)	83.945	74.979	8.963	3	1.430	1.303	127	-
63 Trabajadores cualificados en actividades agropecuarias mixtas	28.459	23.703	4.755	1	1.052	1.052	-	-
64 Trabajadores cualificados en actividades forestales, pesqueras y cinegéticas	146.589	133.463	13.119	7	5.905	5.500	405	-
K TRABAJADORES CUALIFICADOS DE CONSTRUCCIÓN, EXC. OPERADORES DE MÁQUINAS	1.175.164	1.086.703	88.409	52	71.366	67.862	3.501	3
71 Trabajadores en obras estructurales de construcción y afines	789.305	725.543	63.723	39	42.203	39.956	2.245	2
72 Trabajadores de acabado de construcciones e instalaciones (exc. Electricistas), pintores y afines	385.859	361.160	24.686	13	29.163	27.906	1.256	1
L TRABAJADORES CUALIFICADOS DE LAS INDUST. MANUFACTURERAS, EXC. OPERADORES DE INSTALACIONES Y MÁQUINAS	1.573.444	1.493.221	80.159	64	160.925	148.783	12.132	10
73 Soldadores, chapistas, montadores de estructuras metálicas, herreros, elaboradores de herramientas y afines	412.311	392.901	19.396	14	30.674	29.266	1.404	4
74 Mecánicos y ajustadores de maquinaria	349.594	330.703	18.877	14	38.547	35.036	3.509	2
75 Trabajadores especializados en electricidad y electrotecnol.	239.345	221.688	17.635	22	25.006	23.607	1.398	1
76 Mecánicos de precisión en metales, ceramistas, vidrieros, artesanos y trabajadores de artes gráficas	104.654	100.062	4.591	1	14.394	12.005	2.388	1
77 Trabajadores de industria de alimentación, bebidas y tabaco	296.996	286.909	10.080	7	31.871	30.014	1.856	1
78 Trabajadores de la madera, textil, cuero, calzado, etc.	170.544	160.958	9.580	6	20.433	18.855	1.577	1
M OPERADORES DE INSTALACIONES Y MAQUINARIA FIJA, Y MONTADORES	744.367	703.806	40.530	31	73.874	68.944	4.924	6
81 Operadores de instalaciones y maquinaria fija	590.886	556.845	34.016	25	57.329	53.504	3.821	4
82 Montadores y ensambladores en fábricas	153.481	146.961	6.514	6	16.545	15.440	1.103	2
N CONDUCTORES Y OPERAD. DE MAQUINARIA MÓVIL	1.002.302	924.482	77.720	100	84.642	74.713	9.922	7
83 Maquinistas de locomotoras, operadores de maquinaria agrícola y de equipos pesados móviles, y marineros	175.054	161.604	13.432	18	12.789	11.090	1.699	-
84 Conductores de vehículos de transporte urbano o por carretera	827.248	762.878	64.288	82	71.853	63.623	8.223	7
O TRABAJADORES NO CUALIFICADOS EN SERVICIOS (EXCEPTO TRANSPORTES)	1.181.145	1.142.909	38.216	20	271.947	253.119	18.814	14
91 Empleados domésticos	37.257	32.880	4.377	-	12.474	9.638	2.835	1
92 Otro personal de limpieza	714.683	698.499	16.175	9	179.342	169.424	9.913	5
93 Ayudantes de preparación de alimentos	80.636	79.512	1.123	1	20.249	18.541	1.702	6
94 Recogedores de residuos urbanos, vendedores callejeros y otras ocupaciones elementales en servicios	348.569	332.018	16.541	10	59.882	55.516	4.364	2
P PEONES DE LA AGRICULTURA, DE LA PESCA, DE LA CONSTRUCCIÓN, DE LAS INDUSTRIAS MANUFACTURERAS Y LOS TRANSPORTES	1.660.466	1.574.362	86.020	84	164.629	150.499	14.109	21
95 Peones agrarios, forestales y de la pesca	522.159	491.802	30.308	49	41.439	36.563	4.867	9
96 Peones de la construcción y de la minería	327.975	307.428	20.535	12	21.957	20.180	1.773	4
97 Peones de las industrias manufactureras	487.217	462.618	24.587	12	61.308	55.598	5.704	6
98 Peones del transporte, descargadores y reponedores	323.115	312.514	10.590	11	39.925	38.158	1.765	2

J.4. JORNADAS NO TRABAJADAS POR ACCIDENTES CON BAJA , SEGÚN GRAVEDAD, POR SEXO Y EDAD DEL TRABAJADOR ACCIDENTADO

Año 2012

	EN JORNADA				IN ITINERE			
	Total	Leves	Graves	Mortales	Total	Leves	Graves	Mortales
TOTAL	11.490.107	10.889.265	600.345	497	2.347.581	2.180.841	166.620	120
De 16 y 17 años	8.735	8.436	299	-	1.830	1.730	100	-
De 18 y 19 años	53.029	51.602	1.427	-	14.920	14.096	824	-
De 20 a 24 años	519.083	502.147	16.924	12	139.142	129.033	10.103	6
De 25 a 29 años	1.016.553	976.618	39.918	17	270.742	258.225	12.492	25
De 30 a 34 años	1.518.406	1.460.157	58.207	42	354.541	335.513	19.015	13
De 35 a 39 años	1.711.962	1.634.864	77.035	63	357.806	335.432	22.364	10
De 40 a 44 años	1.727.111	1.646.509	80.536	66	302.541	279.521	23.003	17
De 45 a 49 años	1.669.691	1.565.993	103.616	82	286.918	263.879	23.024	15
De 50 a 54 años	1.520.293	1.423.156	97.057	80	278.927	256.475	22.439	13
De 55 a 64 años	1.717.357	1.593.769	123.456	132	332.659	300.578	32.061	20
De 65 y más años	27.887	26.014	1.870	3	7.555	6.359	1.195	1
VARONES	8.234.573	7.718.109	515.993	471	1.097.707	992.620	104.997	90
De 16 y 17 años	7.302	7.003	299	-	1.426	1.326	100	-
De 18 y 19 años	40.905	39.547	1.358	-	8.837	8.013	824	-
De 20 a 24 años	387.002	370.763	16.227	12	68.108	62.452	5.651	5
De 25 a 29 años	754.872	720.631	34.225	16	129.812	121.361	8.436	15
De 30 a 34 años	1.145.327	1.093.329	51.960	38	174.769	162.400	12.361	8
De 35 a 39 años	1.300.558	1.230.050	70.448	60	185.253	168.375	16.870	8
De 40 a 44 años	1.281.551	1.210.538	70.950	63	156.135	140.055	16.066	14
De 45 a 49 años	1.175.087	1.086.386	88.624	77	140.496	126.060	14.425	11
De 50 a 54 años	1.007.936	926.013	81.846	77	115.559	102.270	13.278	11
De 55 a 64 años	1.119.772	1.021.168	98.479	125	115.025	98.804	16.203	18
De 65 y más años	14261	12681	1577	3	2287	1504	783	-
MUJERES	3.255.534	3.171.156	84.352	26	1.249.874	1.188.221	61.623	30
De 16 y 17 años	1.433	1.433	-	-	404	404	-	-
De 18 y 19 años	12.124	12.055	69	-	6.083	6.083	-	-
De 20 a 24 años	132.081	131.384	697	-	71.034	66.581	4.452	1
De 25 a 29 años	261.681	255.987	5.693	1	140.930	136.864	4.056	10
De 30 a 34 años	373.079	366.828	6.247	4	179.772	173.113	6.654	5
De 35 a 39 años	411.404	404.814	6.587	3	172.553	167.057	5.494	2
De 40 a 44 años	445.560	435.971	9.586	3	146.406	139.466	6.937	3
De 45 a 49 años	494.604	479.607	14.992	5	146.422	137.819	8.599	4
De 50 a 54 años	512.357	497.143	15.211	3	163.368	154.205	9.161	2
De 55 a 64 años	597.585	572.601	24.977	7	217.634	201.774	15.858	2
De 65 y más años	13.626	13.333	293	-	5.268	4.855	412	1

I. ÍNDICES DE ACCIDENTES CON BAJA EN JORNADA DE TRABAJO

I.1.1 ÍNDICE DE INCIDENCIA DE ACCIDENTES EN JORNADA DE TRABAJO CON BAJA, POR SECTOR Y DIVISIÓN DE ACTIVIDAD (1)

Accidentes por cien mil trabajadores

	2006	2007	2008	2009	2010	2011	2012
TOTAL	5.880,1	5.760,3	5.069,1	4.130,7	3.870,9	3.515,2	2.848,9
SECTORES							
Agrario	2.558,1	2.653,1	2.653,6	2.563,4	2.532,7	2.608,7	2.405,1
No agrario	6.131,9	5.982,7	5.236,0	4.252,7	3.977,5	3.587,4	2.884,1
Industria	9.582,0	9.426,8	8.379,8	6.572,9	6.302,3	5.721,6	4.652,0
Construcción	12.734,6	12.393,1	10.684,0	8.980,4	8.546,1	7.735,3	6.296,9
Servicios	3.945,3	3.874,4	3.587,7	3.141,4	2.996,9	2.771,5	2.302,0
DIVISIONES							
01 Agricultura, ganadería, caza y servicios relacionados con las mismas	2.111,0	2.156,7	2.175,3	2.083,9	2.081,2	2.181,9	2.061,8
02 Silvicultura y explotación forestal	26.787,2	19.084,3	16.335,0	15.868,4	15.256,8	16.861,2	13.876,1
03 Pesca y acuicultura	6.593,1	6.884,4	6.427,2	6.668,0	6.765,2	6.532,4	6.557,5
05 Extracción de antracita, hulla y lignito	42.436,9	45.076,8	43.929,3	45.015,6	41.223,8	35.783,0	35.560,1
06 Extracción de crudo de petróleo y gas natural	9.767,4	7.806,0	14.867,3	10.204,1	9.756,1	14.439,5	5.733,4
07 Extracción de minerales metálicos	4.753,7	9.611,2	9.064,9	5.222,7	6.185,2	6.839,1	5.286,6
08 Otras industrias extractivas	11.597,2	11.963,3	10.016,4	8.588,2	7.612,0	7.177,3	6.426,5
09 Actividades de apoyo a las industrias extractivas	3.130,5	3.603,8	3.862,3	2.972,3	2.213,2	1.530,1	1.173,0
10 Industria de la alimentación	9.666,9	9.483,9	8.554,7	7.153,5	6.844,8	6.285,0	5.254,4
11 Fabricación de bebidas	7.449,5	7.307,0	6.342,7	5.225,1	4.775,3	4.320,5	3.548,3
12 Industria del tabaco	3.309,5	3.598,0	3.302,9	2.391,0	2.792,4	2.499,3	2.095,1
13 Industria textil	5.718,7	6.233,5	5.413,0	4.351,7	4.291,2	3.706,3	3.322,0
14 Confección de prendas de vestir	2.209,2	2.172,9	2.147,0	1.925,5	1.782,8	1.630,8	1.453,1
15 Industria del cuero y del calzado	3.755,8	3.614,6	3.344,9	2.825,4	2.547,6	2.405,9	1.939,5
16 Industria de la madera y del corcho, excepto muebles; cestería y espartería	11.765,5	11.564,7	9.892,3	7.858,0	7.824,3	7.359,3	6.177,7
17 Industria del papel	9.287,7	8.613,6	7.625,9	5.882,8	5.393,8	5.093,7	3.978,7
18 Artes gráficas y reproducción de soportes grabados: impresión, encuadernación	6.149,6	6.076,9	5.246,1	4.325,7	4.106,0	3.692,8	3.265,8
19 Coquerías y refino de petróleo	1.709,3	2.133,5	2.005,5	1.327,1	1.384,2	1.198,1	672,4
20 Industria química	5.634,9	5.937,5	5.201,9	3.953,1	3.853,5	3.570,6	2.815,0
21 Fabricación de productos farmacéuticos	2.822,0	3.222,8	3.392,4	2.940,5	2.685,5	2.701,5	2.115,5
22 Fabricación de productos de caucho y plásticos	10.275,2	9.822,7	8.686,2	6.684,5	6.383,2	5.703,0	4.444,9
23 Fabricación de otros productos minerales no metálicos	12.315,8	11.737,2	9.482,5	6.846,8	6.593,4	5.944,3	4.687,8
24 Metalurgia; fabricación de productos de hierro, acero y ferroaleaciones	15.016,9	14.669,4	12.368,5	8.549,3	8.515,5	8.081,2	6.574,4
25 Fabricación de productos metálicos, excepto maquinaria y equipo	15.057,9	14.343,5	12.800,7	9.706,4	9.432,1	8.711,0	7.024,5
26 Fabricación de productos informáticos, electrónicos y ópticos	4.705,3	4.796,9	4.213,3	2.394,4	2.129,5	1.775,8	1.458,4
27 Fabricación de material y equipo eléctrico	6.876,7	6.997,0	5.638,2	4.892,8	4.587,3	4.120,1	3.143,5
28 Fabricación de maquinaria y equipo n.c.o.p.	9.564,8	9.070,0	8.316,2	6.441,5	6.290,8	5.595,1	4.715,5
29 Fabricación de vehículos de motor, remolques y semirremolques	6.843,8	6.653,6	5.945,5	4.526,2	4.939,3	4.515,5	3.347,1
30 Fabricación de otro material de transporte	12.658,2	13.444,9	13.904,2	11.631,4	9.525,5	7.740,8	5.846,6
31 Fabricación de muebles	9.811,8	9.412,3	8.096,0	6.190,0	6.121,9	5.551,8	4.541,5
32 Otras industrias manufactureras	4.454,2	4.878,3	4.088,8	3.606,6	3.119,8	2.976,0	2.469,4
33 Reparación e instalación de maquinaria y equipo	8.355,0	8.459,5	7.837,8	6.221,9	6.218,7	5.538,1	4.940,3
35 Suministro de energía eléctrica, gas, vapor y aire acondicionado	3.912,2	3.895,2	3.971,3	3.598,4	3.118,2	2.568,3	2.086,9
36 Captación, depuración y distribución de agua	5.369,4	5.244,1	4.684,8	4.482,1	4.063,7	4.004,2	3.282,1
37 Recogida y tratamiento de aguas residuales	10.476,2	8.146,9	8.644,3	7.620,0	8.488,4	6.947,4	5.104,9
38 Recogida, tratamiento y eliminación de residuos; valorización	12.408,2	10.898,2	9.965,7	8.448,9	8.354,3	7.702,1	6.463,5
39 Actividades de descontaminación y otros servicios de gestión de residuos	7.626,0	7.386,6	8.575,9	7.544,8	6.175,0	8.103,9	5.264,2
41 Construcción de edificios	15.274,0	14.569,7	11.605,4	9.078,8	8.646,2	7.914,7	6.415,1
42 Ingeniería civil	10.896,0	11.203,6	10.762,2	10.584,9	10.374,2	9.063,2	7.209,8
43 Actividades de construcción especializada	10.690,1	10.600,6	9.847,5	8.662,7	8.218,4	7.430,7	6.109,0
45 Venta y reparación de vehículos de motor y motocicletas	7.509,1	7.425,1	6.723,0	6.011,9	5.622,8	5.091,2	4.200,2
46 Comercio al por mayor e intermediarios del comercio, excepto de vehículos de motor y motocicletas	5.666,6	5.654,6	4.969,9	4.129,6	3.875,7	3.579,5	2.910,7
47 Comercio al por menor, excepto de vehículos de motor y motocicletas	4.246,1	4.189,8	3.869,9	3.280,8	3.093,5	2.739,7	2.216,3

I.1.1 ÍNDICE DE INCIDENCIA DE ACCIDENTES EN JORNADA DE TRABAJO CON BAJA, POR SECTOR Y DIVISIÓN DE ACTIVIDAD (1)

Accidentes por cien mil trabajadores

	2006	2007	2008	2009	2010	2011	2012
49 Transporte terrestre y por tubería	7.507,1	7.271,6	6.453,7	5.561,2	5.359,0	4.953,6	4.262,1
50 Transporte marítimo y por vías navegables interiores	6.369,2	5.928,4	6.032,3	5.284,5	5.256,0	4.824,6	4.452,6
51 Transporte aéreo	8.985,6	8.200,1	7.324,0	6.112,6	5.785,4	5.184,7	4.012,3
52 Almacenamiento y actividades anexas al transporte	8.469,4	8.789,3	7.316,2	6.283,3	6.226,4	5.815,2	4.789,6
53 Actividades postales y de correos	10.108,6	10.042,9	10.475,4	9.594,9	8.899,1	7.590,5	6.262,0
55 Servicios de alojamiento	8.770,7	8.419,7	7.540,5	5.563,1	5.381,6	5.278,6	4.412,4
56 Servicios de comidas y bebidas	4.658,2	4.419,0	4.235,7	3.864,5	3.749,3	3.560,0	3.009,0
58 Edición	1.226,6	1.101,0	988,8	841,3	803,3	760,7	722,8
59 Actividades cinematográficas, de vídeo y de programas de televisión, grabación de sonido y edición musical	2.463,2	2.107,3	2.113,5	2.109,8	1.770,1	1.821,5	1.508,0
60 Actividades de programación y emisión de radio y televisión	1.283,6	1.356,7	1.370,9	1.141,2	1.294,8	962,2	952,1
61 Telecomunicaciones	2.061,4	1.903,2	1.713,7	1.522,5	1.442,2	1.324,0	1.176,7
62 Programación, consultoría y otras actividades relacionadas con la informática	568,9	542,9	615,4	451,7	444,2	429,1	308,6
63 Servicios de información	1.883,8	1.358,2	1.316,6	1.326,4	1.370,8	1.282,6	1.033,5
64 Servicios financieros, excepto seguros y fondos de pensiones	512,5	489,1	498,3	403,9	414,8	353,6	306,1
65 Seguros, reaseguros y fondos de pensiones, excepto Seguridad Social obligatoria	532,7	727,1	783,9	683,9	664,2	629,4	533,5
66 Actividades auxiliares a los servicios financieros y a los seguros	809,1	703,7	767,2	569,8	538,7	583,4	472,9
68 Actividades inmobiliarias	1.988,2	1.946,9	1.907,8	1.744,8	1.563,5	1.400,4	1.258,6
69 Actividades jurídicas y de contabilidad	660,8	667,2	607,4	532,1	522,1	465,6	373,0
70 Actividades de las sedes centrales; actividades de consultoría de gestión empresarial	723,3	813,0	944,6	906,1	752,2	706,5	527,7
71 Servicios técnicos de arquitectura e ingeniería; ensayos y análisis técnicos	1.895,0	2.085,1	1.854,7	1.648,4	1.469,3	1.243,4	913,9
72 Investigación y desarrollo	1.512,6	1.075,3	1.085,4	946,2	844,1	650,8	549,3
73 Publicidad y estudios de mercado	1.886,2	1.992,9	1.699,7	1.476,3	1.284,8	1.247,1	945,1
74 Otras actividades profesionales, científicas y técnicas	1.956,6	1.728,8	1.738,6	1.715,2	1.726,6	1.478,6	1.085,7
75 Actividades veterinarias	3.010,1	1.844,8	2.002,4	1.855,8	1.835,5	1.438,4	1.334,0
77 Actividades de alquiler	4.167,9	4.243,8	3.870,1	3.150,5	3.084,3	2.923,3	2.266,0
78 Actividades relacionadas con el empleo	1.279,6	1.216,3	867,4	648,1	575,4	652,8	754,1
79 Actividades de agencias de viajes, operadores turísticos, servicios de reservas y actividades relacionadas con los mismos	973,3	836,6	826,2	747,3	714,3	624,2	525,5
80 Actividades de seguridad e investigación	3.348,8	3.600,0	3.324,8	3.259,7	3.057,9	2.633,9	2.190,7
81 Servicios a edificios y actividades de jardinería	4.817,0	4.611,1	4.268,1	3.958,6	3.703,8	3.476,9	2.798,9
82 Actividades administrativas de oficina y otras actividades auxiliares a las empresas	2.519,7	2.653,4	2.446,9	2.141,2	1.991,5	1.756,2	1.514,8
84 Administración Pública y defensa; Seguridad Social obligatoria	3.281,1	3.599,2	3.611,2	3.429,5	3.414,1	3.333,4	3.213,8
85 Educación	1.334,6	1.193,3	1.229,6	1.197,0	1.157,9	1.061,1	924,6
86 Actividades sanitarias	2.928,6	2.666,7	2.500,2	2.302,9	2.171,6	2.006,6	2.001,0
87 Asistencia en establecimientos residenciales	6.010,8	5.963,9	5.836,7	5.617,1	5.729,2	5.354,9	4.502,3
88 Actividades de servicios sociales sin alojamiento	4.201,2	3.877,2	3.867,2	2.886,2	2.285,9	2.047,0	1.837,8
90 Actividades de creación, artísticas y espectáculos	3.478,1	3.365,3	3.504,7	4.616,8	4.411,1	4.014,3	3.889,8
91 Actividades de bibliotecas, archivos, museos y otras actividades culturales	5.216,7	5.233,6	5.051,4	4.391,4	3.772,9	3.217,2	2.630,4
92 Actividades de juegos de azar y apuestas	2.895,5	2.777,1	2.405,6	1.968,2	1.906,3	1.739,4	1.468,7
93 Actividades deportivas, recreativas y de entretenimiento	4.582,3	4.522,5	4.607,3	4.512,8	4.574,6	4.274,8	3.628,0
94 Actividades asociativas	1.595,4	1.768,6	1.882,7	1.569,4	1.632,6	1.434,1	1.268,3
95 Reparación de ordenadores, efectos personales y artículos de uso doméstico	6.564,0	5.939,7	5.349,2	4.142,3	4.359,7	3.833,4	3.122,2
96 Otros servicios personales	2.913,6	3.122,1	2.881,8	2.432,8	2.443,6	2.269,3	1.977,4
97 Actividades de los hogares como empleadores de personal doméstico (2)	3.211,2	2.654,7	2.626,4	2.414,9	2.428,7	2.190,3	391,1
99 Actividades de organizaciones y organismos extraterritoriales	3.478,4	3.482,4	2.522,5	2.943,9	2.725,7	2.819,3	1.686,4

(1) Los datos de los años 2006 a 2008, recogidos en CNAE-93, se han reconvertido a la nueva clasificación, por lo que pueden considerarse comparables. Véanse notas a "distintos cuadros" en FUENTES Y NOTAS EXPLICATIVAS. Véase método de cálculo en "notas generales" de FUENTES Y NOTAS EXPLICATIVAS.

Como actividad económica se considera la del centro de trabajo donde se haya producido el accidente, y en su defecto (accidentes en desplazamiento y accidentes *in itinere*) se toma la actividad económica del centro de trabajo habitual del trabajador accidentado.

(2) Debido a la incorporación del Sistema/Régimen Especial para Empleados de Hogar en la protección por contingencias profesionales a partir del 1 de enero de 2012, los datos correspondientes a actividades de los hogares como empleadores de personal doméstico para el año 2012 no son comparables a los de años anteriores.

I.1.2 ÍNDICE DE INCIDENCIA DE ACCIDENTES EN JORNADA DE TRABAJO CON BAJA, POR COMUNIDAD AUTÓNOMA Y PROVINCIA (1)

Accidentes por cien mil trabajadores

	2003	2004	2005	2006	2007	2008	2009	2010	2011	2012
TOTAL	6.386,7	6.136,4	6.011,8	5.880,1	5.760,3	5.069,1	4.130,7	3.870,9	3.515,2	2.848,9
ANDALUCÍA	6.290,1	6.288,6	6.265,4	6.245,9	6.080,6	5.131,6	4.040,5	3.676,8	3.384,0	2.721,3
Almería	6.537,6	6.821,5	6.343,9	6.333,3	5.904,7	5.022,6	3.915,8	3.564,6	3.318,1	2.705,5
Cádiz	7.157,7	6.848,8	6.976,4	6.820,3	6.981,5	5.919,4	5.082,2	4.481,3	3.992,4	3.257,6
Córdoba	5.716,9	5.729,1	5.737,3	5.917,4	6.110,9	5.190,1	4.137,4	3.767,0	3.538,1	2.800,7
Granada	5.290,3	5.106,2	5.163,5	5.502,8	5.198,6	4.108,6	3.058,0	2.724,3	2.590,1	2.058,7
Huelva	6.642,5	6.527,4	6.746,5	7.069,4	6.902,5	6.006,4	4.415,0	3.759,5	3.576,4	3.050,2
Jaén	4.626,7	5.025,6	4.699,3	4.760,8	4.557,2	3.919,0	3.054,8	3.003,6	2.983,3	2.130,0
Málaga	7.231,1	7.400,8	7.208,2	6.772,4	6.399,7	5.307,3	4.171,6	3.855,9	3.504,5	2.807,0
Sevilla	6.190,8	6.056,6	6.199,2	6.205,4	6.054,3	5.188,2	4.050,2	3.750,9	3.365,2	2.749,1
ARAGÓN	5.337,6	5.159,9	5.090,8	5.173,9	5.232,0	4.742,8	3.492,3	3.417,4	3.148,1	2.609,8
Huesca	5.307,0	5.031,7	5.416,4	5.502,1	5.482,7	4.907,4	3.808,0	3.416,1	3.446,4	2.859,0
Teruel	4.776,4	4.363,2	4.484,0	4.528,2	4.762,5	4.772,3	3.664,4	3.765,9	3.345,6	2.663,9
Zaragoza	5.419,6	5.294,8	5.107,1	5.193,5	5.243,6	4.705,2	3.403,1	3.372,0	3.060,1	2.550,7
ASTURIAS (PRINCIPADO DE)	6.751,3	6.297,0	6.017,7	6.071,7	6.317,2	5.963,3	5.165,5	4.887,1	4.398,0	3.509,9
BALEARS (ILLES)	8.127,9	7.661,9	7.701,8	7.875,7	7.677,3	6.614,1	5.269,7	5.006,5	4.702,6	3.872,9
CANARIAS	7.355,3	7.124,2	6.896,8	6.607,8	6.423,2	5.615,7	4.653,0	4.347,6	4.110,3	3.332,3
Palmas (Las)	7.467,9	7.333,8	7.197,4	6.863,8	6.650,8	5.912,6	4.899,2	4.571,3	4.347,7	3.404,8
S. C. Tenerife	7.228,6	6.890,2	6.560,5	6.321,4	6.169,8	5.286,6	4.379,3	4.096,6	3.841,2	3.249,3
CANTABRIA	6.134,3	5.741,3	5.470,1	5.635,6	5.388,3	4.977,1	3.825,1	3.475,4	3.223,9	2.589,1
CASTILLA-LA MANCHA	7.749,4	7.516,7	7.748,4	7.662,7	7.461,1	6.370,4	4.942,5	4.545,9	4.087,2	3.361,1
Albacete	7.370,7	7.099,1	7.053,5	6.982,7	6.495,3	5.978,5	4.432,5	3.813,4	3.420,0	2.691,6
Ciudad Real	7.302,8	7.101,6	7.435,6	7.102,5	7.148,1	6.333,5	5.152,7	4.700,1	3.983,8	3.131,5
Cuenca	5.498,4	5.231,0	5.646,4	5.639,8	5.700,7	5.497,1	4.438,4	4.283,1	3.568,5	3.092,7
Guadalajara	7.967,3	8.262,3	8.134,4	8.844,7	8.384,3	6.635,8	5.334,5	5.108,1	4.831,6	4.250,0
Toledo	8.995,6	8.524,3	8.882,6	8.621,5	8.414,2	6.792,1	5.109,4	4.751,7	4.469,0	3.700,0
CASTILLA Y LEÓN	5.962,9	5.865,6	5.728,1	5.707,2	5.655,3	5.243,9	4.262,3	3.947,7	3.432,7	2.762,7
Ávila	4.276,8	4.080,0	4.265,7	4.680,2	4.549,0	4.000,0	3.423,5	3.103,6	2.746,7	2.307,1
Burgos	6.987,8	6.796,7	6.630,8	6.497,1	6.381,7	5.901,8	4.660,8	4.720,1	4.112,5	3.324,3
León	7.483,7	7.265,6	6.822,2	6.733,1	6.973,8	6.557,4	5.383,1	4.516,7	3.939,2	3.105,2
Palencia	6.293,2	6.344,2	6.565,4	6.453,1	6.045,2	5.740,9	4.429,1	4.141,0	3.634,3	2.748,1
Salamanca	5.017,6	5.077,2	4.827,6	4.799,7	4.898,4	4.527,9	3.748,3	3.384,3	3.067,4	2.444,9
Segovia	5.834,1	5.982,7	5.632,6	5.654,2	5.092,8	4.723,2	4.235,9	3.915,7	3.379,6	3.176,3
Soria	5.720,0	5.415,9	5.248,1	5.588,5	6.108,2	5.680,0	4.632,3	4.506,4	3.756,9	2.939,7
Valladolid	5.283,7	5.156,5	5.098,5	5.068,2	4.763,7	4.381,5	3.493,2	3.355,5	2.877,8	2.254,9
Zamora	4.778,8	4.900,0	5.210,4	5.185,3	5.671,2	5.261,3	4.288,3	3.862,7	3.255,4	2.745,0
CATALUÑA	6.509,3	6.130,9	5.824,0	5.436,9	5.681,6	4.942,6	4.202,2	4.001,4	3.575,6	2.897,3
Barcelona	6.427,0	6.094,4	5.728,8	5.358,3	5.613,3	4.915,0	4.178,9	3.989,3	3.539,4	2.830,5
Girona	7.111,2	6.574,0	6.626,4	5.945,0	6.177,3	5.147,3	4.275,9	4.110,1	3.862,2	3.274,9
Lleida	6.469,6	6.062,7	5.793,4	5.355,6	5.533,4	4.757,7	4.307,2	4.080,6	3.704,3	3.141,4
Tarragona	6.631,0	6.032,6	5.821,0	5.611,1	5.818,1	5.068,9	4.255,2	3.944,4	3.509,2	2.926,1
COMUNITAT VALENCIANA	7.054,3	6.657,8	6.276,7	5.803,6	5.531,6	4.671,1	3.659,7	3.436,7	3.122,2	2.574,5
Alicante	6.720,1	6.398,7	6.119,8	5.790,6	5.522,0	4.534,8	3.587,8	3.296,6	2.916,0	2.443,8
Castellón	6.249,6	5.966,2	5.690,9	5.412,5	5.185,2	4.340,1	3.112,8	2.909,9	2.882,7	2.572,0
Valencia	7.458,0	6.990,1	6.523,2	5.910,8	5.625,4	4.835,9	3.832,1	3.643,3	3.303,4	2.655,1
EXTREMADURA	5.121,3	5.013,5	4.888,8	4.867,0	4.973,6	4.658,8	3.849,3	3.438,9	3.038,0	2.560,3
Badajoz	5.492,2	5.421,4	5.097,8	5.072,3	5.273,9	4.853,4	3.921,8	3.592,9	3.116,8	2.684,6
Cáceres	4.553,6	4.376,7	4.555,4	4.532,2	4.474,5	4.330,9	3.725,5	3.174,8	2.901,9	2.344,3
GALICIA	5.884,9	5.756,0	5.687,3	5.732,8	5.803,3	5.613,3	4.713,6	4.369,2	3.818,5	2.998,5
Coruña (A)	5.845,0	5.495,2	5.465,1	5.603,4	5.735,5	5.682,1	4.819,7	4.507,2	3.949,7	3.116,1
Lugo	4.519,8	4.227,6	4.416,6	4.376,6	4.540,7	4.541,9	3.808,9	3.518,1	3.207,5	2.519,0
Ourense	5.069,3	5.067,7	4.970,0	4.988,8	5.186,8	5.102,3	4.377,7	4.129,0	3.653,7	2.911,7
Pontevedra	6.648,2	6.787,2	6.583,7	6.554,2	6.479,3	6.025,9	4.989,0	4.563,4	3.919,8	3.048,1
MADRID (COMUNIDAD DE)	5.668,5	5.499,3	5.505,7	5.400,1	5.066,2	4.443,7	3.677,1	3.509,8	3.231,1	2.598,4
MURCIA (REGIÓN DE)	5.891,5	5.730,8	5.781,9	5.706,7	5.577,2	4.676,2	3.907,5	3.594,9	3.364,7	2.712,8
NAVARRA (C. FORAL DE)	6.406,3	5.964,8	5.722,4	5.661,0	5.592,8	5.096,3	4.143,2	3.851,6	3.615,7	2.790,2
PAÍS VASCO	7.025,1	6.223,7	6.157,1	6.417,9	5.653,5	5.448,7	4.440,5	4.281,7	3.874,0	3.285,7
Álava	8.117,9	7.218,0	7.292,8	7.211,6	6.452,5	6.071,5	4.819,4	4.690,4	4.193,1	3.497,9
Guipúzcoa	6.499,5	5.632,3	5.718,0	6.155,2	5.495,1	5.361,1	4.226,4	4.065,3	3.755,9	3.256,8
Vizcaya	6.967,8	6.238,9	6.033,3	6.305,3	5.474,9	5.288,6	4.443,6	4.274,4	3.837,5	3.231,1
RIOJA (LA)	5.818,7	5.673,4	5.729,5	5.806,4	5.761,9	5.129,1	4.311,1	3.951,0	3.677,9	2.894,7
Ceuta	6.062,5	5.460,6	5.758,4	5.216,8	5.465,1	5.652,7	5.151,1	4.873,6	3.455,6	2.915,4
Melilla	4.312,5	3.799,0	4.074,5	4.827,1	4.812,5	4.533,5	4.201,4	3.782,0	3.683,3	2.874,5

(1) La distribución territorial se realiza según la provincia de la Autoridad Laboral que ha recepcionado el parte de accidente de trabajo. Véase método de cálculo en "notas generales" de FUENTES Y NOTAS EXPLICATIVAS.

1.2.1 ÍNDICE DE FRECUENCIA DE ACCIDENTES EN JORNADA DE TRABAJO CON BAJA, POR SECTOR Y SECCIÓN DE ACTIVIDAD (1)

Accidentes por millón de horas trabajadas

	2006	2007	2008	2009	2010	2011	2012
TOTAL	35,3	34,8	30,8	25,4	24,2	21,9	17,9
SECTORES							
Agrario	12,2	12,8	12,8	12,4	14,2	13,9	12,8
No agrario	37,6	36,8	32,4	26,7	25,1	22,7	18,4
Industria	57,1	56,4	50,3	40,1	38,2	34,6	28,4
Construcción	73,0	71,1	61,6	52,3	49,9	45,4	37,5
Servicios	24,7	24,4	22,6	20,1	19,3	17,8	14,9
SECCIONES							
A Agricultura, ganadería, silvicultura y pesca	12,2	12,8	12,8	12,4	14,2	13,9	12,8
B Industrias extractivas	103,8	114,0	101,4	98,5	89,9	79,8	75,6
C Industria manufacturera	56,5	55,9	49,8	39,2	37,4	33,9	27,7
D Suministro de energía eléctrica, gas, vapor y aire acondicionado	23,5	23,5	23,7	20,9	18,4	15,2	12,4
E Suministro de agua, saneamiento, gestión residuos	62,6	56,8	52,2	44,3	43,7	40,7	33,9
F Construcción	73,0	71,1	61,6	52,3	49,9	45,4	37,5
G Comercio al por mayor y por menor; reparación vehículos motor	30,8	30,5	27,6	23,8	22,4	20,1	16,3
H Transporte y almacenamiento	47,8	47,3	42,7	37,5	36,1	32,9	27,8
I Hostelería	35,4	34,1	32,2	28,2	27,4	26,8	22,8
J Información y comunicaciones	8,5	7,6	7,3	6,0	5,7	5,2	4,3
K Actividades financieras y de seguros	3,3	3,3	3,4	2,8	2,8	2,6	2,2
L Actividades inmobiliarias	12,5	12,1	11,9	10,5	9,6	8,4	7,7
M Actividades profesionales, científicas y técnicas	8,5	8,7	7,9	6,9	6,3	5,5	4,2
N Actividades administrativas y servicios auxiliares	23,5	23,1	21,3	20,3	19,1	17,7	14,6
O Administración Pública y defensa; Seguridad social obligatoria	19,7	21,5	21,6	20,8	20,7	20,1	19,4
P Educación	11,0	9,9	10,0	9,8	9,6	8,7	7,4
Q Actividades sanitarias y de servicios sociales	23,2	22,3	21,0	19,1	18,0	16,7	15,5
R Actividades artísticas, recreativas y de entretenimiento	27,3	26,6	26,8	28,6	28,0	26,4	23,5
S Otros servicios	18,2	19,0	18,2	14,6	15,0	13,9	12,2
T Actividades de hogares como empleadores de personal doméstico (2)	20,7	17,0	16,9	15,4	15,7	14,4	2,6
U Actividades de organizaciones y organismos extraterritoriales	20,9	20,8	15,1	17,8	16,5	17,0	10,2

(1) Como actividad económica se considera la del centro de trabajo donde se haya producido el accidente, y en su defecto (accidentes en desplazamiento y accidentes *in itinere*) se toma la actividad económica del centro de trabajo habitual del trabajador accidentado. Los datos de los años 2006 a 2008, recogidos en CNAE-93, se han reconvertido a la nueva clasificación, por lo que pueden considerarse comparables. Véanse notas a "distintos cuadros" en FUENTES Y NOTAS EXPLICATIVAS. Véase método de cálculo en "notas generales" de FUENTES Y NOTAS EXPLICATIVAS.

(2) Debido a la incorporación del Sistema/Régimen Especial para Empleados de Hogar en la protección por contingencias profesionales a partir del 1 de enero de 2012, los datos correspondientes a actividades de los hogares como empleadores de personal doméstico para el año 2012 no son comparables a los de años anteriores.

I.2.2 ÍNDICE DE FRECUENCIA DE ACCIDENTES EN JORNADA DE TRABAJO CON BAJA, POR COMUNIDAD AUTÓNOMA (1)

Accidentes por millón de horas trabajadas

	2003	2004	2005	2006	2007	2008	2009	2010	2011	2012
TOTAL	37,6	36,3	35,9	35,3	34,8	30,8	25,4	24,2	21,9	17,9
Andalucía	37,5	37,4	37,8	37,5	36,9	31,3	21,1	23,2	21,1	17,1
Aragón	31,9	31,1	30,9	31,3	32,0	29,6	21,5	21,5	20,0	16,6
Asturias (Principado de)	39,8	37,0	36,0	37,1	38,3	36,8	32,8	30,6	28,0	22,4
Baleares (Illes)	48,1	45,5	46,2	47,9	46,1	40,1	32,2	31,1	29,1	24,0
Canarias	43,4	42,2	41,0	39,6	38,7	34,0	27,9	26,7	25,5	20,7
Cantabria	36,2	34,1	32,7	33,7	32,8	30,7	23,9	21,5	20,1	16,2
Castilla-La Mancha	45,8	44,5	45,6	45,1	44,5	38,5	28,5	27,8	25,0	20,5
Castilla y León	35,7	35,2	34,4	35,0	34,4	32,5	26,6	24,9	21,8	17,8
Cataluña	39,4	37,4	35,7	33,6	35,2	30,7	26,3	25,3	22,7	18,5
Comunitat Valenciana	42,5	40,4	38,1	35,2	33,6	28,5	21,9	21,7	19,9	16,5
Extremadura	29,2	29,0	28,6	28,6	29,6	27,5	19,5	20,7	18,7	15,9
Galicia	34,3	33,5	33,5	33,5	34,3	33,5	29,1	26,4	23,2	18,5
Madrid (Comunidad de)	34,1	33,2	33,5	33,1	31,2	27,4	23,0	22,0	20,2	16,3
Murcia (Región de)	35,1	34,2	34,5	34,4	33,8	28,7	21,3	22,2	20,9	17,1
Navarra (Comunidad Foral de)	38,8	36,6	35,3	35,2	35,2	32,4	26,4	24,4	23,1	17,9
País Vasco	44,3	39,2	38,8	40,9	36,6	35,4	29,3	28,1	25,3	21,4
Rioja (La)	34,9	33,8	35,1	35,3	35,0	31,0	25,8	24,9	23,3	18,4

(1) La distribución territorial se realiza según la provincia de la Autoridad Laboral que ha recepcionado el parte de accidente de trabajo. Véase método de cálculo en "notas generales" de FUENTES Y NOTAS EXPLICATIVAS.

I.3.1 ÍNDICE DE GRAVEDAD DE ACCIDENTES EN JORNADA DE TRABAJO CON BAJA, POR SECTOR Y SECCIÓN DE ACTIVIDAD (1)

Jornadas no trabajadas por cada mil horas trabajadas

	2006	2007	2008	2009	2010	2011	2012
TOTAL	0,79	0,82	0,67	0,66	0,66	0,61	0,50
SECTORES							
Agrario	0,34	0,37	0,34	0,39	0,47	0,45	0,42
No agrario	0,84	0,86	0,70	0,69	0,68	0,62	0,51
Industria	1,23	1,27	1,06	1,00	0,99	0,93	0,78
Construcción	1,60	1,64	1,34	1,39	1,43	1,35	1,14
Servicios	0,57	0,58	0,49	0,52	0,51	0,48	0,41
SECCIONES							
A Agricultura, ganadería, silvicultura y pesca	0,34	0,37	0,34	0,39	0,47	0,45	0,42
B Industrias extractivas	2,46	2,95	2,40	2,57	2,47	2,47	2,82
C Industria manufacturera	1,21	1,24	1,04	0,97	0,97	0,90	0,75
D Suministro de energía eléctrica, gas, vapor y aire acondicionado	0,66	0,65	0,56	0,64	0,55	0,49	0,41
E Suministro de agua, saneamiento, gestión residuos	1,38	1,33	1,13	1,14	1,18	1,11	0,92
F Construcción	1,60	1,64	1,34	1,39	1,43	1,35	1,14
G Comercio al por mayor y por menor; reparación vehículos motor	0,64	0,66	0,55	0,56	0,55	0,50	0,41
H Transporte y almacenamiento	1,19	1,22	1,00	1,04	1,06	0,99	0,85
I Hostelería	0,72	0,73	0,64	0,65	0,64	0,64	0,55
J Información y comunicaciones	0,21	0,18	0,17	0,16	0,16	0,15	0,11
K Actividades financieras y de seguros	0,09	0,10	0,09	0,09	0,09	0,08	0,07
L Actividades inmobiliarias	0,29	0,30	0,26	0,29	0,28	0,23	0,23
M Actividades profesionales, científicas y técnicas	0,19	0,21	0,17	0,18	0,17	0,15	0,12
N Actividades administrativas y servicios auxiliares	0,53	0,55	0,47	0,53	0,51	0,47	0,39
O Administración Pública y defensa; Seguridad social obligatoria	0,51	0,58	0,52	0,58	0,59	0,59	0,56
P Educación	0,28	0,26	0,24	0,27	0,27	0,25	0,21
Q Actividades sanitarias y de servicios sociales	0,64	0,61	0,52	0,54	0,52	0,48	0,45
R Actividades artísticas, recreativas y de entretenimiento	0,68	0,72	0,64	0,80	0,83	0,81	0,74
S Otros servicios	0,41	0,45	0,38	0,37	0,40	0,37	0,32
T Actividades de los hogares empleadores de personal doméstico, productores de bienes y servicios (2)	0,61	0,53	0,50	0,51	0,55	0,52	0,10
U Actividades de organizaciones y organismos extraterritoriales	0,56	0,49	0,30	0,34	0,47	0,52	0,24

(1) Como actividad económica se considera la del centro de trabajo donde se haya producido el accidente, y en su defecto (accidentes en desplazamiento y accidentes *in itinere*) se toma la actividad económica del centro de trabajo habitual del trabajador accidentado. Los datos del año 2009 y siguientes reflejan la nueva Clasificación Nacional de Actividades Económicas, CNAE-09. Los datos de años anteriores recogidos en CNAE-93 se han reconvertido a la nueva clasificación, por lo que pueden considerarse comparables. Véanse notas a "distintos cuadros" en FUENTES Y NOTAS EXPLICATIVAS. Véase método de cálculo en "notas generales" de FUENTES Y NOTAS EXPLICATIVAS.

(2) Debido a la incorporación del Sistema/Régimen Especial para Empleados de Hogar en la protección por contingencias profesionales a partir del 1 de enero de 2012, los datos correspondientes a actividades de los hogares como empleadores de personal doméstico para el año 2012 no son comparables a los de años anteriores.

I.3.2. ÍNDICE DE GRAVEDAD DE ACCIDENTES CON BAJA EN JORNADA DE TRABAJO, POR COMUNIDAD AUTÓNOMA (1)

Jornadas no trabajadas por cada mil horas trabajadas

	2002	2003	2004	2005	2006	2007	2008	2009	2010	2011	2012
TOTAL	0,95	0,88	0,80	0,82	0,79	0,82	0,67	0,64	0,66	0,61	0,50
Andalucía	0,90	0,83	0,77	0,81	0,81	0,84	0,65	0,53	0,61	0,57	0,47
Aragón	0,81	0,83	0,81	0,80	0,80	0,85	0,71	0,61	0,65	0,58	0,50
Asturias (Principado de)	1,28	1,15	1,00	1,02	0,97	1,02	0,91	1,01	0,97	0,93	0,79
Baleares (Illes)	1,09	1,04	0,92	0,93	0,92	0,93	0,80	0,75	0,74	0,72	0,58
Canarias	1,04	0,98	0,92	0,91	0,87	0,90	0,70	0,69	0,66	0,65	0,54
Cantabria	1,06	1,03	0,97	0,95	0,97	1,02	0,82	0,79	0,77	0,73	0,57
Castilla-La Mancha	1,06	1,04	0,93	1,00	0,99	0,99	0,80	0,72	0,76	0,69	0,58
Castilla y León	0,92	0,87	0,81	0,83	0,81	0,85	0,75	0,76	0,73	0,67	0,55
Cataluña	0,99	0,88	0,79	0,76	0,69	0,78	0,63	0,63	0,64	0,58	0,49
Comunitat Valenciana	1,03	1,00	0,93	0,92	0,84	0,86	0,69	0,64	0,66	0,63	0,53
Extremadura	0,71	0,67	0,63	0,65	0,67	0,72	0,60	0,51	0,58	0,54	0,46
Galicia	0,97	0,97	0,97	0,96	0,91	0,99	0,86	0,91	0,90	0,79	0,67
Madrid (Comunidad de)	0,86	0,78	0,67	0,71	0,70	0,67	0,54	0,53	0,53	0,51	0,40
Murcia (Región de)	1,02	0,93	0,84	0,87	0,85	0,78	0,68	0,61	0,65	0,61	0,50
Navarra (Comunidad Foral de)	0,87	0,90	0,76	0,77	0,74	0,77	0,66	0,65	0,58	0,58	0,46
País Vasco	1,19	1,09	0,90	0,92	0,96	0,87	0,77	0,78	0,76	0,69	0,57
Rioja (La)	0,82	0,80	0,66	0,77	0,75	0,80	0,64	0,64	0,68	0,65	0,50

(1) La distribución territorial se realiza según la provincia de la Autoridad Laboral que ha recepcionado el parte de accidente de trabajo. Véase método de cálculo en "notas generales" de FUENTES Y NOTAS EXPLICATIVAS.

I.4.1 ÍNDICE DE INCIDENCIA DE ACCIDENTES MORTALES EN JORNADA DE TRABAJO, POR SECTOR Y SECCIÓN DE ACTIVIDAD (1)

Accidentes por cien mil trabajadores

	2006	2007	2008	2009	2010	2011	2012
TOTAL	6,1	5,1	5,1	4,2	3,9	3,8	3,2
SECTORES							
Agrario	5,7	7,0	6,1	5,2	4,9	5,5	5,7
No agrario	6,1	5,0	5,0	4,2	3,8	3,6	3,0
Industria	8,2	6,1	7,0	5,7	5,5	5,8	5,4
Construcción	14,4	13,5	13,6	12,1	11,4	11,9	9,4
Servicios	3,9	3,0	3,1	2,8	2,6	2,4	2,0
SECCIONES							
A Agricultura, ganadería, silvicultura y pesca	5,7	7,0	6,1	5,2	4,9	5,5	5,7
B Industrias extractivas	33,9	34,3	31,3	26,8	22,6	44,7	35,2
C Industria manufacturera	6,4	5,4	6,1	4,8	5,2	5,2	4,3
D Suministro de energía eléctrica, gas, vapor y aire acondicionado	46,4	12,4	19,5	18,0	2,6	15,5	15,5
E Suministro de agua, saneamiento, gestión residuos	19,1	7,0	11,1	9,6	5,8	2,2	10,6
F Construcción	14,4	13,5	13,6	12,1	11,4	11,9	9,4
G Comercio al por mayor y por menor; reparación vehículos motor	3,8	2,2	2,8	2,9	2,3	2,0	2,1
H Transporte y almacenamiento	20,1	18,4	15,1	14,4	13,5	13,6	11,2
I Hostelería	1,9	1,7	1,3	1,3	1,3	1,3	1,0
J Información y comunicaciones	1,8	2,4	1,8	0,8	0,8	1,3	0,3
K Actividades financieras y de seguros	1,3	1,8	2,5	0,8	3,1	1,9	1,4
L Actividades inmobiliarias	1,1	3,3	2,5	1,5	0,0	2,8	2,8
M Actividades profesionales, científicas y técnicas	2,9	1,7	2,0	1,5	1,9	1,3	0,9
N Actividades administrativas y servicios auxiliares	2,9	2,4	3,3	2,4	1,7	2,1	1,4
O Administración Pública y defensa; Seguridad social obligatoria	3,0	2,7	2,9	2,8	3,0	2,6	2,7
P Educación	1,5	0,5	0,5	0,9	1,6	1,0	0,6
Q Actividades sanitarias y de servicios sociales	1,5	1,0	0,9	0,9	0,4	0,7	0,6
R Actividades artísticas, recreativas y de entretenimiento	3,1	2,5	3,9	3,5	2,5	3,4	3,0
S Otros servicios	3,1	1,1	2,2	2,3	1,7	1,2	1,8
T Actividades de hogares como empleadores de personal doméstico (2)	11,4	-	4,8	2,3	11,5	2,3	0,3
U Actividades de organizaciones y organismos extraterritoriales	-	-	-	-	-	-	-

(1) Como actividad económica se considera la del centro de trabajo donde se haya producido el accidente, y en su defecto (accidentes en desplazamiento y accidentes *in itinere*) se toma la actividad económica del centro de trabajo habitual del trabajador accidentado. Los datos de los años 2006 a 2008, recogidos en CNAE-93, se han reconvertido a la nueva clasificación, por lo que pueden considerarse comparables. Véanse notas a "distintos cuadros" en FUENTES Y NOTAS EXPLICATIVAS. Véase método de cálculo en "notas generales" de FUENTES Y NOTAS EXPLICATIVAS.

(2) Debido a la incorporación del Sistema/Régimen Especial para Empleados de Hogar en la protección por contingencias profesionales a partir del 1 de enero de 2012, los datos correspondientes a actividades de los hogares como empleadores de personal doméstico para el año 2012 no son comparables a los de años anteriores.

I.4.2 ÍNDICE DE INCIDENCIA DE ACCIDENTES MORTALES EN JORNADA DE TRABAJO, POR COMUNIDAD AUTÓNOMA Y PROVINCIA (1)

Accidentes por cien mil trabajadores

	2003	2004	2005	2006	2007	2008	2009	2010	2011	2012
TOTAL	7,4	6,8	6,3	6,1	5,1	5,1	4,2	3,9	3,8	3,2
ANDALUCÍA	6,6	6,3	5,7	5,6	5,3	5,1	3,2	3,6	3,4	3,1
Almería	8,8	12,5	8,7	9,5	8,6	5,3	3,7	2,8	5,6	6,2
Cádiz	6,8	4,2	5,0	5,9	8,3	5,6	3,4	4,4	3,2	3,6
Córdoba	4,8	4,6	4,9	6,3	4,2	4,7	2,0	3,2	3,2	3,7
Granada	5,0	7,9	6,0	6,1	3,8	5,0	3,0	4,6	3,1	2,3
Huelva	6,2	7,2	4,1	2,9	4,5	5,4	4,3	3,3	4,0	2,3
Jaén	7,1	6,1	3,6	5,0	4,3	6,8	4,4	4,2	5,2	1,0
Málaga	6,2	6,5	4,0	4,1	6,6	3,7	2,5	2,7	2,7	2,3
Sevilla	7,6	4,8	7,8	5,5	3,2	5,5	3,3	3,5	2,5	3,4
ARAGÓN	7,5	11,9	8,1	8,2	8,4	7,3	7,8	5,2	5,3	4,0
Huesca	9,9	19,1	7,6	5,7	8,2	4,1	10,0	7,2	5,9	7,5
Teruel	27,4	26,1	13,6	17,5	18,9	13,0	20,6	4,7	21,6	10,0
Zaragoza	4,4	8,4	7,4	7,4	7,0	7,3	5,7	4,9	3,1	2,5
ASTURIAS (PRINCIPADO DE)	11,9	8,0	9,5	10,0	6,9	7,6	5,7	5,1	8,1	4,4
BALEARS (ILLES)	3,2	5,6	4,5	3,4	3,5	4,7	2,4	3,3	1,8	0,9
CANARIAS	6,0	5,2	6,4	4,6	2,6	5,7	3,1	2,9	2,9	1,4
Palmas (Las)	6,6	5,2	5,9	4,0	3,0	6,9	3,4	1,9	4,4	1,9
S. C. Tenerife	5,3	5,1	6,9	5,4	2,1	4,4	2,8	4,0	1,1	0,7
CANTABRIA	13,2	11,5	9,3	11,7	9,1	4,3	6,8	7,4	1,7	3,5
CASTILLA-LA MANCHA	13,9	8,1	9,9	9,4	9,0	6,1	6,4	5,2	5,1	5,3
Albacete	13,6	3,0	3,8	8,0	10,1	5,8	10,3	5,2	4,5	5,7
Ciudad Real	21,2	9,7	9,9	11,4	8,8	4,7	6,2	5,5	5,7	3,1
Cuenca	9,7	13,1	7,0	1,7	14,1	6,2	6,4	1,6	11,4	7,0
Guadalajara	12,6	6,6	27,1	11,1	9,1	5,1	4,2	4,3	1,4	3,0
Toledo	10,3	8,9	8,2	10,6	7,1	7,6	5,2	6,4	4,4	7,1
CASTILLA Y LEÓN	7,2	10,6	8,3	8,2	6,7	7,9	5,5	5,4	5,3	3,5
Ávila	5,1	7,4	9,5	4,5	10,8	6,7	4,7	2,4	-	5,1
Burgos	4,4	10,3	13,3	4,8	5,4	6,3	6,6	5,0	8,3	4,3
León	7,3	12,6	8,3	13,1	4,9	14,9	8,2	9,1	8,4	2,4
Palencia	8,6	14,7	10,3	6,0	5,8	3,8	5,9	5,9	9,8	-
Salamanca	11,5	8,9	7,5	9,3	5,9	7,0	5,2	4,2	2,1	7,7
Segovia	11,8	6,8	6,5	16,5	7,9	8,1	2,1	6,4	4,3	4,4
Soria	7,1	20,6	6,7	9,8	15,8	12,6	3,2	-	12,9	-
Valladolid	3,9	8,7	4,8	6,3	5,0	3,8	4,6	4,1	0,6	2,4
Zamora	13,6	11,1	8,6	4,2	14,1	10,5	4,3	8,7	8,7	4,6
CATALUÑA	5,7	5,9	3,8	5,0	3,8	3,4	3,9	2,6	3,2	2,4
Barcelona	5,2	5,1	3,0	4,8	3,1	2,9	3,5	2,0	2,7	2,1
Girona	6,8	4,3	4,9	6,6	4,9	3,1	3,7	4,2	3,8	3,5
Lleida	9,2	14,5	5,6	5,3	9,7	7,9	7,6	5,6	6,3	5,0
Tarragona	6,8	8,7	8,6	5,0	4,8	5,3	5,3	4,2	4,6	1,7
COMUNITAT VALENCIANA	8,2	5,2	6,7	5,8	4,8	4,6	4,0	3,1	2,8	3,3
Alicante	8,1	4,2	6,2	4,6	3,9	4,6	4,5	2,7	2,4	2,5
Castellón	11,3	6,2	8,3	6,0	5,4	5,7	2,7	1,1	3,4	2,9
Valencia	7,6	5,5	6,7	6,6	5,2	4,2	4,0	3,8	3,0	3,9
EXTREMADURA	8,1	5,7	8,1	6,6	3,0	6,3	2,2	4,3	4,7	5,8
Badajoz	9,5	5,5	9,0	6,6	2,9	5,8	2,4	3,9	4,4	5,1
Cáceres	6,0	6,0	6,7	6,6	3,2	7,3	1,7	5,0	5,1	7,0
GALICIA	12,6	9,8	10,9	8,8	7,8	8,5	8,6	8,0	6,6	5,8
Coruña (A)	11,8	8,0	9,8	8,0	6,6	9,9	7,9	7,5	6,7	4,2
Lugo	16,3	12,0	8,8	12,4	15,8	9,6	15,9	10,1	10,2	9,4
Ourense	7,8	5,1	8,7	10,8	7,0	8,2	9,6	9,8	-	10,0
Pontevedra	13,5	12,4	13,4	7,9	6,6	6,7	6,8	7,3	7,2	5,2
MADRID (COMUNIDAD DE)	5,5	5,6	4,6	4,4	3,7	3,6	3,1	2,6	2,7	2,2
MURCIA (REGIÓN DE)	7,7	9,7	6,0	6,9	7,1	5,8	4,9	6,2	4,6	2,8
NAVARRA (C. FORAL DE)	10,4	4,7	5,5	8,9	4,3	4,2	4,9	4,5	4,1	2,7
PAÍS VASCO	10,4	8,9	8,7	7,8	7,1	6,2	3,9	4,7	5,0	3,9
Álava	9,8	5,5	8,6	4,6	7,4	7,3	0,8	3,8	4,6	5,4
Guipúzcoa	12,0	9,0	11,4	7,7	7,0	4,9	3,4	4,3	5,9	3,8
Vizcaya	9,6	10,0	7,0	8,9	7,1	6,5	5,2	5,3	4,5	3,4
RIOJA (LA)	1,1	5,1	13,7	3,8	4,6	5,6	2,9	5,9	2,0	7,1
Ceuta	-	-	-	6,6	-	5,9	5,9	-	11,6	-
Melilla	-	-	22,4	-	-	13,6	-	-	12,8	11,9

(1) La distribución territorial se realiza según la provincia de la Autoridad Laboral que ha recepcionado el parte de accidente de trabajo. Véase método de cálculo en "notas generales" de FUENTES Y NOTAS EXPLICATIVAS

I.5.1 ÍNDICE DE FRECUENCIA DE ACCIDENTES MORTALES EN JORNADA DE TRABAJO, POR SECTOR Y SECCIÓN DE ACTIVIDAD (1)

Accidentes por cien millones de horas trabajadas

	2006	2007	2008	2009	2010	2011	2012
TOTAL	3,67	3,11	3,10	2,60	2,42	2,36	1,98
SECTORES							
Agrario	2,72	3,37	2,95	2,51	2,73	2,91	3,04
No agrario	3,76	3,09	3,11	2,61	2,39	2,31	1,88
Industria	4,90	3,63	4,22	3,49	3,31	3,51	3,27
Construcción	8,25	7,77	7,87	7,03	6,65	6,96	5,62
Servicios	2,47	1,92	1,96	1,78	1,66	1,56	1,30
SECCIONES							
A Agricultura, ganadería, silvicultura y pesca	2,72	3,37	2,95	2,51	2,73	2,91	3,04
B Industrias extractivas	20,29	20,99	18,87	16,30	13,96	28,05	22,54
C Industria manufacturera	3,80	3,22	3,67	2,95	3,15	3,16	2,60
D Suministro de energía eléctrica, gas, vapor y aire acondicionado	27,86	7,49	11,66	10,48	1,52	9,17	9,21
E Suministro de agua, saneamiento, gestión residuos	12,02	4,37	7,00	5,92	3,63	1,36	6,61
F Construcción	8,25	7,77	7,87	7,03	6,65	6,96	5,62
G Comercio al por mayor y por menor; reparación vehículos motor	2,30	1,33	1,67	1,76	1,42	1,23	1,31
H Transporte y almacenamiento	12,01	11,03	9,15	8,82	8,26	8,30	6,84
I Hostelería	1,21	1,09	0,83	0,87	0,86	0,85	0,67
J Información y comunicaciones	1,11	1,50	1,13	0,47	0,47	0,76	0,15
K Actividades financieras y de seguros	0,76	1,06	1,48	0,46	1,87	1,13	0,82
L Actividades inmobiliarias	0,67	2,04	1,58	0,88	0,00	1,69	1,72
M Actividades profesionales, científicas y técnicas	1,81	1,08	1,24	0,89	1,16	0,80	0,55
N Actividades administrativas y servicios auxiliares	1,81	1,47	2,08	1,58	1,12	1,44	0,97
O Administración Pública y defensa; Seguridad social obligatoria	1,82	1,63	1,76	1,68	1,79	1,58	1,63
P Educación	1,25	0,40	0,37	0,73	1,34	0,83	0,46
Q Actividades sanitarias y de servicios sociales	0,97	0,66	0,60	0,60	0,28	0,46	0,42
R Actividades artísticas, recreativas y de entretenimiento	2,02	1,60	2,52	2,41	1,68	2,37	2,11
S Otros servicios	1,97	0,70	1,39	1,46	1,12	0,76	1,21
T Actividades de hogares como empleadores de personal doméstico (2)	7,32	-	3,08	1,49	7,40	1,49	0,17
U Actividades de organizaciones y organismos extraterritoriales	-	-	-	-	-	-	-

(1) Como actividad económica se considera la del centro de trabajo donde se haya producido el accidente, y en su defecto (accidentes en desplazamiento y accidentes *in itinere*) se toma la actividad económica del centro de trabajo habitual del trabajador accidentado. Los datos de los años 2006 a 2008, recogidos en CNAE-93, se han reconvertido a la nueva clasificación, por lo que pueden considerarse comparables. Véanse notas a "distintos cuadros" en FUENTES Y NOTAS EXPLICATIVAS. Véase método de cálculo en "notas generales" de FUENTES Y NOTAS EXPLICATIVAS.

(2) Debido a la incorporación del Sistema/Régimen Especial para Empleados de Hogar en la protección por contingencias profesionales a partir del 1 de enero de 2012, los datos correspondientes a actividades de los hogares como empleadores de personal doméstico para el año 2012 no son comparables a los de años anteriores.

I.5.2 ÍNDICE DE FRECUENCIA DE ACCIDENTES MORTALES EN JORNADA DE TRABAJO, POR COMUNIDAD AUTÓNOMA (1)

Accidentes por cien millones de horas trabajadas

	2003	2004	2005	2006	2007	2008	2009	2010	2011	2012
TOTAL	4,39	4,03	3,77	3,67	3,11	3,10	2,60	2,42	2,36	1,98
Andalucía	3,96	3,72	3,46	3,35	3,22	3,13	1,67	2,24	2,09	1,96
Aragón	4,51	7,16	4,90	4,94	5,14	4,56	4,83	3,28	3,39	2,55
Asturias (Principado de)	7,01	4,72	5,65	6,13	4,21	4,66	3,61	3,20	5,17	2,78
Baleares (Illes)	1,91	3,34	2,67	2,06	2,11	2,82	1,44	2,07	1,14	0,57
Canarias	3,52	3,06	3,79	2,78	1,57	3,46	1,87	1,77	1,77	0,86
Cantabria	7,77	6,84	5,57	6,99	5,51	2,65	4,21	4,58	1,08	2,21
Castilla-La Mancha	8,20	4,78	5,83	5,54	5,38	3,69	3,71	3,15	3,14	3,24
Castilla y León	4,33	6,34	4,97	5,03	4,10	4,86	3,43	3,42	3,38	2,27
Cataluña	3,45	3,57	2,33	3,09	2,33	2,14	2,44	1,65	2,03	1,53
Comunitat Valenciana	4,97	3,13	4,09	3,55	2,93	2,78	2,40	1,96	1,81	2,12
Extremadura	4,65	3,27	4,75	3,86	1,78	3,75	1,09	2,61	2,86	3,61
Galicia	7,33	5,70	6,41	5,14	4,59	5,08	5,34	4,81	4,04	3,55
Madrid (Comunidad de)	3,29	3,36	2,77	2,71	2,27	2,24	1,94	1,65	1,70	1,39
Murcia (Región de)	4,56	5,80	3,58	4,15	4,30	3,56	2,69	3,83	2,88	1,78
Navarra (Comunidad Foral de)	6,28	2,92	3,41	5,52	2,68	2,68	3,12	2,85	2,60	1,77
País Vasco	6,57	5,60	5,46	4,94	4,61	4,00	2,55	3,07	3,23	2,55
Rioja (La)	1,92	3,03	8,37	2,30	2,77	3,36	1,75	3,72	1,26	4,54

(1) La distribución territorial se realiza según la provincia de la Autoridad Laboral que ha recepcionado el parte de accidente de trabajo. Véase método de cálculo en "notas generales" de FUENTES Y NOTAS EXPLICATIVAS.

I.6.1 DURACIÓN MEDIA DE LAS BAJAS DE ACCIDENTES EN JORNADA DE TRABAJO, SEGÚN SEXO, POR SECTOR Y DIVISIÓN DE ACTIVIDAD (1)

Jornadas no trabajadas por accidente de trabajo

	2006	2007	2008	2009	2010	2011	2012
AMBOS SEXOS	22,4	23,5	21,7	26,0	27,2	27,7	28,1
SECTORES							
Agrario	28,1	29,1	26,3	31,7	33,0	32,6	32,9
No agrario	22,3	23,3	21,6	25,7	26,9	27,5	27,8
Industria	21,6	22,5	21,0	24,9	26,1	26,9	27,6
Construcción	21,9	23,1	21,7	26,6	28,7	29,7	30,5
Servicios	22,9	23,8	21,8	25,7	26,7	27,1	27,3
DIVISIONES							
01 Agricultura, ganadería, caza y servicios relacionados con las mismas	27,6	28,3	25,8	31,1	31,7	31,7	31,5
02 Silvicultura y explotación forestal	23,7	23,4	23,0	27,5	29,8	30,4	31,4
03 Pesca y acuicultura	35,8	39,9	33,9	40,8	46,0	42,3	45,1
05 Extracción de antracita, hulla y lignito	22,3	24,2	21,5	22,5	24,3	29,2	37,9
06 Extracción de crudo de petróleo y gas natural	26,9	16,9	20,7	19,5	24,5	46,2	78,7
07 Extracción de minerales metálicos	27,9	29,7	23,2	31,3	29,8	33,9	37,3
08 Otras industrias extractivas	25,1	27,7	26,3	32,1	33,0	33,3	35,0
09 Actividades de apoyo a las industrias extractivas	27,0	29,3	33,2	21,2	20,0	24,8	85,2
10 Industria de la alimentación	22,2	22,3	21,5	25,1	26,1	26,3	26,8
11 Fabricación de bebidas	23,1	23,6	21,7	25,8	29,4	28,2	29,3
12 Industria del tabaco	26,0	22,4	22,7	40,0	32,8	30,7	24,6
13 Industria textil	21,6	23,6	23,2	25,8	28,0	28,8	26,8
14 Confección de prendas de vestir	23,4	24,2	21,4	29,0	27,0	27,4	28,6
15 Industria del cuero y del calzado	23,3	24,3	22,8	25,2	28,0	26,7	27,2
16 Industria de la madera y del corcho, excepto muebles; cestería y espartería	23,6	23,9	23,3	27,2	29,5	30,0	31,9
17 Industria del papel	23,4	24,4	22,2	27,3	27,5	29,9	30,3
18 Artes gráficas y reproducción de soportes grabados: impresión, encuadernación	21,0	22,5	20,3	25,2	25,6	26,4	26,7
19 Coquerías y refino de petróleo	29,8	33,8	25,3	48,8	46,5	34,6	44,0
20 Industria química	21,5	23,0	21,3	25,4	25,0	27,1	27,0
21 Fabricación de productos farmacéuticos	20,3	20,2	20,2	22,4	24,6	25,1	25,1
22 Fabricación de productos de caucho y plásticos	20,9	21,9	21,0	23,6	24,6	24,1	26,4
23 Fabricación de otros productos minerales no metálicos	22,4	24,5	23,4	27,8	29,5	31,5	32,6
24 Metalurgia; fabricación de productos de hierro, acero y ferroaleaciones	22,1	23,4	21,7	26,2	26,5	28,5	28,7
25 Fabricación de productos metálicos, excepto maquinaria y equipo	20,0	20,8	19,2	23,3	24,6	25,3	26,0
26 Fabricación de productos informáticos, electrónicos y ópticos	20,4	20,7	19,8	21,0	23,8	22,9	26,9
27 Fabricación de material y equipo eléctrico	21,4	21,8	21,1	24,2	25,3	26,0	26,0
28 Fabricación de maquinaria y equipo n.c.o.p.	20,6	21,7	19,8	23,6	23,9	25,4	24,4
29 Fabricación de vehículos de motor, remolques y semirremolques	21,3	21,5	21,0	24,2	24,5	25,3	23,6
30 Fabricación de otro material de transporte	20,4	20,9	17,7	21,2	23,9	25,5	26,0
31 Fabricación de muebles	21,1	21,9	21,1	25,8	26,7	26,6	29,5
32 Otras industrias manufactureras	19,0	22,3	20,5	25,7	25,3	27,1	26,7
33 Reparación e instalación de maquinaria y equipo	21,0	20,9	19,3	23,8	25,8	26,6	28,3
35 Suministro de energía eléctrica, gas, vapor y aire acondicionado	28,2	27,7	23,5	30,4	29,8	32,5	32,6
36 Captación, depuración y distribución de agua	24,4	27,7	23,7	27,0	29,4	29,7	28,3
37 Recogida y tratamiento de aguas residuales	19,1	21,6	20,2	25,5	23,7	24,4	23,8
38 Recogida, tratamiento y eliminación de residuos; valorización	21,6	22,5	21,2	25,4	26,5	26,9	26,9
39 Actividades de descontaminación y otros servicios de gestión de residuos	18,4	25,1	28,2	33,2	29,1	31,0	24,5
41 Construcción de edificios	22,2	23,5	22,4	27,7	30,1	30,9	32,2
42 Ingeniería civil	21,9	23,5	22,1	26,1	28,5	30,8	31,6
43 Actividades de construcción especializada	21,5	22,5	20,9	25,7	27,5	28,6	29,1
45 Venta y reparación de vehículos de motor y motocicletas	19,8	21,0	19,0	22,7	23,7	24,7	25,0
46 Comercio al por mayor e intermediarios del comercio, excepto de vehículos de motor y motocicletas	21,8	22,5	20,8	24,9	25,6	26,4	26,9
47 Comercio al por menor, excepto de vehículos de motor y motocicletas	20,4	21,3	19,5	22,7	23,8	24,2	24,3

I.6.1 DURACIÓN MEDIA DE LAS BAJAS DE ACCIDENTES EN JORNADA DE TRABAJO, SEGÚN SEXO, POR SECTOR Y DIVISIÓN DE ACTIVIDAD (1)

Jornadas no trabajadas por accidente de trabajo

	2006	2007	2008	2009	2010	2011	2012
49 Transporte terrestre y por tubería	26,0	27,2	25,2	29,8	32,1	32,6	33,3
50 Transporte marítimo y por vías navegables interiores	38,3	39,7	32,0	39,2	39,1	45,2	40,1
51 Transporte aéreo	20,9	22,9	21,0	23,1	24,4	23,7	23,2
52 Almacenamiento y actividades anexas al transporte	21,7	21,9	20,2	23,5	25,0	25,7	26,3
53 Actividades postales y de correos	25,8	26,0	22,5	27,4	27,1	28,1	27,7
55 Servicios de alojamiento	20,2	21,7	20,3	24,4	24,2	24,5	24,2
56 Servicios de comidas y bebidas	20,5	21,3	19,6	22,4	23,1	23,6	24,0
58 Edición	24,5	24,4	22,8	26,2	25,7	28,3	28,1
59 Actividades cinematográficas, de vídeo y de programas de televisión, grabación de sonido y edición musical	23,7	22,6	21,7	25,0	27,1	24,5	27,3
60 Actividades de programación y emisión de radio y televisión	28,5	27,9	23,2	26,0	28,7	30,0	28,3
61 Telecomunicaciones	24,3	25,2	24,5	27,8	29,9	32,6	27,6
62 Programación, consultoría y otras actividades relacionadas con la informática	21,9	21,7	20,7	23,1	28,6	25,0	24,6
63 Servicios de información	25,0	24,7	23,1	25,0	28,7	28,1	26,0
64 Servicios financieros, excepto seguros y fondos de pensiones	28,7	30,9	26,9	30,0	32,3	33,6	31,2
65 Seguros, reaseguros y fondos de pensiones, excepto Seguridad Social obligatoria	25,5	27,4	25,6	27,4	28,4	30,1	32,3
66 Actividades auxiliares a los servicios financieros y a los seguros	25,3	31,9	25,0	36,4	39,2	30,9	36,0
68 Actividades inmobiliarias	23,0	24,8	22,0	27,5	29,5	27,7	29,5
69 Actividades jurídicas y de contabilidad	25,7	26,7	24,1	29,3	29,1	31,2	30,9
70 Actividades de las sedes centrales; actividades de consultoría de gestión empresarial	20,9	23,1	22,7	26,7	27,8	30,5	29,4
71 Servicios técnicos de arquitectura e ingeniería; ensayos y análisis técnicos	21,8	23,2	20,6	24,8	26,6	26,7	28,4
72 Investigación y desarrollo	23,2	21,5	23,1	23,1	26,0	25,8	27,6
73 Publicidad y estudios de mercado	21,8	23,3	22,3	24,5	25,6	28,2	27,6
74 Otras actividades profesionales, científicas y técnicas	23,7	23,5	21,3	25,1	24,1	26,6	29,0
75 Actividades veterinarias	21,1	24,3	24,1	27,7	28,3	24,5	22,0
77 Actividades de alquiler	21,7	22,7	20,9	26,6	26,8	26,1	27,7
78 Actividades relacionadas con el empleo	21,4	22,3	21,0	27,3	28,4	25,3	26,6
79 Actividades de agencias de viajes, operadores turísticos, servicios de reservas y actividades relacionadas con los mismos	25,0	26,1	25,8	32,1	26,7	28,6	31,6
80 Actividades de seguridad e investigación	24,0	27,0	23,8	28,5	29,5	30,4	31,2
81 Servicios a edificios y actividades de jardinería	22,6	23,5	22,0	25,5	26,0	26,0	26,0
82 Actividades administrativas de oficina y otras actividades auxiliares a las empresas	22,4	22,2	21,3	24,2	25,5	26,6	25,2
84 Administración Pública y defensa; Seguridad Social obligatoria	25,7	26,7	23,9	27,8	28,7	29,2	28,6
85 Educación	25,3	26,3	23,6	27,5	27,7	28,4	27,7
86 Actividades sanitarias	30,0	29,9	26,7	30,5	32,0	31,4	31,9
87 Asistencia en establecimientos residenciales	23,7	23,7	21,6	24,6	25,2	25,2	25,6
88 Actividades de servicios sociales sin alojamiento	25,3	25,4	22,6	26,7	27,2	26,8	26,9
90 Actividades de creación, artísticas y espectáculos	27,7	27,4	24,0	27,2	28,6	29,6	28,4
91 Actividades de bibliotecas, archivos, museos y otras actividades culturales	19,6	21,5	22,0	21,9	30,3	27,8	25,3
92 Actividades de juegos de azar y apuestas	24,1	22,2	21,1	26,8	28,3	28,6	26,5
93 Actividades deportivas, recreativas y de entretenimiento	25,2	28,4	24,5	29,3	30,1	31,2	33,0
94 Actividades asociativas	25,5	25,6	22,6	27,4	29,4	27,7	26,8
95 Reparación de ordenadores, efectos personales y artículos de uso doméstico	20,9	22,6	19,8	23,5	24,2	24,8	23,7
96 Otros servicios personales	22,1	23,2	20,7	24,6	26,0	26,6	26,3
97 Actividades de los hogares como empleadores de personal doméstico (2)	29,6	31,3	29,8	32,8	35,1	36,1	38,9
99 Actividades de organizaciones y organismos extraterritoriales	26,7	23,3	19,5	19,0	28,4	30,4	23,6

(1) Como actividad económica se considera la del centro de trabajo donde se haya producido el accidente, y en su defecto (accidentes en desplazamiento y accidentes *in itinere*) se toma la actividad económica del centro de trabajo habitual del trabajador accidentado. Los datos de los años 2006 a 2008, recogidos en CNAE-93, se han reconvertido a la nueva clasificación, por lo que pueden considerarse comparables. Véanse notas a "distintos cuadros" en FUENTES Y NOTAS EXPLICATIVAS. Véase método de cálculo en "notas generales" de FUENTES Y NOTAS EXPLICATIVAS.

(2) Debido a la incorporación del Sistema/Régimen Especial para Empleados de Hogar en la protección por contingencias profesionales a partir del 1 de enero de 2012, los datos correspondientes a actividades de los hogares como empleadores de personal doméstico para el año 2012 no son comparables a los de años anteriores.

I.6.1 DURACIÓN MEDIA DE LAS BAJAS DE ACCIDENTES EN JORNADA DE TRABAJO, SEGÚN SEXO, POR SECTOR Y DIVISIÓN DE ACTIVIDAD (1)

Jornadas no trabajadas por accidente de trabajo

	2006	2007	2008	2009	2010	2011	2012
VARONES	23,4	23,4	21,7	26,1	27,4	28,1	28,5
SECTORES							
Agrario	29,3	29,3	26,6	31,8	33,0	32,8	32,8
No agrario	23,2	23,2	21,5	25,8	27,1	27,8	28,2
Industria	22,5	22,5	20,9	24,9	26,0	26,9	27,6
Construcción	23,1	23,1	21,7	26,6	28,7	29,8	30,5
Servicios	23,9	23,9	21,8	25,9	27,0	27,4	27,7
DIVISIONES							
01 Agricultura, ganadería, caza y servicios relacionados con las mismas	28,5	28,5	26,2	31,1	31,7	31,8	31,3
02 Silvicultura y explotación forestal	23,5	23,5	23,0	27,7	30,1	30,8	31,9
03 Pesca y acuicultura	39,1	39,1	33,0	40,3	44,8	41,7	43,4
05 Extracción de antracita, hulla y lignito	24,0	24,0	21,3	22,6	24,3	29,1	37,7
06 Extracción de crudo de petróleo y gas natural	18,1	18,1	17,5	21,0	31,8	35,9	87,9
07 Extracción de minerales metálicos	30,2	30,2	22,9	31,9	31,1	32,7	37,4
08 Otras industrias extractivas	27,8	27,8	26,3	32,3	33,1	33,3	35,0
09 Actividades de apoyo a las industrias extractivas	28,9	28,9	35,1	21,7	18,8	27,6	72,1
10 Industria de la alimentación	22,2	22,2	21,2	25,0	25,7	25,6	26,6
11 Fabricación de bebidas	23,6	23,6	21,6	26,0	29,6	28,0	28,9
12 Industria del tabaco	18,9	18,9	22,3	37,6	37,2	22,6	21,7
13 Industria textil	23,8	23,8	23,6	25,5	28,3	29,6	27,1
14 Confección de prendas de vestir	23,3	23,3	19,9	25,8	24,0	25,9	25,6
15 Industria del cuero y del calzado	24,6	24,6	22,2	24,8	28,7	26,1	26,3
16 Industria de la madera y del corcho, excepto muebles; cestería y espartería	23,8	23,8	23,2	27,3	29,5	30,2	31,7
17 Industria del papel	24,9	24,9	22,5	27,0	27,9	30,0	29,8
18 Artes gráficas y reproducción de soportes grabados: impresión, encuadernación	22,9	22,9	20,2	25,1	25,3	26,1	26,0
19 Coquerías y refino de petróleo	34,1	34,1	25,5	49,3	49,1	36,2	47,0
20 Industria química	23,3	23,3	21,6	26,0	25,5	28,1	27,3
21 Fabricación de productos farmacéuticos	20,4	20,4	20,3	22,2	25,6	25,1	23,7
22 Fabricación de productos de caucho y plásticos	22,3	22,3	21,1	23,8	24,4	23,9	26,6
23 Fabricación de otros productos minerales no metálicos	24,3	24,3	23,3	27,6	29,4	31,7	32,6
24 Metalurgia; fabricación de productos de hierro, acero y ferroaleaciones	23,4	23,4	21,7	26,1	26,6	28,4	29,0
25 Fabricación de productos metálicos, excepto maquinaria y equipo	20,8	20,8	19,2	23,3	24,4	25,4	25,9
26 Fabricación de productos informáticos, electrónicos y ópticos	20,6	20,6	19,9	21,8	24,2	22,7	27,0
27 Fabricación de material y equipo eléctrico	21,4	21,4	20,7	23,8	25,1	25,4	26,3
28 Fabricación de maquinaria y equipo n.c.o.p.	21,6	21,6	19,8	23,7	24,0	25,5	24,5
29 Fabricación de vehículos de motor, remolques y semirremolques	21,5	21,5	21,0	24,2	24,2	25,3	23,3
30 Fabricación de otro material de transporte	20,9	20,9	17,6	21,2	24,0	25,4	26,0
31 Fabricación de muebles	21,9	21,9	21,2	25,7	26,9	27,1	29,6
32 Otras industrias manufactureras	23,5	23,5	20,5	24,8	25,2	26,3	27,9
33 Reparación e instalación de maquinaria y equipo	21,0	21,0	19,1	23,6	25,8	26,5	28,3
35 Suministro de energía eléctrica, gas, vapor y aire acondicionado	28,0	28,0	23,6	30,8	30,1	32,4	33,0
36 Captación, depuración y distribución de agua	27,9	27,9	23,6	27,1	29,4	30,0	28,5
37 Recogida y tratamiento de aguas residuales	20,9	20,9	20,4	26,2	23,7	24,5	24,0
38 Recogida, tratamiento y eliminación de residuos; valorización	22,6	22,6	21,3	25,8	26,9	26,7	27,0
39 Actividades de descontaminación y otros servicios de gestión de residuos	23,8	23,8	28,4	33,3	26,4	31,7	23,1
41 Construcción de edificios	23,5	23,5	22,4	27,6	30,0	30,9	32,2
42 Ingeniería civil	23,5	23,5	22,1	26,2	28,5	30,8	31,7
43 Actividades de construcción especializada	22,5	22,5	20,9	25,6	27,5	28,6	29,2
45 Venta y reparación de vehículos de motor y motocicletas	20,9	20,9	18,9	22,5	23,7	24,5	24,9
46 Comercio al por mayor e intermediarios del comercio, excepto de vehículos de motor y motocicletas	22,3	22,3	20,6	24,8	25,6	26,5	26,7
47 Comercio al por menor, excepto de vehículos de motor y motocicletas	21,8	21,8	19,6	23,3	24,1	24,8	24,3

I.6.1 DURACIÓN MEDIA DE LAS BAJAS DE ACCIDENTES EN JORNADA DE TRABAJO, SEGÚN SEXO, POR SECTOR Y DIVISIÓN DE ACTIVIDAD (1)

Jornadas no trabajadas por accidente de trabajo

	2006	2007	2008	2009	2010	2011	2012
49 Transporte terrestre y por tubería	27,3	27,3	25,4	30,0	32,2	32,8	33,5
50 Transporte marítimo y por vías navegables interiores	40,3	40,3	32,8	39,5	39,9	46,3	40,6
51 Transporte aéreo	23,4	23,4	20,5	22,3	24,0	23,3	22,4
52 Almacenamiento y actividades anexas al transporte	22,2	22,2	20,4	24,2	25,3	26,0	26,6
53 Actividades postales y de correos	25,2	25,2	22,2	27,5	26,5	28,7	27,0
55 Servicios de alojamiento	21,1	21,1	19,1	24,2	23,1	24,0	23,2
56 Servicios de comidas y bebidas	21,8	21,8	20,1	22,7	23,8	23,6	24,6
58 Edición	25,1	25,1	23,9	26,2	27,6	27,6	30,8
59 Actividades cinematográficas, de vídeo y de programas de televisión, grabación de sonido y edición musical	22,8	22,8	23,1	28,0	28,1	26,3	29,7
60 Actividades de programación y emisión de radio y televisión	27,7	27,7	22,8	24,8	32,3	29,6	30,1
61 Telecomunicaciones	24,2	24,2	25,0	28,9	30,0	33,1	27,3
62 Programación, consultoría y otras actividades relacionadas con la informática	22,6	22,6	21,6	21,6	28,5	25,4	25,7
63 Servicios de información	21,6	21,6	24,5	23,1	28,2	31,0	22,6
64 Servicios financieros, excepto seguros y fondos de pensiones	35,6	35,6	30,5	30,9	37,3	36,6	33,3
65 Seguros, reaseguros y fondos de pensiones, excepto Seguridad Social obligatoria	31,6	31,6	33,0	34,7	31,0	35,2	33,9
66 Actividades auxiliares a los servicios financieros y a los seguros	36,7	36,7	30,3	41,5	39,3	32,8	34,9
68 Actividades inmobiliarias	23,2	23,2	21,7	26,4	28,5	25,9	30,1
69 Actividades jurídicas y de contabilidad	27,6	27,6	24,3	30,8	30,2	32,6	33,5
70 Actividades de las sedes centrales; actividades de consultoría de gestión empresarial	21,5	21,5	24,8	25,9	29,2	31,9	27,3
71 Servicios técnicos de arquitectura e ingeniería; ensayos y análisis técnicos	23,0	23,0	20,1	24,6	26,4	26,5	28,3
72 Investigación y desarrollo	21,1	21,1	23,5	23,6	27,1	26,6	28,4
73 Publicidad y estudios de mercado	23,0	23,0	22,2	23,5	24,9	28,1	26,4
74 Otras actividades profesionales, científicas y técnicas	23,0	23,0	22,2	25,6	24,1	28,7	32,0
75 Actividades veterinarias	19,8	19,8	25,0	28,6	29,3	27,5	25,0
77 Actividades de alquiler	22,8	22,8	20,8	26,6	26,5	26,1	27,7
78 Actividades relacionadas con el empleo	22,2	22,2	20,1	27,2	28,0	25,8	26,9
79 Actividades de agencias de viajes, operadores turísticos, servicios de reservas y actividades relacionadas con los mismos	26,7	26,7	24,1	32,0	28,7	29,2	31,7
80 Actividades de seguridad e investigación	27,5	27,5	23,9	28,9	29,9	30,8	32,2
81 Servicios a edificios y actividades de jardinería	22,8	22,8	20,8	24,8	24,7	24,8	25,1
82 Actividades administrativas de oficina y otras actividades auxiliares a las empresas	22,9	22,9	21,4	24,0	26,8	26,7	26,2
84 Administración Pública y defensa; Seguridad Social obligatoria	26,7	26,7	23,9	27,6	28,3	28,9	28,4
85 Educación	26,6	26,6	24,0	28,0	29,6	29,7	28,2
86 Actividades sanitarias	28,4	28,4	26,3	30,0	32,7	31,0	33,0
87 Asistencia en establecimientos residenciales	23,4	23,4	20,4	22,8	25,0	24,9	25,3
88 Actividades de servicios sociales sin alojamiento	26,5	26,5	23,4	28,9	29,7	29,2	31,4
90 Actividades de creación, artísticas y espectáculos	27,6	27,6	24,2	27,9	28,1	31,0	29,3
91 Actividades de bibliotecas, archivos, museos y otras actividades culturales	20,0	20,0	21,1	22,7	30,7	27,6	22,8
92 Actividades de juegos de azar y apuestas	24,1	24,1	22,7	24,2	30,1	30,2	29,7
93 Actividades deportivas, recreativas y de entretenimiento	30,8	30,8	25,5	30,7	31,5	32,5	35,1
94 Actividades asociativas	25,4	25,4	21,5	29,0	29,5	27,7	25,4
95 Reparación de ordenadores, efectos personales y artículos de uso doméstico	22,4	22,4	19,6	23,5	24,1	25,0	23,3
96 Otros servicios personales	24,6	24,6	21,3	25,7	26,8	27,7	27,0
97 Actividades de los hogares como empleadores de personal doméstico (2)	31,1	31,1	30,2	32,0	34,8	34,4	32,1
99 Actividades de organizaciones y organismos extraterritoriales	20,1	20,1	17,8	16,3	30,3	34,7	19,0

(1) Como actividad económica se considera la del centro de trabajo donde se haya producido el accidente, y en su defecto (accidentes en desplazamiento y accidentes *in itinere*) se toma la actividad económica del centro de trabajo habitual del trabajador accidentado. Los datos de los años 2006 a 2008, recogidos en CNAE-93, se han reconvertido a la nueva clasificación, por lo que pueden considerarse comparables. Véanse notas a "distintos cuadros" en FUENTES Y NOTAS EXPLICATIVAS. Véase método de cálculo en "notas generales" de FUENTES Y NOTAS EXPLICATIVAS.

(2) Debido a la incorporación del Sistema/Régimen Especial para Empleados de Hogar en la protección por contingencias profesionales a partir del 1 de enero de 2012, los datos correspondientes a actividades de los hogares como empleadores de personal doméstico para el año 2012 no son comparables a los de años anteriores.

I.6.1 DURACIÓN MEDIA DE LAS BAJAS DE ACCIDENTES EN JORNADA DE TRABAJO, SEGÚN SEXO, POR SECTOR Y DIVISIÓN DE ACTIVIDAD (1)

Jornadas no trabajadas por accidente de trabajo

	2006	2007	2008	2009	2010	2011	2012
MUJERES	23,1	23,7	21,9	25,6	26,5	26,8	27,2
SECTORES							
Agrario	27,3	28,4	25,4	31,3	32,7	31,9	33,5
No agrario	22,9	23,5	21,8	25,4	26,3	26,6	26,9
Industria	22,0	22,3	21,5	25,2	26,2	27,0	27,4
Construcción	24,8	24,4	23,4	29,9	30,0	28,0	29,2
Servicios	23,1	23,7	21,9	25,4	26,2	26,6	26,8
DIVISIONES							
01 Agricultura, ganadería, caza y servicios relacionados con las mismas	27,2	27,9	24,8	31,1	31,8	31,5	32,4
02 Silvicultura y explotación forestal	25,8	22,9	23,1	25,3	26,8	25,6	21,8
03 Pesca y acuicultura	36,1	52,0	48,2	49,0	62,9	51,1	70,3
05 Extracción de antracita, hulla y lignito	30,9	31,4	32,1	13,2	19,6	32,5	47,9
06 Extracción de crudo de petróleo y gas natural	20,5	11,5	40,0	16,6	8,0	85,0	42,0
07 Extracción de minerales metálicos	41,7	12,0	32,0	8,0	16,9	51,0	35,5
08 Otras industrias extractivas	21,9	23,7	26,6	21,2	25,6	33,2	37,8
09 Actividades de apoyo a las industrias extractivas	11,8	32,6	14,2	16,3	23,3	10,0	321,0
10 Industria de la alimentación	22,8	22,5	22,0	25,4	26,9	27,7	27,4
11 Fabricación de bebidas	22,9	23,3	22,0	23,9	28,2	29,9	32,6
12 Industria del tabaco	32,7	26,9	23,5	45,4	25,8	47,2	28,4
13 Industria textil	22,7	23,3	22,3	26,6	27,1	26,5	26,0
14 Confección de prendas de vestir	24,1	24,7	22,3	30,9	28,7	28,3	30,8
15 Industria del cuero y del calzado	26,1	23,5	24,3	26,2	25,8	28,6	30,3
16 Industria de la madera y del corcho, excepto muebles; cestería y espartería	24,8	24,2	24,6	25,5	28,2	26,9	36,3
17 Industria del papel	23,1	22,0	20,9	29,3	25,6	29,5	33,6
18 Artes gráficas y reproducción de soportes grabados: impresión, encuadernación	20,1	20,9	20,9	25,5	27,0	28,3	30,9
19 Coquerías y refino de petróleo	34,6	30,5	23,8	42,6	25,6	25,8	16,0
20 Industria química	20,5	21,6	19,9	23,2	23,2	23,2	25,7
21 Fabricación de productos farmacéuticos	20,4	19,8	19,9	22,7	23,5	25,2	26,8
22 Fabricación de productos de caucho y plásticos	20,4	20,4	20,6	23,0	25,2	24,7	25,4
23 Fabricación de otros productos minerales no metálicos	22,9	26,4	24,6	31,6	29,9	28,2	32,5
24 Metalurgia; fabricación de productos de hierro, acero y ferroaleaciones	20,9	21,6	21,3	27,7	23,8	31,0	21,7
25 Fabricación de productos metálicos, excepto maquinaria y equipo	20,8	21,4	20,3	23,4	27,6	24,6	27,6
26 Fabricación de productos informáticos, electrónicos y ópticos	20,5	21,0	19,5	18,9	22,9	23,5	26,5
27 Fabricación de material y equipo eléctrico	21,3	22,9	22,5	26,0	26,2	28,9	24,4
28 Fabricación de maquinaria y equipo n.c.o.p.	21,4	22,7	19,7	21,4	22,8	23,4	22,9
29 Fabricación de vehículos de motor, remolques y semirremolques	20,2	21,3	20,9	24,5	25,8	25,1	24,8
30 Fabricación de otro material de transporte	19,6	21,6	20,3	21,6	22,6	28,5	26,3
31 Fabricación de muebles	17,7	21,0	20,4	27,9	24,5	19,5	27,5
32 Otras industrias manufactureras	17,9	20,1	20,6	27,5	25,6	29,3	23,7
33 Reparación e instalación de maquinaria y equipo	20,6	19,5	22,0	29,5	26,8	30,2	29,6
35 Suministro de energía eléctrica, gas, vapor y aire acondicionado	24,5	25,1	22,5	26,9	26,7	34,1	29,1
36 Captación, depuración y distribución de agua	28,7	25,4	24,6	23,9	30,2	22,6	24,4
37 Recogida y tratamiento de aguas residuales	23,2	29,9	18,3	18,8	24,1	21,3	19,4
38 Recogida, tratamiento y eliminación de residuos; valorización	23,7	22,2	20,8	23,5	24,8	28,3	26,4
39 Actividades de descontaminación y otros servicios de gestión de residuos	18,0	45,5	26,4	30,8	47,9	22,0	33,9
41 Construcción de edificios	24,9	25,3	23,4	30,0	30,6	27,8	31,1
42 Ingeniería civil	25,3	22,6	24,5	23,6	26,2	32,7	29,2
43 Actividades de construcción especializada	24,7	23,7	23,3	30,7	30,0	27,4	27,3
45 Venta y reparación de vehículos de motor y motocicletas	20,7	23,6	22,1	26,8	25,4	30,1	30,3
46 Comercio al por mayor e intermediarios del comercio, excepto de vehículos de motor y motocicletas	22,3	23,1	21,6	25,4	25,7	25,9	27,6
47 Comercio al por menor, excepto de vehículos de motor y motocicletas	20,2	20,8	19,4	22,3	23,5	23,8	24,3

I.6.1 DURACIÓN MEDIA DE LAS BAJAS DE ACCIDENTES EN JORNADA DE TRABAJO, SEGÚN SEXO, POR SECTOR Y DIVISIÓN DE ACTIVIDAD (1)

Jornadas no trabajadas por accidente de trabajo

	2006	2007	2008	2009	2010	2011	2012
49 Transporte terrestre y por tubería	23,4	26,5	21,8	27,3	30,5	30,3	30,4
50 Transporte marítimo y por vías navegables interiores	36,3	33,9	24,1	35,7	32,0	30,7	36,0
51 Transporte aéreo	22,9	21,6	22,1	24,9	25,3	24,5	24,7
52 Almacenamiento y actividades anexas al transporte	20,1	20,6	19,3	20,9	23,7	24,5	24,4
53 Actividades postales y de correos	27,0	27,1	22,8	27,2	27,8	27,5	28,6
55 Servicios de alojamiento	20,6	22,1	21,1	24,6	25,0	25,0	24,9
56 Servicios de comidas y bebidas	20,1	20,9	19,2	22,2	22,5	23,7	23,3
58 Edición	22,9	23,0	20,6	26,1	22,7	29,5	23,8
59 Actividades cinematográficas, de vídeo y de programas de televisión, grabación de sonido y edición musical	20,0	22,4	19,9	21,0	25,1	21,8	22,8
60 Actividades de programación y emisión de radio y televisión	37,1	28,3	24,2	28,5	21,9	31,0	24,1
61 Telecomunicaciones	21,9	29,2	22,8	24,0	29,6	30,9	28,8
62 Programación, consultoría y otras actividades relacionadas con la informática	21,5	20,3	19,5	25,7	28,6	24,1	22,1
63 Servicios de información	28,9	29,6	21,1	27,9	29,5	24,7	30,0
64 Servicios financieros, excepto seguros y fondos de pensiones	28,3	27,0	24,2	29,3	29,1	31,6	30,0
65 Seguros, reaseguros y fondos de pensiones, excepto Seguridad Social obligatoria	21,3	23,9	21,6	24,3	26,8	27,0	31,6
66 Actividades auxiliares a los servicios financieros y a los seguros	24,9	28,4	20,8	32,6	39,1	29,3	36,9
68 Actividades inmobiliarias	23,0	28,6	23,0	30,0	32,3	32,8	28,3
69 Actividades jurídicas y de contabilidad	26,2	26,0	23,8	28,1	28,2	29,9	28,8
70 Actividades de las sedes centrales; actividades de consultoría de gestión empresarial	21,3	25,3	20,1	27,4	26,3	28,5	31,9
71 Servicios técnicos de arquitectura e ingeniería; ensayos y análisis técnicos	23,1	24,0	22,7	25,8	28,0	27,7	28,6
72 Investigación y desarrollo	23,2	22,4	22,3	22,4	24,5	24,8	26,6
73 Publicidad y estudios de mercado	21,7	23,7	22,4	25,9	26,5	28,2	29,8
74 Otras actividades profesionales, científicas y técnicas	23,1	24,2	19,9	24,3	24,3	23,7	24,3
75 Actividades veterinarias	17,6	27,4	23,7	27,1	27,4	21,8	19,9
77 Actividades de alquiler	22,1	22,5	21,4	26,6	28,2	25,8	27,6
78 Actividades relacionadas con el empleo	22,8	22,4	22,5	27,3	29,1	24,3	25,8
79 Actividades de agencias de viajes, operadores turísticos, servicios de reservas y actividades relacionadas con los mismos	24,0	25,6	27,3	32,1	25,2	28,1	31,6
80 Actividades de seguridad e investigación	23,4	24,6	22,8	26,7	27,8	28,1	26,3
81 Servicios a edificios y actividades de jardinería	23,6	24,1	23,0	26,1	27,1	27,2	26,8
82 Actividades administrativas de oficina y otras actividades auxiliares a las empresas	22,1	21,6	21,1	24,3	23,9	26,4	24,0
84 Administración Pública y defensa; Seguridad Social obligatoria	26,6	26,7	24,0	28,2	29,4	30,0	29,1
85 Educación	25,1	26,2	23,4	27,3	26,8	27,9	27,4
86 Actividades sanitarias	30,7	30,4	26,9	30,7	31,8	31,6	31,6
87 Asistencia en establecimientos residenciales	23,7	23,8	21,7	24,8	25,2	25,3	25,7
88 Actividades de servicios sociales sin alojamiento	24,6	25,1	22,3	26,0	26,5	26,1	25,4
90 Actividades de creación, artísticas y espectáculos	27,9	26,9	23,7	25,2	30,3	26,0	25,7
91 Actividades de bibliotecas, archivos, museos y otras actividades culturales	21,9	26,2	24,4	19,7	29,6	28,1	30,0
92 Actividades de juegos de azar y apuestas	22,7	19,6	18,7	30,9	25,4	26,1	20,8
93 Actividades deportivas, recreativas y de entretenimiento	22,4	23,5	22,5	26,0	26,9	27,9	27,8
94 Actividades asociativas	25,5	25,9	23,5	25,9	29,3	27,6	28,1
95 Reparación de ordenadores, efectos personales y artículos de uso doméstico	22,9	25,3	21,8	23,6	25,4	21,3	29,4
96 Otros servicios personales	21,8	22,1	20,3	23,8	25,4	25,8	25,8
97 Actividades de los hogares como empleadores de personal doméstico (2)	30,1	31,8	28,8	35,3	36,0	41,9	44,7
99 Actividades de organizaciones y organismos extraterritoriales	27,5	31,0	22,1	24,0	25,4	26,1	26,7

(1) Como actividad económica se considera la del centro de trabajo donde se haya producido el accidente, y en su defecto (accidentes en desplazamiento y accidentes *in itinere*) se toma la actividad económica del centro de trabajo habitual del trabajador accidentado. Los datos de los años 2006 a 2008, recogidos en CNAE-93, se han reconvertido a la nueva clasificación, por lo que pueden considerarse comparables. Véanse notas a "distintos cuadros" en FUENTES Y NOTAS EXPLICATIVAS. Véase método de cálculo en "notas generales" de FUENTES Y NOTAS EXPLICATIVAS.

(2) Debido a la incorporación del Sistema/Régimen Especial para Empleados de Hogar en la protección por contingencias profesionales a partir del 1 de enero de 2012, los datos correspondientes a actividades de los hogares como empleadores de personal doméstico para el año 2012 no son comparables a los de años anteriores.

I.6.2. DURACIÓN MEDIA DE LAS BAJAS DE ACCIDENTES EN JORNADA DE TRABAJO, POR COMUNIDAD AUTÓNOMA Y PROVINCIA (1)
Jornadas no trabajadas por accidente de trabajo

	2003	2004	2005	2006	2007	2008	2009	2010	2011	2012
TOTAL	23,5	22,1	22,7	22,4	23,5	21,7	26,0	27,2	27,7	28,1
ANDALUCÍA	22,2	20,6	21,3	21,7	22,7	20,9	25,1	26,3	27,1	27,3
Almería	23,3	21,6	22,9	23,1	24,1	22,2	27,0	27,8	27,3	27,6
Cádiz	22,6	20,6	21,2	21,3	21,5	19,9	22,5	25,3	25,6	27,2
Córdoba	21,7	19,0	20,1	20,2	22,3	19,6	23,1	24,5	25,5	25,7
Granada	24,5	24,6	23,5	23,8	24,4	23,6	27,6	28,3	30,4	29,6
Huelva	22,1	20,1	21,3	22,0	22,7	21,3	27,0	27,1	26,5	27,5
Jaén	23,0	21,0	19,9	21,5	23,0	21,3	24,8	26,3	27,3	27,4
Málaga	22,0	19,9	20,8	20,9	21,4	20,0	24,7	24,3	25,3	25,8
Sevilla	21,1	20,0	21,4	21,9	23,4	21,1	26,0	27,8	29,1	28,2
ARAGÓN	26,1	25,9	25,9	25,6	26,6	24,1	28,4	30,5	29,0	30,1
Huesca	25,2	24,5	25,5	24,1	25,4	23,3	29,7	31,2	28,8	30,9
Teruel	27,0	29,5	26,6	27,1	27,5	24,6	30,4	32,6	31,5	34,9
Zaragoza	26,2	25,7	25,9	25,7	26,8	24,2	27,8	30,1	28,6	29,2
ASTURIAS (PRINCIPADO DE)	29,0	26,9	28,4	26,2	26,7	24,9	30,6	31,6	33,1	35,2
BALEARS (ILLES)	21,6	20,3	20,0	19,1	20,2	19,9	23,4	23,9	24,7	24,1
CANARIAS	22,5	21,8	22,1	22,0	23,3	20,6	24,9	24,7	25,5	26,2
Palmas (Las)	21,9	20,7	21,3	20,5	22,5	20,7	24,8	23,7	25,3	26,1
S.C.Tenerife	23,3	23,0	23,1	23,9	24,2	20,5	25,0	25,9	25,8	26,3
CANTABRIA	28,6	28,5	29,0	28,9	31,0	26,7	33,0	35,9	36,2	35,1
CASTILLA-LA MANCHA	22,6	20,9	22,0	21,9	22,2	20,7	25,3	27,3	27,8	28,1
Albacete	22,5	22,3	22,0	21,8	22,2	21,1	26,7	27,4	28,4	31,0
Ciudad Real	24,6	21,6	22,6	22,4	23,4	21,7	25,8	29,1	29,0	28,1
Cuenca	25,2	23,3	24,6	24,6	25,5	23,9	31,5	30,9	31,9	31,7
Guadalajara	22,3	19,0	22,5	20,8	20,6	18,8	23,7	24,5	25,4	27,1
Toledo	21,0	19,8	21,0	21,7	21,3	19,8	23,2	25,8	26,6	26,3
CASTILLA Y LEÓN	24,4	23,0	24,1	23,3	24,8	23,1	28,6	29,4	30,6	30,7
Ávila	25,4	22,2	24,0	24,3	26,5	23,7	29,6	35,4	33,0	34,3
Burgos	23,2	22,0	23,1	22,3	24,3	21,4	26,2	28,0	27,2	27,3
León	26,4	24,9	27,0	25,8	27,8	26,1	33,2	34,3	36,1	35,9
Palencia	23,3	25,4	24,8	22,9	24,8	23,7	28,6	30,3	30,7	32,0
Salamanca	23,0	21,6	22,5	23,2	24,4	22,7	27,2	25,6	30,1	29,4
Segovia	23,8	22,6	24,2	22,5	23,3	22,4	28,3	28,7	29,9	30,3
Soria	23,8	22,4	24,4	24,2	24,0	22,9	29,6	27,5	28,3	30,4
Valladolid	24,4	22,3	22,7	22,1	22,9	21,8	27,0	27,7	29,5	28,8
Zamora	24,5	22,0	22,8	21,8	23,6	22,3	24,6	26,9	28,8	29,7
CATALUÑA	22,3	21,2	21,3	20,6	22,1	20,6	23,9	25,5	25,5	26,5
Barcelona	22,0	20,9	21,0	20,4	21,7	20,3	23,4	25,1	25,0	26,2
Girona	23,4	22,0	21,7	21,2	23,1	20,8	24,9	26,4	26,7	27,9
Lleida	23,8	22,3	23,1	21,0	22,3	20,8	24,3	24,5	25,8	27,2
Tarragona	23,0	22,5	22,0	21,6	24,0	22,4	26,3	28,0	27,5	27,4
COMUNITAT VALENCIANA	23,5	23,0	24,1	23,7	25,4	24,3	29,0	30,6	31,4	32,2
Alicante	23,2	22,2	23,0	22,7	23,8	22,9	27,7	29,7	29,9	30,3
Castellón	24,6	23,3	24,3	24,9	28,1	26,3	32,8	32,8	35,0	34,6
Valencia	23,4	23,4	24,7	24,1	25,8	24,6	28,9	30,6	31,4	32,7
EXTREMADURA	23,0	21,6	22,8	23,4	24,2	21,8	26,0	28,0	28,7	28,9
Badajoz	22,3	20,7	22,6	23,3	24,2	21,4	25,8	27,7	28,9	28,5
Cáceres	24,1	23,4	23,2	23,5	24,2	22,5	26,4	28,7	28,4	29,7
GALICIA	28,3	29,0	28,7	27,2	29,0	25,7	31,1	34,0	34,1	36,4
Coruña (A)	28,8	28,3	27,9	27,2	29,0	25,8	31,0	34,4	33,6	35,3
Lugo	30,8	34,9	36,4	32,8	35,9	30,6	38,2	39,2	41,1	44,6
Ourense	27,2	27,2	27,5	26,0	29,0	24,9	28,9	31,3	31,9	33,9
Pontevedra	27,5	28,6	27,9	26,1	27,2	24,5	30,1	32,7	33,5	36,0
MADRID (COMUNIDAD DE)	22,8	20,1	21,1	21,1	21,6	19,7	23,2	24,0	25,2	24,7
MURCIA (REGIÓN DE)	26,4	24,6	25,1	24,6	23,0	23,8	28,7	29,1	29,3	29,2
NAVARRA (C. FORAL DE)	23,3	20,8	21,7	21,1	22,0	20,5	24,7	23,9	24,9	25,8
PAÍS VASCO	24,5	22,9	23,6	23,6	23,8	21,9	26,6	27,0	27,4	26,8
Álava	23,2	22,6	22,6	23,5	23,2	21,2	25,9	27,0	27,7	26,8
Guipúzcoa	24,3	22,6	23,8	23,0	23,6	21,1	27,0	26,2	26,4	25,3
Vizcaya	25,2	23,2	23,9	24,0	24,2	22,6	26,5	27,6	27,9	27,8
RIOJA (LA)	23,1	19,6	22,0	21,1	22,7	20,6	24,8	27,4	28,1	27,4
Ceuta	24,1	27,4	25,4	28,9	26,5	24,9	26,5	26,7	25,3	27,1
Melilla	32,8	23,8	28,6	25,6	25	21,8	27,0	25,8	26,1	30,9

(1) La distribución territorial se realiza según la provincia de la Autoridad Laboral que ha recepcionado el parte de accidente de trabajo. Véase método de cálculo en "notas generales" de FUENTES Y NOTAS EXPLICATIVAS.

R. RECAÍDAS DE ACCIDENTES DE TRABAJO OCURRIDAS EN 2012

R.1. RECAIDAS DE ACCIDENTES DE TRABAJO, SEGÚN GRAVEDAD, POR COMUNIDAD AUTÓNOMA Y PROVINCIA (1)

Año 2012

	EN JORNADA				IN ITINERE			
	Total	Leves	Graves	Mortales	Total	Leves	Graves	Mortales
TOTAL	18.801	18.665	136	-	2.651	2.606	45	-
ANDALUCIA	2.421	2.395	26	-	390	382	8	-
Almería	227	225	2	-	35	35	-	-
Cádiz	424	422	2	-	60	59	1	-
Córdoba	216	211	5	-	18	18	-	-
Granada	184	182	2	-	30	28	2	-
Huelva	196	193	3	-	12	12	-	-
Jaén	138	136	2	-	16	15	1	-
Málaga	451	446	5	-	93	93	-	-
Sevilla	585	580	5	-	126	122	4	-
ARAGON	501	497	4	-	57	55	2	-
Huesca	88	88	-	-	7	6	1	-
Teruel	59	59	-	-	2	2	-	-
Zaragoza	354	350	4	-	48	47	1	-
ASTURIAS (PRINCIPADO DE)	478	475	3	-	48	47	1	-
BALEARS (ILLES)	578	576	2	-	93	92	1	-
CANARIAS	849	844	5	-	100	99	1	-
Palmas (Las)	458	458	-	-	52	51	1	-
S. C. Tenerife	391	386	5	-	48	48	-	-
CANTABRIA	212	210	2	-	25	22	3	-
CASTILLA-LA MANCHA	910	906	4	-	59	58	1	-
Albacete	123	121	2	-	12	11	1	-
Ciudad Real	195	195	-	-	9	9	-	-
Cuenca	114	114	-	-	5	5	-	-
Guadalajara	177	176	1	-	12	12	-	-
Toledo	301	300	1	-	21	21	-	-
CASTILLA Y LEON	948	938	10	-	81	76	5	-
Ávila	55	55	-	-	2	2	-	-
Burgos	217	213	4	-	12	9	3	-
León	229	228	1	-	20	18	2	-
Palencia	68	67	1	-	3	3	-	-
Salamanca	94	93	1	-	9	9	-	-
Segovia	56	54	2	-	4	4	-	-
Soria	53	53	-	-	4	4	-	-
Valladolid	145	145	-	-	26	26	-	-
Zamora	31	30	1	-	1	1	-	-
CATALUNA	3.738	3.709	29	-	645	636	9	-
Barcelona	2.763	2.745	18	-	541	535	6	-
Girona	413	407	6	-	49	49	-	-
Lleida	204	203	1	-	16	15	1	-
Tarragona	358	354	4	-	39	37	2	-
COMUNITAT VALENCIANA	1.558	1.549	9	-	211	208	3	-
Alicante	472	469	3	-	68	67	1	-
Castellón	197	196	1	-	10	10	-	-
Valencia	889	884	5	-	133	131	2	-
EXTREMADURA	303	295	8	-	27	26	1	-
Badajoz	223	218	5	-	23	23	-	-
Cáceres	80	77	3	-	4	3	1	-
GALICIA	874	864	10	-	109	107	2	-
Coruña (A)	464	459	5	-	55	55	-	-
Lugo	74	74	-	-	7	7	-	-
Ourense	86	85	1	-	15	14	1	-
Pontevedra	250	246	4	-	32	31	1	-
MADRID (COMUNIDAD DE)	3.117	3.106	11	-	547	542	5	-
MURCIA (REGION DE)	575	574	1	-	66	66	-	-
NAVARRA (C. FORAL DE)	286	285	1	-	34	34	-	-
PAIS VASCO	1.281	1.273	8	-	143	140	3	-
Alava	287	287	-	-	32	31	1	-
Guipúzcoa	432	427	5	-	42	41	1	-
Vizcaya	562	559	3	-	69	68	1	-
RIOJA (LA)	140	137	3	-	14	14	-	-
Ceuta	17	17	-	-	2	2	-	-
Melilla	15	15	-	-	-	-	-	-

(1) La distribución territorial se realiza según la provincia de la Autoridad Laboral que ha recepcionado el parte de accidente de trabajo.

R.2. RECAÍDAS DE ACCIDENTES DE TRABAJO, SEGÚN GRAVEDAD, POR SECTOR Y DIVISIÓN DE ACTIVIDAD (1)

Año 2012

	EN JORNADA				IN ITINERE			
	Total	Leves	Graves	Mortales	Total	Leves	Graves	Mortales
TOTAL	18.801	18.665	136	-	2.651	2.606	45	-
SECTORES								
Agrario	818	809	9	-	30	30	-	-
No agrario	17.983	17.856	127	-	2.621	2.576	45	-
Industria	4.833	4.790	43	-	371	361	10	-
Construcción	2.197	2.177	20	-	115	113	2	-
Servicios	10.953	10.889	64	-	2.135	2.102	33	-
DIVISIONES								
01 Agricultura, ganadería, caza y servicios relacionados con las mismas	641	633	8	-	27	27	-	-
02 Silvicultura y explotación forestal	71	70	1	-	2	2	-	-
03 Pesca y acuicultura	106	106	-	-	1	1	-	-
05 Extracción de antracita, hulla y lignito	91	91	-	-	-	-	-	-
06 Extracción de crudo de petróleo y gas natural	-	-	-	-	-	-	-	-
07 Extracción de minerales metálicos	2	2	-	-	-	-	-	-
08 Otras industrias extractivas	58	58	-	-	3	3	-	-
09 Actividades de apoyo a las industrias extractivas	-	-	-	-	1	1	-	-
10 Industria de la alimentación	815	808	7	-	48	46	2	-
11 Fabricación de bebidas	90	88	2	-	9	9	-	-
12 Industria del tabaco	2	2	-	-	1	1	-	-
13 Industria textil	79	77	2	-	5	5	-	-
14 Confección de prendas de vestir	33	33	-	-	5	5	-	-
15 Industria del cuero y del calzado	35	35	-	-	4	4	-	-
16 Industria de la madera y del corcho, excepto muebles; cestería y espartería	137	137	-	-	11	11	-	-
17 Industria del papel	83	83	-	-	6	6	-	-
18 Artes gráficas y reproducción de soportes grabados: impresión, encuadernación	117	117	-	-	14	13	1	-
19 Coquerías y refino de petróleo	8	8	-	-	2	2	-	-
20 Industria química	144	139	5	-	10	10	-	-
21 Fabricación de productos farmacéuticos	49	49	-	-	8	8	-	-
22 Fabricación de productos de caucho y plásticos	209	204	5	-	16	16	-	-
23 Fabricación de otros productos minerales no metálicos	248	245	3	-	12	10	2	-
24 Metalurgia; fabricación de productos de hierro, acero y ferroaleaciones	315	313	2	-	14	14	-	-
25 Fabricación de productos metálicos, excepto maquinaria y equipo	716	713	3	-	37	37	-	-
26 Fabricación de productos informáticos, electrónicos y ópticos	34	33	1	-	10	10	-	-
27 Fabricación de material y equipo eléctrico	95	94	1	-	4	4	-	-
28 Fabricación de maquinaria y equipo n.c.o.p.	226	226	-	-	17	17	-	-
29 Fabricación de vehículos de motor, remolques y semirremolques	341	341	-	-	47	45	2	-
30 Fabricación de otro material de transporte	152	152	-	-	18	18	-	-
31 Fabricación de muebles	114	112	2	-	10	10	-	-
32 Otras industrias manufactureras	24	22	2	-	3	3	-	-
33 Reparación e instalación de maquinaria y equipo	144	142	2	-	13	13	-	-
35 Suministro de energía eléctrica, gas, vapor y aire acondicionado	62	61	1	-	10	8	2	-
36 Captación, depuración y distribución de agua	82	81	1	-	10	10	-	-
37 Recogida y tratamiento de aguas residuales	6	6	-	-	1	1	-	-
38 Recogida, tratamiento y eliminación de residuos; valorización	321	318	3	-	22	21	1	-
39 Actividades de descontaminación y otros servicios de gestión de residuos	1	-	1	-	-	-	-	-
41 Construcción de edificios	854	847	7	-	42	42	-	-
42 Ingeniería civil	148	147	1	-	10	9	1	-
43 Actividades de construcción especializada	1.195	1.183	12	-	63	62	1	-
45 Venta y reparación de vehículos de motor y motocicletas	489	488	1	-	46	46	-	-
46 Comercio al por mayor e intermediarios del comercio, excepto de vehículos de motor y motocicletas	1.026	1.016	10	-	132	132	-	-
47 Comercio al por menor, excepto de vehículos de motor y motocicletas	1.332	1.330	2	-	287	286	1	-

R.2. RECAÍDAS DE ACCIDENTES DE TRABAJO, SEGÚN GRAVEDAD, POR SECTOR Y DIVISIÓN DE ACTIVIDAD (1)

Año 2012

	EN JORNADA				IN ITINERE			
	Total	Leves	Graves	Mortales	Total	Leves	Graves	Mortales
49 Transporte terrestre y por tubería	644	642	2	-	70	70	-	-
50 Transporte marítimo y por vías navegables interiores	25	25	-	-	1	1	-	-
51 Transporte aéreo	89	89	-	-	18	18	-	-
52 Almacenamiento y actividades anexas al transporte	495	492	3	-	56	56	-	-
53 Actividades postales y de correos	239	239	-	-	23	23	-	-
55 Servicios de alojamiento	439	435	4	-	56	55	1	-
56 Servicios de comidas y bebidas	737	734	3	-	161	159	2	-
58 Edición	27	26	1	-	11	11	-	-
59 Actividades cinematográficas, de vídeo y de programas de televisión, grabación de sonido y edición musical	13	13	-	-	7	6	1	-
60 Actividades de programación y emisión de radio y televisión	7	7	-	-	5	5	-	-
61 Telecomunicaciones	53	52	1	-	24	24	-	-
62 Programación, consultoría y otras actividades relacionadas con la informática	13	12	1	-	25	24	1	-
63 Servicios de información	15	15	-	-	5	5	-	-
64 Servicios financieros, excepto seguros y fondos de pensiones	36	34	2	-	41	39	2	-
65 Seguros, reaseguros y fondos de pensiones, excepto Seguridad Social obligatoria	30	30	-	-	11	11	-	-
66 Actividades auxiliares a los servicios financieros y a los seguros	10	10	-	-	11	11	-	-
68 Actividades inmobiliarias	29	29	-	-	6	6	-	-
69 Actividades jurídicas y de contabilidad	36	36	-	-	22	21	1	-
70 Actividades de las sedes centrales; actividades de consultoría de gestión empresarial	17	17	-	-	13	11	2	-
71 Servicios técnicos de arquitectura e ingeniería; ensayos y análisis técnicos	75	75	-	-	24	23	1	-
72 Investigación y desarrollo	20	20	-	-	14	13	1	-
73 Publicidad y estudios de mercado	49	49	-	-	17	17	-	-
74 Otras actividades profesionales, científicas y técnicas	29	29	-	-	7	7	-	-
75 Actividades veterinarias	4	4	-	-	-	-	-	-
77 Actividades de alquiler	102	101	1	-	23	23	-	-
78 Actividades relacionadas con el empleo	15	15	-	-	4	4	-	-
79 Actividades de agencias de viajes, operadores turísticos, servicios de reservas y actividades relacionadas con los mismos	11	11	-	-	5	5	-	-
80 Actividades de seguridad e investigación	107	106	1	-	47	46	1	-
81 Servicios a edificios y actividades de jardinería	632	631	1	-	86	86	-	-
82 Actividades administrativas de oficina y otras actividades auxiliares a las empresas	134	134	-	-	60	60	-	-
84 Administración Pública y defensa; Seguridad Social obligatoria	1.645	1.634	11	-	242	237	5	-
85 Educación	235	234	1	-	73	71	2	-
86 Actividades sanitarias	723	719	4	-	273	264	9	-
87 Asistencia en establecimientos residenciales	461	458	3	-	43	43	-	-
88 Actividades de servicios sociales sin alojamiento	280	279	1	-	62	60	2	-
90 Actividades de creación, artísticas y espectáculos	53	53	-	-	11	11	-	-
91 Actividades de bibliotecas, archivos, museos y otras actividades culturales	19	19	-	-	2	2	-	-
92 Actividades de juegos de azar y apuestas	19	19	-	-	4	4	-	-
93 Actividades deportivas, recreativas y de entretenimiento	211	207	4	-	29	29	-	-
94 Actividades asociativas	83	82	1	-	23	22	1	-
95 Reparación de ordenadores, efectos personales y artículos de uso doméstico	50	50	-	-	2	2	-	-
96 Otros servicios personales	138	135	3	-	39	39	-	-
97 Actividades de los hogares como empleadores de personal doméstico (2)	56	53	3	-	14	14	-	-
99 Actividades de organizaciones y organismos extraterritoriales	1	1	-	-	-	-	-	-

(1) Como actividad económica se considera la del centro de trabajo donde se haya producido el accidente, y en su defecto (accidentes en desplazamiento y accidentes *in itinere*) se toma la actividad económica del centro de trabajo habitual del trabajador accidentado.

(2) Debido a la incorporación del Sistema/Régimen Especial para Empleados de Hogar en la protección por contingencias profesionales a partir del 1 de enero de 2012, los datos correspondientes a actividades de los hogares como empleadores de personal doméstico para el año 2012 no son comparables a los de años anteriores.

FUENTES Y NOTAS EXPLICATIVAS

FUENTES DE INFORMACIÓN

Los datos de accidentes de trabajo que aquí se ofrecen se obtienen de la información contenida en los documentos que se relacionan más adelante, los cuales fueron establecidos por Orden TAS/2926/2002, de 19 de noviembre, en la que se establecen nuevos modelos para la notificación de accidentes de trabajo y se posibilita su transmisión por procedimiento electrónico mediante el Sistema Delt@. Las autoridades laborales de las comunidades autónomas de País Vasco y Cataluña disponen de procedimientos de notificación propios y remiten la información de accidentes de trabajo mediante ficheros externos a Delt@.

Los documentos de notificación para la realización de la estadística son los siguientes:

► **PARTE DE ACCIDENTE DE TRABAJO CON BAJA.** Es un documento individual que debe cumplimentarse cuando el accidente ocasiona la ausencia del accidentado del lugar de trabajo durante al menos un día, excluido el del accidente, y previa baja médica. Contiene toda la información relacionada con el accidente: características personales y profesionales del trabajador accidentado, datos del centro de trabajo y de la empresa a la que pertenece el trabajador accidentado así como los datos relativos al centro de trabajo en el que ha ocurrido el accidente cuando dicho centro es distinto de aquel al que está afiliado el trabajador (empresas usuarias de ETT, contratas, etc.), así mismo, recoge las circunstancias en que ocurrió el accidente y sus consecuencias.

El parte es cumplimentado por el empresario, cuando el accidentado es un trabajador por cuenta ajena, o por el propio trabajador, cuando éste es autónomo; en ambos casos, el documento se remite, a través de Delt@, a la Entidad Gestora o Colaboradora con la que aquellos tengan cubierta la protección de esta contingencia; cuando dicha Entidad acepta el citado documento, Delt@ lo pone a disposición de la autoridad laboral competente de la provincia en la que radica el centro de trabajo donde está dado de alta el trabajador accidentado, una vez recepcionado por la Autoridad Laboral, queda a disposición de la Subdirección General de Estadística, unidad responsable de la elaboración de la estadística, del Ministerio de Empleo y Seguridad Social.

► **RELACIÓN DE ALTAS Y FALLECIMIENTOS.** En este documento, las Entidades Gestoras o Colaboradoras deben enumerar todos los trabajadores accidentados que han causado alta o han fallecido durante el mes de referencia. Para cada alta o fallecimiento deben consignarse las fechas de baja y alta, la causa del alta y el grado de la lesión y el diagnóstico que constan en el parte médico de alta. Estas relaciones de altas y fallecimientos se cruzan con los partes de accidente para obtener los datos de jornadas no trabajadas, causa de alta, grado "real" de la lesión y diagnóstico de cada accidente de trabajo declarado.

NOTAS EXPLICATIVAS

En esta publicación se ofrecen las tablas ya difundidas por Internet, donde está disponible una versión más amplia; la información que proporcionan sobre los accidentes con baja, con múltiples cruces de variables, se refieren, en su mayor parte, a los accidentes acaecidos durante la jornada laboral; así mismo se incluye información sobre las jornadas no trabajadas y diversos índices que miden la evolución en el tiempo de los accidentes en jornada de trabajo y su distribución, tanto por actividad económica como espacial: provincia y comunidad autónoma.

Los datos proporcionados son definitivos y difieren ligeramente de los difundidos en el avance Enero-Diciembre 2012 de la Estadística de Accidentes de Trabajo y Enfermedades Profesionales, cuya información era de carácter provisional. Las diferencias son debidas, fundamentalmente, a la diferente fecha de extracción (segunda quincena de abril del año siguiente al de referencia de los datos, en el caso de los datos definitivos, y último día de enero del año siguiente al de referencia, para los datos de avance) y a los procesos de depuración más exhaustivos que se realizan sobre los datos definitivos.

1.- Estructura de las tablas

Las tablas de la presente Publicación se ofrecen agrupadas en tres grandes apartados:

- ACCIDENTES DE TRABAJO CON BAJA OCURRIDOS EN 2012
- ÍNDICES DE ACCIDENTES EN JORNADA DE TRABAJO CON BAJA
- JORNADAS NO TRABAJADAS POR ACCIDENTE
- RECAÍDAS DE ACCIDENTES DE TRABAJO CON BAJA

Las tablas correspondientes a los cuatro apartados citados se diferencian mediante una letra que precede al número de la tabla; dichas letras son A, I, J y R, que se corresponden, respectivamente, con cada uno de los apartados.

2.- Principales variables de clasificación.

Por lo que se refiere a las principales variables de clasificación utilizadas en la estadística, se hace referencia seguidamente a aquellas que requieren una explicación para facilitar su comprensión:

- **Período de referencia.** Se utiliza la fecha de la baja para accidentes o recaídas con baja.
- **Accidentes.** Se excluyen de esta denominación las recaídas, que se tratan siempre por separado. Los accidentes pueden ocurrir durante la jornada de trabajo -en el propio centro o fuera del mismo- o al ir o volver del trabajo, accidentes denominados "in itinere".
- **Gravedad.** Según figura en el parte médico de baja, que da origen al parte de accidente, se clasifican los accidentes en leves, graves (incluidos los muy graves) y mortales.
- **Ámbito territorial.** Se aplica el concepto de provincia de la autoridad laboral que ha recepcionado el accidente, que coincide con la provincia del centro de trabajo donde está afiliado el trabajador.
- **Sector y rama de actividad.** A partir del 1 de enero de 2009 en los datos referentes a la actividad económica se utiliza la nueva CNAE-09, según establece el Real Decreto 475/2007, de 13 de abril, por el que se aprueba la Clasificación Nacional de Actividades Económicas 2009.
- **Ocupación.** Para la desagregación por ocupaciones se utiliza la Clasificación Nacional de Ocupaciones -2011 (CNO-2011). (Véase ANEXO I).
- **Tipo de contrato.** Se codifican todas las modalidades de contratación existentes, diferenciando, dentro de cada tipo, la casuística establecida a efectos de la cumplimentación del Boletín de Cotización a la Seguridad Social TC/2. En las tablas se ofrecen los datos agrupados, en primer lugar, por tipos de contratos según su duración, y en segundo, teniendo en cuenta otras características homogéneas.
- **Lugar del accidente.** Se diferencian, por un lado, los accidentes que han tenido lugar durante la jornada de trabajo, que incluyen los ocurridos en alguna de las tres situaciones siguientes: en el centro de trabajo habitual, en desplazamiento durante la jornada laboral y en otro centro o lugar de trabajo y, por otro, los accidentes "in itinere", que son los ocurridos al ir o al volver del trabajo.

En las siguientes variables se trata de describir las causas y circunstancias que dieron lugar al accidente así como sus consecuencias. Su inclusión en el Parte de accidente responde, por una parte, a la demanda de información con fines preventivos y, por otra, a las recomendaciones de la Oficina Estadística de la Unión Europea (EUROSTAT), que ha elaborado las clasificaciones de dichas variables, recomendadas también por la Organización Internacional del Trabajo.

- **Tipo de lugar.** Se trata del entorno general o del local de trabajo en el que se encontraba el trabajador inmediatamente antes de producirse el accidente. Por ejemplo, obra o edificio en construcción, zona agrícola, zona industrial, etc.
- **Tipo de trabajo.** Se refiere a la actividad general que realizaba la víctima en el momento de producirse el accidente. Por ejemplo, labores de demolición, producción o transformación de productos, plantación, etc.
- **Actividad física específica.** Trata de describir la actividad concreta que realizaba el trabajador inmediatamente antes de producirse el accidente. Por ejemplo, desplazamiento por la obra, recoger productos vegetales, cortar carne, etc.
- **Desviación.** Trata de describir el suceso anormal que ha interferido negativamente en el proceso normal de ejecución del trabajo y que ha dado lugar a que se produzca u origine el accidente. Por ejemplo, desprendimiento o caída de hierros, bloqueo de una máquina, caída de herramienta manual de corte, etc.

- **Forma o contacto que ocasionó la lesión.** Describe el modo en que el trabajador ha resultado lesionado por el agente material que ocasionó la lesión. Por ejemplo, choque con objeto que cae verticalmente, contacto con herramienta manual cortante, etc.
- **Agentes materiales causantes.** Se trata de los agentes materiales asociados tanto a la desviación, como a la forma o contacto. En muchas ocasiones el agente material puede ser común a ambas.
- **Descripción o naturaleza de la lesión.** Se recoge el tipo de lesión sufrida por el accidentado.

3.- Índices obtenidos

Los índices utilizados en esta publicación cuya formulación está armonizada con la establecida por EUROSTAT son los siguientes:

- **ÍNDICE DE INCIDENCIA.** De acuerdo con la recomendación de la XVIª Conferencia Internacional de Estadísticos del Trabajo de la O.I.T., el índice de incidencia relaciona el número de accidentes con el número medio de personas expuestas al riesgo. En España el numerador se corresponde con los accidentes en jornada de trabajo con baja y el denominador es la media anual de los trabajadores afiliados a la Seguridad Social en aquellos regímenes que tienen cubierta de forma específica la contingencia de accidente de trabajo; dichos regímenes son: Régimen General, Régimen Especial de la Minería del Carbón, Régimen Especial Agrario y Régimen Especial del Mar y, desde enero de 2004, los trabajadores del Régimen Especial de Autónomos que han optado por la cobertura específica de contingencias laborales. Desde 1 de enero de 2012 se incluyen los trabajadores pertenecientes al Régimen Especial de Empleados de Hogar y al nuevo Sistema Especial para Empleados de Hogar del Régimen General de la Seguridad Social. El índice de Incidencia obtenido queda definido, por tanto, de la siguiente forma:

$$\text{Índice de Incidencia} = \frac{\text{Accidentes en jornada de trabajo con baja} \times 100.000}{\text{Afiliados a regímenes de la S.S. con la contingencia de accidente de trabajo específicamente cubierta}}$$

- **ÍNDICE DE FRECUENCIA.** También según la recomendación de la OIT, el índice de frecuencia relaciona el número de accidentes con el número total de horas trabajadas por el colectivo de trabajadores expuestos al riesgo. En España, en la presente edición y desde 2001, las horas trabajadas se han estimado multiplicando el número de trabajadores expuestos al riesgo por el número medio de horas/año/trabajador proporcionado por la Encuesta de Coyuntura Laboral, para los sectores industria, construcción y servicios. En cuanto al sector agrario, no investigado en la citada encuesta, se utilizan las horas/año/trabajador proporcionadas por la Encuesta de Población Activa (EPA), que elabora el Instituto Nacional de Estadística. El índice de Frecuencia así obtenido queda definido como sigue:

$$\text{Índice de Frecuencia} = \frac{\text{Accidentes en jornada de trabajo con baja} \times 1.000.000}{\text{Afiliados a regímenes de la S.S. con la contingencia de accidente de trabajo específicamente cubierta} \times \text{número medio de horas efectuadas anualmente por trabajador}}$$

- **ÍNDICE DE ACCIDENTES MORTALES.** Se elaboran así mismo el índice de incidencia y el índice de frecuencia de los accidentes mortales.

- **INDICE DE GRAVEDAD.** Este índice relaciona el tiempo no trabajado a consecuencia de accidentes de trabajo, con el tiempo trabajado por las personas expuestas al riesgo. El índice de gravedad utilizado es el siguiente:

$$\text{Índice de Gravedad} = \frac{\text{Jornadas no trabajadas por accidentes en jornada de trabajo con baja} \times 1.000}{\text{Afiliados a regímenes de la S.S. con la contingencia de accidente de trabajo específicamente cubierta} \times \text{número medio de horas efectuadas anualmente por trabajador}}$$

El numerador del índice lo compone el número de jornadas no trabajadas correspondientes a accidentes con baja ocurridos en jornada de trabajo y el denominador es el mismo que el calculado para los índices de frecuencia.

- **DURACIÓN MEDIA DE LAS BAJAS.** Este indicador se obtiene dividiendo las jornadas no trabajadas por el número de accidentes:

$$\text{Duración media de las bajas} = \frac{\text{Jornadas no trabajadas por accidentes en jornada de trabajo con baja}}{\text{Accidentes en jornada de trabajo con baja}}$$

4.- Nota a distintos cuadros

A.6.6., A.11.1. y A.11.2. En estas tablas de distribución de los accidentes según la “forma o contacto que ocasionó la lesión”, se han incluido los accidentes de tráfico como un epígrafe más de la clasificación, dadas las especiales características de estos accidentes.

ANEXOS

ANEXO I

CLASIFICACIÓN NACIONAL DE OCUPACIONES CNO-2011

A	DIRECTORES Y GERENTES
11	Miembros del poder ejecutivo y de los cuerpos legislativos; directivos de la Administración Pública y organizaciones de interés social; directores ejecutivos
12	Directores de departamentos administrativos y comerciales
13	Directores de producción y operaciones
14	Directores y gerentes de empresas de alojamiento, restauración y comercio
15	Directores y gerentes de otras empresas de servicios no clasificados bajo otros epígrafes
B	TÉCNICOS Y PROFESIONALES CIENTÍFICOS E INTELECTUALES DE LA SALUD Y LA ENSEÑANZA
21	Profesionales de la salud
22	Profesionales de la enseñanza infantil, primaria, secundaria y postsecundaria
23	Otros profesionales de la enseñanza
C	OTROS TÉCNICOS Y PROFESIONALES CIENTÍFICOS E INTELECTUALES
24	Profesionales de la ciencias físicas, químicas, matemáticas y de las ingenierías
25	Profesionales en derecho
26	Especialistas en organización de la Administración Pública y de las empresas y en la comercialización
27	Profesionales de las tecnologías de la información
28	Profesionales en ciencias sociales
29	Profesionales de la cultura y el espectáculo
D	TÉCNICOS; PROFESIONALES DE APOYO
31	Técnicos de las ciencias y de las ingenierías
32	Supervisores en ingeniería de minas, de industrias manufactureras y de la construcción
33	Técnicos sanitarios y profesionales de las terapias alternativas
34	Profesionales de apoyo en finanzas y matemáticas
35	Representantes, agentes comerciales y afines
36	Profesionales de apoyo a la gestión administrativa; técnicos de las fuerzas y cuerpos de seguridad
37	Profesionales de apoyo de servicios jurídicos, sociales, culturales, deportivos y afines
38	Técnicos de las tecnologías de la información y las comunicaciones (TIC)
E	EMPLEADOS DE OFICINA QUE NO ATIENDEN AL PÚBLICO
41	Empleados en servicios contables, financieros, y de servicios de apoyo a la producción y al transporte
42	Empleados de bibliotecas, servicios de correos y afines
43	Otros empleados administrativos sin tareas de atención al público
F	EMPLEADOS DE OFICINA QUE ATIENDEN AL PÚBLICO
44	Empleados de agencias de viajes, recepcionistas y telefonistas; empleados de ventanilla y afines (excepto taquilleros)
45	Empleados administrativos con tareas de atención al público no clasificados bajo otros epígrafes
G	TRABAJADORES DE LOS SERVICIOS DE RESTAURACIÓN Y COMERCIO
50	Camareros y cocineros propietarios
51	Trabajadores asalariados de los servicios de restauración
52	Dependientes en tiendas y almacenes
53	Comerciantes propietarios de tiendas
54	Vendedores (excepto en tiendas y almacenes)
55	Cajeros y taquilleros (excepto bancos)
H	TRABAJADORES DE LOS SERVICIOS DE SALUD Y EL CUIDADO DE PERSONAS
56	Trabajadores de los cuidados a las personas en servicios de salud
57	Otros trabajadores de los cuidados a las personas
58	Trabajadores de los servicios personales
I	TRABAJADORES DE LOS SERVICIOS DE PROTECCIÓN Y SEGURIDAD
59	Trabajadores de los servicios de protección y seguridad
J	TRABAJADORES CUALIFICADOS EN EL SECTOR AGRÍCOLA, GANADERO, FORESTAL Y PESQUERO
61	Trabajadores cualificados en actividades agrícolas
62	Trabajadores cualificados en actividades ganaderas, (incluidas avícolas, apícolas y similares)
63	Trabajadores cualificados en actividades agropecuarias mixtas
64	Trabajadores cualificados en actividades forestales, pesqueras y cinegéticas
K	TRABAJADORES CUALIFICADOS DE LA CONSTRUCCIÓN, EXCEPTO OPERADORES DE MÁQUINAS
71	Trabajadores en obras estructurales de construcción y afines
72	Trabajadores de acabado de construcciones e instalaciones (excepto electricistas), pintores y afines

CLASIFICACIÓN NACIONAL DE OCUPACIONES CNO-2011

L	TRABAJADORES CUALIFICADOS DE LAS INDUSTRIAS MANUFACTURERAS, EXCEPTO OPERADORES DE INSTALACIONES Y MÁQUINAS
73	Soldadores, chapistas, montadores de estructuras metálicas, herreros, elaboradores de herramientas y afines
74	Mecánicos y ajustadores de maquinaria
75	Trabajadores especializados en electricidad y electrotecnología
76	Mecánicos de precisión en metales, ceramistas, vidrieros, artesanos y trabajadores de artes gráficas
77	Trabajadores de la industria de la alimentación, bebidas y tabaco
78	Trabajadores de la madera, textil, confección, piel, cuero, calzado y otros operarios en oficios
M	OPERADORES DE INSTALACIONES Y MAQUINARIA FIJA, Y MONTADORES
81	Operadores de instalaciones y maquinaria fijas
82	Montadores y ensambladores en fábricas
N	CONDUCTORES Y OPERADORES DE MAQUINARIA MÓVIL
83	Maquinistas de locomotoras, operadores de maquinaria agrícola y de equipos pesados móviles, y marineros
84	Conductores de vehículos para el transporte urbano o por carretera
O	TRABAJADORES NO CUALIFICADOS EN SERVICIOS (EXCEPTO TRANSPORTES)
91	Empleados domésticos
92	Otro personal de limpieza
93	Ayudantes de preparación de alimentos
94	Recogedores de residuos urbanos, vendedores callejeros y otras ocupaciones elementales en servicios
P	PEONES DE LA AGRICULTURA, PESCA, CONSTRUCCIÓN, INDUSTRIAS MANUFACTURERAS Y TRANSPORTES
95	Peones agrarios, forestales y de la pesca
96	Peones de la construcción y de la minería
97	Peones de las industrias manufactureras
98	Peones del transporte, descargadores y reponedores

ANEXO II

Índice de la Estadística de Accidentes de Trabajo 2012 en Internet (www.empleo.gob.es)

Presentación
Informe de los resultados
Fuentes y Notas Explicativas

I. TABLAS ESTADÍSTICAS PRINCIPALES RESULTADOS

A. ACCIDENTES DE TRABAJO CON BAJA OCURRIDOS EN 2012

A.1. SEGÚN GRAVEDAD POR ÁMBITO TERRITORIAL Y DE ACTIVIDAD

A.1.1. Por comunidad autónoma y provincia

A.1.2. Por sector y división de actividad

A.1.2.1. Andalucía

A.1.2.2. Aragón

A.1.2.3. Asturias (Principado de)

A.1.2.4. Balears (Illes)

A.1.2.5. Canarias

A.1.2.6. Cantabria

A.1.2.7. Castilla-La Mancha

A.1.2.8. Castilla y León

A.1.2.9. Cataluña

A.1.2.10. Comunitat Valenciana

A.1.2.11. Extremadura

A.1.2.12. Galicia

A.1.2.13. Madrid (Comunidad de)

A.1.2.14. Murcia (Región de)

A.1.2.15. Navarra (C. Foral de)

A.1.2.16. País Vasco

A.1.2.17. Rioja (La)

A.1.2.18. Ceuta

A.1.2.19. Melilla

A.2. SEGÚN GRAVEDAD POR CARACTERÍSTICAS DEL TRABAJADOR ACCIDENTADO

A.2.1. Por sexo y edad

A.2.2. Por situación profesional

A.2.3. Por ocupación

A.2.4. Por tipo de contrato y por antigüedad en el puesto de trabajo

A.2.5. Por país de origen del trabajador

A.3. SEGÚN GRAVEDAD POR CARACTERÍSTICAS DEL LUGAR, EMPRESA Y CENTRO DE OCURRENCIA DEL ACCIDENTE

A.3.1. Por lugar del accidente

A.3.2. Por tipo de empresa

A.3.3. Por organización preventiva de la empresa y evaluación de riesgos sobre el puesto de trabajo

A.3.4. Por tamaño del centro

A.4. SEGÚN GRAVEDAD POR CAUSAS Y CIRCUNSTANCIAS DEL ACCIDENTE. EN JORNADA DE TRABAJO

A.4.1. Por tipo de lugar en el que se encontraba el trabajador accidentado

A.4.2. Por tipo de trabajo que realizaba el trabajador accidentado

A.4.3. Por actividad física específica que realizaba el trabajador accidentado

A.4.4. Por desviación o suceso anormal que generó el accidente

A.4.5. Por agente desviación o suceso anormal que generó el accidente

A.4.6. Por forma o contacto que ocasionó la lesión

A.4.7. Por agente de la forma o contacto que ocasionó la lesión

A.5. SEGÚN GRAVEDAD POR CIRCUNSTANCIA TEMPORAL DE OCURRENCIA DEL ACCIDENTE

- A.5.1. Por hora del día de ocurrencia del accidente
- A.5.2. Por hora de la jornada laboral de ocurrencia del accidente
- A.5.3. Por día de la semana de ocurrencia del accidente

A.6. SEGÚN GRAVEDAD POR EFECTOS DERIVADOS DEL ACCIDENTE

- A.6.1. Por descripción de la lesión
- A.6.2. Por parte del cuerpo lesionada

II. TABLAS ESTADÍSTICAS RESULTADOS DETALLADOS

A. ACCIDENTES CON BAJA EN JORNADA DE TRABAJO

A.7. SEGÚN EDAD Y SEXO

- A.7.1. Por comunidad autónoma y provincia
- A.7.2. Por sector y división de actividad
- A.7.3. Por ocupación del trabajador accidentado
- A.7.4. Por antigüedad en el puesto de trabajo
- A.7.5. Por forma o contacto que ocasionó la lesión
- A.7.6. Por país de nacionalidad del trabajador

A.8. SEGÚN DURACIÓN DEL CONTRATO

- A.8.1. Por comunidad autónoma y provincia
- A.8.2. Por sector y división de actividad
- A.8.3. Por ocupación del trabajador accidentado
- A.8.4. Por sexo y edad del trabajador accidentado
- A.8.5. Por antigüedad en el puesto de trabajo
- A.8.6. Por forma o contacto que ocasionó la lesión
- A.8.7. Por país de nacionalidad del trabajador

A.9. SEGÚN GRANDES GRUPOS DE OCUPACIÓN

- A.9.1. Por comunidad autónoma y provincia
- A.9.2. Por sector y división de actividad
- A.9.3. Por antigüedad en el puesto de trabajo
- A.9.4. Por forma o contacto que ocasionó la lesión

A.10. SEGÚN ANTIGÜEDAD EN EL PUESTO DE TRABAJO

- A.10.1. Por comunidad autónoma y provincia
- A.10.2. Por sector y división de actividad
- A.10.3. Por forma o contacto que ocasionó la lesión

A.11. SEGÚN PAÍS DE NACIONALIDAD DEL TRABAJADOR

- A.11.1. Por comunidad autónoma y provincia
- A.11.2. Por sector y división de actividad

A.12. SEGÚN TAMAÑO DEL CENTRO DEL TRABAJADOR

- A.12.1. Por comunidad autónoma y provincia
- A.12.2. Por sector y división de actividad

A.13. SEGÚN ORGANIZACIÓN PREVENTIVA DE LA EMPRESA Y EVALUACIÓN DE RIESGOS SOBRE EL PUESTO DE TRABAJO

- A.13.1. Por comunidad autónoma y provincia
- A.13.2. Por sector y división de actividad
- A.13.3. Por tamaño del centro

A.14. SEGÚN LUGAR DEL ACCIDENTE

- A.14.1. Por comunidad autónoma y provincia
- A.14.2. Por sector y división de actividad
- A.14.3. Por ocupación del trabajador accidentado

A.15. SEGÚN FORMA O CONTACTO QUE OCASIONÓ LA LESIÓN

- A.15.1. Por comunidad autónoma y provincia
- A.15.2. Por sector y división de actividad

A.16. SEGÚN DESCRIPCIÓN DE LA LESIÓN

- A.16.1. Por comunidad autónoma y provincia
- A.16.2. Por sector y división de actividad
- A.16.3. Por ocupación del trabajador accidentado
- A.16.4. Por edad y sexo
- A.16.5. Por antigüedad en el puesto de trabajo

J. JORNADAS NO TRABAJADAS

- J.1. Por comunidad autónoma y provincia
- J.2. Por sector y división de actividad
- J.3. Por ocupación del trabajador accidentado
- J.4. Por edad y sexo
- J.5. Por situación profesional
- J.6. Por tipo de contrato
- J.7. Por antigüedad en el puesto de trabajo
- J.8. Por lugar del accidente
- J.9. Por tipo de empresa
- J.10. Por forma o contacto que ocasionó la lesión
- J.11. Por agente material de la forma
- J.12. Por descripción de la lesión
- J.13. Por parte del cuerpo lesionada

I. INDICES DE ACCIDENTES EN JORNADA DE TRABAJO CON BAJA

I.1. INDICES DE INCIDENCIA DE ACCIDENTES EN JORNADA DE TRABAJO CON BAJA

- I.1.1. Por sector y división de actividad
- I.1.2. Por comunidad autónoma y provincia
- I.1.3. Por comunidad autónoma y sector de actividad
- I.1.4. Por sexo y sección de actividad
- I.1.5. Por sexo y edad

I.2 INDICES DE FRECUENCIA DE ACCIDENTES EN JORNADA DE TRABAJO CON BAJA

- I.2.1. Por sector y sección de actividad
- I.2.2. Por comunidad autónoma

I.3. INDICES DE GRAVEDAD DE ACCIDENTES EN JORNADA DE TRABAJO CON BAJA

- I.3.1. Por sector y sección de actividad
- I.3.2. Por comunidad autónoma

I.4. INDICES DE INCIDENCIA DE ACCIDENTES MORTALES EN JORNADA DE TRABAJO

- I.4.1. Por sector y sección de actividad
- I.4.2. Por comunidad autónoma y provincia
- I.4.3. Por sexo y edad

I.5. INDICES DE FRECUENCIA DE ACCIDENTES MORTALES EN JORNADA DE TRABAJO

- I.5.1. Por sector y sección de actividad
- I.5.2. Por comunidad autónoma

I.6. DURACIÓN MEDIA DE LAS BAJAS DE ACCIDENTES EN JORNADA DE TRABAJO CON BAJA

- I.6.1. Según sexo, por sector y división de actividad
- I.6.2. Por comunidad autónoma y provincia

R. RECAIDAS DE ACCIDENTES DE TRABAJO CON BAJA

- R.1. Según gravedad, por comunidad autónoma y provincia
- R.2. Según gravedad, por sector y división de actividad

ANEXO I: Clasificación Nacional de Actividades Económicas CNAE-20009

ANEXO II: Clasificación Nacional de Ocupaciones CNO-2011